



Jornal Oficial do Município de Londrina

IMPrensa Oficial DO MUNICÍPIO DE LONDRINA

ANO VIII

N.º 564

Publicação Semanal

Quinta-feira, 27 de maio de 2004

JORNAL DO EXECUTIVO ATOS LEGISLATIVOS

LEIS

LEI Nº 9487 DE 12 DE MAIO DE 2004

SÚMULA: Inclui a Rua Geraldo Simões, no trecho compreendido entre as ruas Waldomiro Batista de Araújo e Praia de Ilhéus, no Quadro XII - Zona Comercial Seis (ZC-6) do Anexo 2 da Lei nº 7.485, de 20 de julho de 1998, que dispõe sobre o Uso e a Ocupação do Solo Urbano e de Expansão Urbana de Londrina.

A CÂMARA MUNICIPAL DE LONDRINA, ESTADO DO PARANÁ, APROVOU E EU, PREFEITO DO MUNICÍPIO, SANCIONO A SEGUINTE LEI:

Art. 1º Fica a Rua Geraldo Simões, no trecho compreendido entre as ruas Waldomiro Batista de Araújo e Praia de Ilhéus, incluída no Quadro XII - Zona Comercial Seis (ZC-6) do Anexo 2 da Lei nº 7.485, de 20 de julho de 1998, que dispõe sobre o Uso e a Ocupação do Solo Urbano e de Expansão Urbana de Londrina.

Art. 2º Esta lei entrará em vigor na data de sua publicação, revogadas as disposições em contrário.

Londrina, 12 de maio de 2004. Nedson Luiz Micheleti - Prefeito do Município; Adalberto Pereira da Silva - Secretário de Governo; Aloysio Crescentini de Freitas - Diretor Presidente do Ippul.

Ref.: Projeto de Lei no 342/2003
Autoria: Vereador Sidney Osmundo de Souza
Aprovado na forma do substitutivo nº 1/2004

LEI Nº 9488 DE 13 DE MAIO DE 2004

SÚMULA: Concede preferência às pessoas portadoras de deficiência na aquisição de unidades habitacionais da Companhia de Habitação de Londrina.

A CÂMARA MUNICIPAL DE LONDRINA, ESTADO DO PARANÁ, APROVOU E EU, PREFEITO DO MUNICÍPIO, SANCIONO A SEGUINTE

LEI:

Art. 1º Fica assegurado às pessoas portadoras de deficiência o direito de preferência na aquisição de unidades habitacionais populares, pelo Sistema Financeiro de Habitação, da Companhia de Habitação de Londrina desde que satisfaçam as seguintes exigências:

- I - residam no Município há no mínimo dois anos;
- II - não possuam outros imóveis;
- III - comprovem renda compatível com o imóvel a ser adquirido;
- IV - preencham as exigências da Companhia de Habitação de Londrina e do Sistema Financeiro de Habitação; e
- V - não tenham sido contempladas com unidades habitacionais pelo Sistema Financeiro de Habitação nos últimos quinze anos.

Art. 2º O direito de preferência de que trata esta lei se aplica somente:

- I - às pessoas portadoras de deficiência incapacitadas para o trabalho e impedidas de exercer qualquer atividade laborativa remunerada; e
- II - ao percentual equivalente a 5% do total de unidades habitacionais construídas exclusivamente com recursos próprios da Companhia de Habitação de Londrina.

Art. 3º Esta lei entrará em vigor na data

de sua publicação, revogadas as disposições em contrário.

Londrina, 13 de maio de 2004. Nedson Luiz Micheleti - Prefeito do Município; Adalberto Pereira da Silva - Secretário de Governo; Carlos Eduardo Afonseca e Silva - Diretor Presidente da Cohab.

Ref.: Projeto de Lei no 306/2003
Autoria: Vereadores Joaquim Félix Ribeiro, Leonilso Jaqueta e Jamil Janene
Aprovado na forma do substitutivo nº 1/2004

LEI Nº 9489 DE 13 DE MAIO DE 2004

SÚMULA: Dispõe sobre a cassação do alvará e da licença de funcionamento de estabelecimentos comerciais, industriais e prestadores de serviços, nos casos que especifica, e dá outras providências.

A CÂMARA MUNICIPAL DE LONDRINA, ESTADO DO PARANÁ, APROVOU E EU, PREFEITO DO MUNICÍPIO, SANCIONO A SEGUINTE LEI:

Art. 1º Sem prejuízo de outros casos e penalidades já previstos na legislação em vigor, a Administração Municipal cassará o alvará e a licença de funcionamento dos estabelecimentos comerciais, industriais e prestadores de serviços instalados no Município de Londrina:

- I - cujos representantes legais, sócios ou gerentes tenham sido condenados por adquirir, receber, transportar, conduzir, ocultar, ter em depósito, desmontar, montar, remontar, vender, expor à venda ou de qualquer forma utilizar, em proveito próprio ou alheio, no

exercício de atividade comercial ou industrial autorizadas pelo Município, coisa que deve saber ser produto de crime;

II - que comprovadamente comercializarem combustíveis adulterados; e

III - nos quais a autoridade administrativa competente constatar a violação de lacres ou outros mecanismos de segurança apostos pelo Poder Público para aferir os volumes de combustíveis efetivamente comercializados, seja por meio de bombas mecânicas, elétricas ou eletrônicas, ou qualquer outro equipamento utilizado para a sua distribuição ao comprador.

Art. 2º Tem-se por adulterado o combustível que sofra alteração significativa quanto ao padrão de qualidade, evidenciada em laudo pericial emitido pela Agência Nacional do Petróleo (ANP) ou entidade por esta credenciada ou com ela conveniada para esse fim.

Art. 3º O processo administrativo para a cassação do alvará e da licença de funcionamento será instaurado pela autoridade municipal competente, instruído, entre outros, com:

I - cópia da sentença penal condenatória transitada em julgado, no caso do inciso I do art. 1º;

II - cópia autenticada dos laudos periciais que evidenciem a adulteração do combustível ou a violação de lacres ou outros mecanismos de segurança, no caso dos incisos II e III do art. 1º, respectivamente.

Art. 4º Concluído o processo administrativo de que trata o artigo anterior, no qual tenha sido propiciada ampla defesa ao interessado e constatada a ocorrência da infração, serão cassados o alvará e a licença de funcionamento do estabelecimento por ato fundamentado da autoridade competente.

Art. 5º O Poder Público Municipal, por meio do Procon, fica autorizado a celebrar convênio com a Agência Nacional de Petróleo (ANP) para a consecução dos objetivos desta lei.

Art. 6º O Chefe do Executivo Municipal regulamentará a presente lei no prazo de sessenta dias, contado da publicação.

Art. 7º Esta lei entrará em vigor na data de sua publicação, revogadas as disposições em contrário.

Londrina, 13 de maio de 2004. Nedson Luiz Micheleti - Prefeito do Município; Adalberto Pereira da Silva - Secretário de Governo; Rubens Menoli - Secretário de Fazenda.

Ref.: Projeto de Lei nº 19/2004
Autoria: Vereador Leonilso Jaqueta

DECRETOS

DECRETO Nº 215 DE 20 DE ABRIL DE 2004

O PREFEITO DO MUNICÍPIO DE LONDRINA, ESTADO DO PARANÁ, por meio de atribuições legais,

ART. 1º DECRETA NOMEAÇÃO DE SERVIDOR, nos termos abaixo:

a) SERVIDOR: 221635 - EDENI RAMOS VILELA

b) TABELA/NÍVEL: CC/05
CARGO: CS01 - CONSELHEIRA TUTELAR

c) LOTAÇÃO 19 - PREFEITURA DO MUNICÍPIO DE LONDRINA
14-SECRETARIA MUNICIPAL DE ASSISTENCIA SOCIAL

1430-DIRETORIA TÉCNICA - SAS
003-CONSELHEIRO TUTELAR

d) DATA VIGÊNCIA: 26/04/2004

e) LEGISLAÇÃO: Art. 15, inciso II, da Lei 4.928/92 e Lei nº 9.337/04 alterada pela Lei 9.414/04.

ART. 2º Este Decreto entrará em vigor na data de sua publicação, revogadas as disposições contrárias.

Londrina, 20 de abril de 2004. Nedson Luiz Micheleti - Prefeito do Município; Major Adalberto Pereira da Silva - Secretário de Governo; Adilson Muneo Kemotsu - Secretário de Gestão Pública.

DECRETO Nº 232 DE 30 DE ABRIL DE 2004

O PREFEITO DO MUNICÍPIO DE LONDRINA, ESTADO DO PARANÁ, no uso de suas atribuições legais, e à vista da Resolução nº 623/04 do Tribunal de Contas do Estado do Paraná,

DECRETA:

Art. 1º Fica retificado o Decreto nº 281/2003, a contar de 15 de agosto de 2001, que concedeu revisão de aposentadoria à servidora SOLANGE FORTUNATO SANTOS, passando a receber proventos integrais equivalentes à jornada de 20 horas semanais, conforme especificado no Anexo Único.

Art. 2º Revogam-se as disposições em contrário.

Londrina, 30 de abril de 2004. Nedson Luiz Micheleti - Prefeito do Município; Major Adalberto Pereira da Silva - Secretário de Governo; Adilson Muneo Kemotsu - Secretário Municipal de Gestão Pública; Eva Benedita de Lima Passini - Superintendente CAAPSM.

DECRETO Nº 234 DE 3 DE MAIO DE 2004

O PREFEITO DO MUNICÍPIO DE LONDRINA, ESTADO DO PARANÁ, no uso de suas atribuições legais, e à vista do requerimento protocolado sob nº 650/2004 - CAAPSM,

DECRETA:

Art. 1º Fica aposentada por tempo de contribuição, a partir de 12 de maio de 2004, Odília Capobianco Lopes, matrícula nº 11.402-2, ocupante do cargo de provimento efetivo de Gestor de Planejamento, código GEPUTR, posicionada na classe Única, função Análise em Planejamento e Gestão Suplementar, tabela 9, referência I, nível 99, integrante do Quadro da Parte Transitória, do Plano de Cargos e Carreiras instituído pela Lei Municipal nº 9.337, de 19 de janeiro de 2004 com alterações introduzidas pela Lei nº 9.414, de 01 de abril de 2004, lotada na Secretaria Municipal de Gestão Pública, com proventos integrais, com fundamento no Art. 40, § 1º, III, a, da Constituição Federal, e art. 3º da Emenda Constitucional nº 41, de 19 de dezembro de 2003, conforme demonstrativo especificado no Anexo Único.

Art. 2º Fica extinto o cargo acima, que integra a Parte Transitória do Plano de Cargos, Carreiras e Salários, conforme art. 16 da Lei 9337/2004.

Art. 3º Revogam-se as disposições em

contrário.

Londrina, 3 de maio de 2004. Nedson Luiz Micheleti - Prefeito do Município; Major Adalberto Pereira da Silva - Secretário de Governo; Adilson Muneo Kemotsu - Secretário Municipal de Gestão Pública; Eva Benedita de Lima Passini - Superintendente CAAPSML.

DECRETO Nº 250 DE 6 DE MAIO DE 2004

SÚMULA: Altera a redação do art. 1º, do Decreto nº 471, de 3 de setembro de 2003, que designou os membros para comporem o Conselho Municipal Antidrogas.

O PREFEITO DO MUNICÍPIO DE LONDRINA, ESTADO DO PARANÁ, no uso de suas atribuições legais e a vista do contido no art. 4º, da Lei nº 8.888, de 6 de setembro de 2002,

DECRETA:

Art. 1º O art. 1º do Decreto nº 471, de 3 de setembro de 2003, que designou os membros do Conselho Municipal Antidrogas, instituído pela Lei Municipal nº 8.888, de 6 de setembro de 2002, passa a vigorar com a seguinte redação: "Art. 1º .

I - representantes do Executivo Municipal, sendo:

...

e - representante do Gabinete do Prefeito:

Titular: Maria Aparecida da Silva

Suplente: Pedro José Maria

..."

Art. 2º Este Decreto entra em vigor na data de sua publicação, revogadas as disposições em contrário.

Londrina, 6 de maio de 2004. Nedson Luiz Micheleti - Prefeito do Município; Adalberto Pereira da Silva - Secretário de Governo.

DECRETO N.º 251 DE 6 DE MAIO DE 2004

SÚMULA: Altera a redação do art. 1º do Decreto nº 767, de 13 de dezembro de 2002, que designou membros para

composição da Comissão de Análise de Projetos Culturais Independentes do Programa Municipal de Incentivo à Cultura.

O PREFEITO DO MUNICÍPIO DE LONDRINA, ESTADO DO PARANÁ, no uso de suas atribuições legais e com fundamento no artigo 8º da Lei Municipal n.º 8.984, de 6 de dezembro de 2002,

DECRETA:

Art. 1.º O art. 1º do Decreto nº 767, de 13 de dezembro de 2002, que designou membros para composição da Comissão de Análise de Projetos Culturais Independentes do Programa Municipal de Incentivo à Cultura, passa a vigorar com a seguinte redação:

"Art. 1º . . .

II - membros indicados pelo Secretário Municipal de Cultura:

a) Faticulo Andreo Monteiro, titular;

b) Valdir Grandini Alvares, titular;

c) Vanda de Moraes, titular;

d) Elaine Ferreira Galvão, suplente."

Art. 2.º Este Decreto entra em vigor na data de sua publicação, revogada as disposições contrárias.

Londrina, 6 de maio de 2004. Nedson Luiz Micheleti - Prefeito do Município; Adalberto Pereira da Silva - Secretário de Governo; Bernardo José Pellegrini - Secretário de Cultura.

DECRETO N.º 252 DE 6 DE MAIO DE 2004

SÚMULA: Altera a redação do art. 1º do Decreto nº 46, de 7 de fevereiro de 2003, que designou membros para comporem a Comissão de Avaliação de Programas e Projetos Estratégicos - CAPPE, prevista na Lei Municipal 8.984, de 6 de dezembro de 2002, que cria o Fundo Municipal de Cultura e o Programa Municipal de Incentivo à Cultura - PROMIC.

O PREFEITO DO MUNICÍPIO DE LONDRINA, ESTADO DO PARANÁ, no uso de suas atribuições legais e com fundamento no artigo 20 da Lei Municipal n.º 8.984, de 6 de dezembro de 2002,

DECRETA:

Art. 1º O art. 1º do Decreto nº 46, de 7 de fevereiro de 2003, que designou

membros para comporem a Comissão de Avaliação de Programas e Projetos Estratégicos - CAPPE, prevista na Lei Municipal 8.984, de 6 de dezembro de 2002, que cria o Fundo Municipal de Cultura e o Programa Municipal de Incentivo à Cultura - PROMIC, passa a vigorar com a seguinte redação:

"Art. 1º . . .

I. membros indicados pelo Secretário Municipal da Cultura:

a) Faticulo Andreo Monteiro;

b) Valdir Grandini Alvares;

c) Edson Aparecido da Silva.

Art. 2º Este decreto entra em vigor na data de sua publicação, revogadas as disposições em contrário.

Londrina, 6 de maio de 2004. Nedson Luiz Micheleti - Prefeito do Município; Adalberto Pereira da Silva - Secretário de Governo; Bernardo José Pellegrini - Secretário de Cultura.

DECRETO Nº 253 DE 6 DE MAIO DE 2004

SÚMULA: Designa os membros para compor a Comissão Municipal de Prevenção e Erradicação do Trabalho Infantil.

O PREFEITO DO MUNICÍPIO DE LONDRINA, ESTADO DO PARANÁ, no uso de suas atribuições legais,

DECRETA:

Art. 1º Ficam designados os membros, abaixo relacionados, para comporem a Comissão Municipal de Prevenção e Erradicação do Trabalho Infantil: Secretaria Municipal de Assistência Social
Adriana Aparecida dos Santos
Maria Luisa Curotto

Secretaria Municipal de Educação
Roseli da Silva Pereira

Secretaria Municipal de Agricultura e Abastecimento
Anibal Vieira da Cruz

Autarquia do Serviço Municipal de Saúde
Márcia Avelar

Conselho Tutelar de Londrina (Sul)
Ana Paula Perini Candido

Conselho Tutelar de Londrina (Norte)
Luiz Antônio Bárbara

Conselho Tutelar de Londrina (Centro)
Elizeu Euclides Barboza de Carvalho

Conselho Municipal de Assistência Social de Londrina
Camila Kawan Menezes

Conselho Municipal dos Direitos da Criança e do Adolescente de Londrina
Sueli Aparecida Lourençon Forli

Subdelegacia Regional do Trabalho
Dr. Rogério Perez Garcia Junior

Núcleo Regional de Educação de Londrina
Lindamar Fátima Teixeira de Carvalho

Ministério Público do Paraná em Londrina
Tiago de Oliveira Gerardi

Art. 2º Este decreto entra em vigor na data de sua publicação, revogadas as disposições em contrário.

Londrina, 6 de maio de 2004. Nedson Luiz Micheleti - Prefeito do Município; Adalberto Pereira da Silva - Secretário de Governo; Maria Luiza Amaral Rizotti - Secretária de Assistência Social.

DECRETO N.º 254 DE 7 DE MAIO DE 2004

O PREFEITO DO MUNICÍPIO DE LONDRINA, ESTADO DO PARANÁ, no uso de suas atribuições legais, Considerando que a gestão eficiente da energia elétrica é um desafio a ser enfrentado pelos Governos Municipais rumo ao desenvolvimento sustentável; Considerando que é necessário desenvolver esforços para combater o desperdício de energia elétrica, especialmente nos serviços de iluminação pública e no consumo de energia nos prédios públicos; Considerando a economia de energia elétrica, como elemento fundamental na preservação do ambiente e a conseqüente liberação de recursos para aplicação em setores prioritários para o desenvolvimento do Município; Considerando as experiências de vários Municípios objetivando desenvolver

processos e comportamentos na busca de eficiência energética; Considerando a importância, a conveniência e oportunidade de participar e compartilhar do esforço das boas práticas na gestão energética e que a inclusão do Município no processo não acarreta ônus às finanças municipais; Considerando a existência do Programa Nacional de Conservação de Energia Elétrica - PROCEL desenvolvido pelo Ministério das Minas e Energia é patrocinada pela Eletrobrás e pela Rede Cidades Eficientes em Energia Elétrica; e Considerando a conservação de energia como subfunção da Função Energia para fins de classificação funcional programática da despesa pública,

DECRETA:

Art. 1º Fica instituída a Unidade de Gestão Energética Municipal - UGEM com o objetivo de elaborar o Plano de Gestão Energética Municipal, formular propostas, e desenvolver projetos e atividades objetivando a conservação de energia elétrica no âmbito do Município.

Art. 2º O Município será representado nas reuniões da Rede pelo coordenador geral da UGEM, sem prejuízo das suas atividades, com autoridade para reivindicar direitos e assumir obrigações previstas nos Estatutos da Rede Cidades Eficientes em Energia.

Art. 3º Os integrantes da UGEM terão acesso a todas as informações e instalações da Administração Municipal com o objetivo de desenvolver os trabalhos necessários para o cumprimento da elaboração do Plano de Gestão Energética.

Parágrafo único: Os servidores municipais em geral e todo aquele investido em cargo ou função de chefia deverão fornecer informações e prestar colaboração às atividades desenvolvidas pela UGEM.

Art. 4º A UGEM será constituída pelos seguintes servidores municipais:
Luiz Henrique Geraldo - matrícula nº 11.543-6 - Coordenador Geral;
Henrique Ayres Dias - matrícula nº 13.207-1 - Coordenador Adjunto;
Luiz Carlos Torquato - matrícula nº 11.797-8 - membro efetivo; e
Nilson Ramos - matrícula nº 13.202-0 -

membro efetivo.

§ 1º O coordenador geral da UGEM baixará as normas estabelecendo o funcionamento da UGEM.

§ 2º A participação como membro da UGEM não trará direito a qualquer tipo de remuneração adicional, considerando-se tratar de serviço público relevante.

Art. 5º Este decreto entra em vigor na data de sua publicação, revogadas as disposições em contrário.

Londrina, 7 de maio de 2004. Nedson Luiz Micheleti - Prefeito do Município; Adalberto Pereira da Silva - Secretário de Governo; Aloysio Crescentini de Freitas - Secretário de Obras e Pavimentação.

DECRETO Nº 259 DE 11 DE MAIO DE 2004

O PREFEITO DO MUNICÍPIO DE LONDRINA, ESTADO DO PARANÁ, no uso de suas atribuições legais, e à vista do Ofício nº 033/2003 - DGSO/SMGP e anexos, e nos termos da Lei nº 5268, de 15 de dezembro de 1992,

DECRETA:

Artº. 1º Fica aposentado por invalidez, a partir de 1º de junho de 2004, EURIDES MAFRA GONÇALVES, matrícula nº 13.391-4 ocupante do cargo de provimento efetivo de Agente de Gestão Pública, código AGPD03, posicionado na classe D, função Serviço D3, tabela 4, referência I, nível 1, integrante do Quadro Permanente do Plano de Cargos e Carreiras, instituído pela Lei Municipal nº 9.337 de 19 de janeiro de 2004, alterada pela Lei Municipal nº 9.414 de 1º de abril de 2004, lotado na Secretaria Municipal de Educação, com proventos integrais, nos termos dos artigos 23, 24 e 48, da Lei nº 5268/92 com suas alterações, combinado com o artigo 40, § 1º, inciso I, da Constituição Federal, conforme demonstrativo especificado no Anexo Único.

Artº. 2º Fica vago o cargo acima na forma prevista nos artigos 60, inciso V, e 61, inciso III, da Lei nº 4928 de 17 de janeiro de 1992.

Artº. 3º Revogam-se as disposições em contrário.

Londrina, 11 de maio de 2004. Nedson Luiz Micheleti - Prefeito do Município; Major Adalberto Pereira da Silva - Secretário de Governo; Adilson Muneo Kemotsu - Secretário Municipal de Gestão Pública; Eva Benedita de Lima Passini - Superintendente CAAPSML

DECRETO Nº 261 DE 12 DE MAIO DE 2004

SÚMULA: Cria e inclui no Quadro de Detalhamento da Despesa, no corrente exercício financeiro, as Fontes de Recursos 116 - Brasil Alfabetizando - Programa para Alfabetização de Jovens e Adultos e 117 - PNATE - Programa Nacional de Apoio ao Transporte Escolar, nos Elementos de Despesas 3.3.90.30, 3.3.90.36 e 3.3.90.33 respectivamente, e abre Crédito Adicional Suplementar da quantia de R\$ 517.000,00, junto à Secretaria Municipal de Educação.

O PREFEITO DO MUNICÍPIO DE LONDRINA, ESTADO DO PARANÁ, no uso de suas atribuições legais e de conformidade com o disposto na Instrução Técnica nº 20 de 23 de maio de 2003 e suas alterações, do Tribunal de Contas do Estado do Paraná, no § 6º, do artigo 10, da Lei Municipal nº 9.112, de 15 de julho de 2003, e no artigo 10, da Lei Municipal nº 9.306, de 23 de dezembro de 2003,

DECRETA :

Art. 1º Ficam criadas e incluídas no Quadro de Detalhamento da Despesa, as Fontes de Recursos 116 - Brasil Alfabetizando - Programa para Alfabetização de Jovens e Adultos e 117 - PNATE - Programa Nacional de Apoio ao Transporte Escolar, nos Elementos de Despesas 3.3.90.30, 3.3.90.36 e 3.3.90.33 respectivamente.

Parágrafo único. Os recursos financeiros que justificam a criação das Fontes de Recursos acima especificadas, são oriundos de convênios firmados entre o Município de Londrina/Secretaria Municipal de Educação e o Governo Federal/Ministério da Educação/Fundo Nacional de Desenvolvimento da Educação - FNDE, conforme a seguir especificado:

Convênio nº 828182/Brasil Alfabetizando - Programa para Alfabetização de Jovens e Adultos
Ação: Alfabetização de Jovens e Adultos
Data do Depósito: 07/05/2004
Banco: Caixa Econômica Federal
Agência: 0394 - Agência Londrina
Conta nº 0064400340

Programa de Caráter Continuado
Ação: Transporte Escolar
Data do Depósito: 28/04/2004
Banco: Banco do Brasil
Agência: 2755 - Agência Londrina
Conta nº 0000153613

Art. 2º Fica aberto, no corrente exercício financeiro, Crédito Adicional Suplementar da quantia de R\$ 517.000,00 (quinhentos e dezessete mil reais), para a criação das Fontes de Recursos a seguir especificadas:

1110.12.361.0007.2.104 - Atividades de Educação de Jovens e Adultos	
3.0.00.00 - DESPESAS CORRENTES	
3.3.00.00 - OUTRAS DESPESAS CORRENTES	
3.3.90.00 - APLICAÇÕES DIRETAS	
3.3.90.30 - Material de Consumo - Fonte 116	R\$ 10.000,00
3.3.90.36 - Outros Serviços de Terceiros - Pessoa Física - Fonte 116	R\$ 270.000,00
.....	R\$ 280.000,00
1130.12.361.0006.2.117 - Transporte Escolar Ensino Fundamental - Salário-Educação	
3.0.00.00 - DESPESAS CORRENTES	
3.3.00.00 - OUTRAS DESPESAS CORRENTES	
3.3.90.00 - APLICAÇÕES DIRETAS	
3.3.90.33 - Passagens e Despesas com Locomoção - Fonte 117 ..	R\$ 237.000,00
SUBTOTAL	R\$ 237.000,00
TOTAL	R\$ 517.000,00

Art. 3º Como recurso para a abertura do Crédito previsto no artigo anterior, fica anulada igual quantia das dotações a seguir especificadas, constantes do Quadro de Detalhamento da Despesa em vigor:

0920.15.453.0026.1.033	4.4.90.51	
Fonte 602	R\$	260.000,00
4.4.90.52	Fonte 602 ...	R\$ 257.000,00
TOTAL	..	R\$ 517.000,00

Art. 4º Este Decreto entrará em vigor na data de sua publicação, revogadas as disposições em contrário.

Londrina, 12 maio de 2004. Nedson Luiz Micheleti - Prefeito do Município; Adalberto Pereira da Silva - Secretário de Governo; Horácio Hideki Utiamada - Secretário de Planejamento.

DECRETO Nº 271 DE 17 DE MAIO DE 2004

SÚMULA: Exclui do art. 1º do Decreto nº 190/2004, os servidores e servidoras beneficiados pelo art. 49 da Lei 9.337/04, com alterações introduzidas pela Lei nº 9.414/04.

O PREFEITO DO MUNICÍPIO DE LONDRINA, ESTADO PARANÁ, no uso de suas atribuições legais,

DECRETA :

Art. 1º Fica excluído do art. 1º do Decreto nº 190/2004, os servidores e servidoras beneficiados pelo art. 49 da Lei nº 9.337/2004, com alterações introduzidas pela Lei nº 9.414/2004, a partir do mês de maio do corrente ano.

Art. 2º Este decreto entra em vigor na data de sua publicação, revogadas as disposições em contrário.

Londrina, 17 de maio de 2004. Nedson Luiz Micheleti - Prefeito do Município; Adalberto Pereira da Silva - Secretário de Governo; Rubens Menoli - Secretário de Fazenda; Adilson Muneo Kemotsu - Secretário de Gestão Pública.

DECRETO Nº 283 DE 24 DE MAIO DE 2004

SÚMULA: Abre um Crédito Adicional Suplementar da quantia de R\$ 9.183.000,00 para reforço de dotações da Chefia de Gabinete, da Auditoria Municipal Interna, da Procuradoria Geral do Município, da Secretaria Municipal de Governo, da Secretaria Municipal de Fazenda, da Secretaria Municipal de Planejamento, da Secretaria Municipal de Agricultura e Abastecimento, da Secretaria Municipal de Obras e Pavimentação, da Secretaria Municipal de Gestão Pública, da Secretaria Municipal de Educação, da Secretaria

Municipal do Ambiente, da Secretaria Municipal de Cultura, da Secretaria Municipal de Assistência Social, da Secretaria Municipal da Mulher e da Secretaria Municipal do Idoso.

O PREFEITO DO MUNICÍPIO DE LONDRINA, ESTADO DO PARANÁ, no uso de suas atribuições legais e de conformidade com o disposto no artigo 12, da Lei Municipal nº 9.306, de 23 de dezembro de 2003,

DECRETA:

Art. 1º Fica aberto, no corrente exercício financeiro, um Crédito Adicional Suplementar da quantia de R\$ 9.183.000,00 (nove milhões, cento e oitenta e três mil reais), para reforço das dotações a seguir especificadas, constantes do Quadro de Detalhamento da Despesa em vigor:

0210.04.122.0002.2.003	3.1.90.11	Fonte 001.....R\$ 652.000,00	0610.04.123.0003.2.025	3.1.90.11	R\$ 22.000,00
3.1.90.13	Fonte 001	R\$ 274.000,00	0610.04.125.0003.2.026	3.1.90.11	R\$ 49.000,00
0310.04.125.0003.2.006	3.1.90.11	R\$ 69.000,00	0610.04.125.0003.2.027	3.1.90.11	R\$ 51.000,00
0310.04.125.0003.2.008	3.1.90.11	R\$ 25.000,00	0610.04.129.0003.2.029	3.1.90.11	R\$ 84.000,00
0410.02.062.0003.2.009	3.1.90.11	R\$ 356.000,00	0610.04.129.0003.2.030	3.1.90.11	R\$ 217.000,00
0410.02.062.0003.2.010	3.1.90.11	R\$ 89.000,00	0610.04.129.0003.2.031	3.1.90.11	R\$ 133.000,00
0410.02.062.0003.2.011	3.1.90.11	R\$ 39.000,00	0610.04.130.0003.2.033	3.1.90.11	R\$ 153.000,00
0410.02.062.0003.2.012	3.1.90.11	R\$ 27.000,00	0710.04.121.0003.2.034	3.1.90.11	R\$ 3.000,00
0510.04.122.0003.2.013	3.1.90.11	R\$ 137.000,00	0710.04.121.0003.2.035	3.1.90.11	R\$ 54.000,00
0610.04.122.0003.2.019	3.1.90.11	R\$ 115.000,00	0710.04.121.0004.2.036	3.1.90.11	R\$ 41.000,00
3.1.90.13	Fonte 001	R\$ 1.000,00	0710.04.121.0004.2.037	3.1.90.11	R\$ 16.000,00
0610.04.122.0003.2.020	3.1.90.11	R\$ 215.000,00	0710.04.122.0003.2.038	3.1.90.11	R\$ 66.000,00
0610.04.123.0003.2.021	3.1.90.11	R\$ 174.000,00	0710.04.126.0003.2.039	3.1.90.11	R\$ 117.000,00
0610.04.123.0003.2.023	3.1.90.11	R\$ 19.000,00	0710.04.126.0003.2.040	3.1.90.11	R\$ 159.000,00
			0710.04.126.0003.2.041	3.1.90.11	R\$ 88.000,00
			3.1.90.16	Fonte 001	R\$ 77.000,00
			0810.20.122.0022.2.051	3.1.90.11	R\$ 45.000,00
			0810.20.606.0022.2.053	3.1.90.11	R\$ 10.000,00
			0910.04.122.0003.2.056	3.1.90.11	R\$ 319.000,00
					R\$ 15.000,00
					R\$ 1010.04.128.0011.2.081
					R\$ 45.000,00
					R\$ 1010.04.128.0011.2.082
					R\$ 10.000,00
					R\$ 1010.09.272.0021.2.084
					R\$ 319.000,00
					R\$ 1010.11.303.0011.2.085
					R\$ 22.000,00
					R\$ 0910.15.122.0003.2.057
					R\$ 45.000,00
					R\$ 0910.15.125.0003.2.058
					R\$ 49.000,00
					R\$ 0910.15.125.0003.2.059
					R\$ 51.000,00
					R\$ 0910.15.125.0003.2.060
					R\$ 85.000,00
					R\$ 0910.15.125.0019.2.061
					R\$ 71.000,00
					R\$ 0910.15.127.0003.2.062
					R\$ 25.000,00
					R\$ 0910.15.451.0025.2.063
					R\$ 54.000,00
					R\$ 0910.15.451.0025.2.064
					R\$ 17.000,00
					R\$ 0910.15.451.0025.2.065
					R\$ 45.000,00
					R\$ 0910.15.451.0025.2.066
					R\$ 12.000,00
					R\$ 0910.15.452.0012.2.067
					R\$ 23.000,00
					R\$ 1010.04.122.0003.2.071
					R\$ 390.000,00
					R\$ 1010.04.122.0003.2.072
					R\$ 15.000,00
					R\$ 1010.04.122.0003.2.073
					R\$ 42.000,00
					R\$ 1010.04.122.0003.2.074
					R\$ 129.000,00
					R\$ 1010.04.122.0011.2.079
					R\$ 31.000,00
					R\$ 1010.04.122.0011.2.080
					R\$ 15.000,00
					R\$ 1010.04.128.0011.2.081
					R\$ 45.000,00
					R\$ 1010.04.128.0011.2.082
					R\$ 10.000,00
					R\$ 1010.09.272.0021.2.084
					R\$ 319.000,00
					R\$ 1010.11.303.0011.2.085

Fonte 001R\$	61.000,00
1110.09.272.0021.2.087	3.1.90.01	
Fonte 001R\$	251.000,00
1110.12.361.0006.2.088	3.1.90.11	
Fonte 104R\$	13.000,00
1110.12.361.0006.2.094	3.1.90.11	
Fonte 104R\$	339.000,00
1110.12.361.0006.2.095	3.1.90.11	
Fonte 104R\$	144.000,00
1110.12.361.0006.2.096	3.1.90.11	
Fonte 104R\$	42.000,00
1110.12.361.0006.2.099	3.1.90.11	
Fonte 104R\$	27.000,00
1110.12.361.0006.2.100	3.1.90.11	
Fonte 001	R\$	10.000,00
1110.12.367.0006.2.111	3.1.90.11	
Fonte 103R\$	142.000,00
1120.12.361.0006.2.114	3.1.90.11	
Fonte 101R\$	1.030.000,00
1210.18.122.0019.2.118	3.1.90.11	
Fonte 001R\$	62.000,00
1210.18.541.0019.2.121	3.1.90.11	
Fonte 001R\$	55.000,00
1210.18.541.0019.2.122	3.1.90.11	
Fonte 001	R\$
14.000,00		
1210.18.541.0019.2.127	3.1.90.11	
Fonte 001	R\$
2.000,00		
1310.13.391.0010.2.133	3.1.90.11	
Fonte 001	R\$
77.000,00		
1310.13.391.0010.2.134	3.1.90.11	
Fonte 001	R\$
5.000,00		
1310.13.392.0010.2.136	3.1.90.11	
Fonte 001	R\$
32.000,00		
3.1.90.13	Fonte 001
R\$	10.000,00	
1310.13.392.0010.2.137	3.1.90.13	
Fonte 001	R\$
4.000,00		
1310.13.392.0010.2.139	3.1.90.11	
Fonte 001	R\$
17.000,00		
1310.13.392.0010.2.140	3.1.90.11	
Fonte 001	R\$
8.000,00		
1410.08.122.0013.2.142	3.1.90.11	
Fonte 001R\$	196.000,00
1410.08.122.0013.2.143	3.1.90.11	
Fonte 001	R\$
13.000,00		
1410.08.122.0013.2.144	3.1.90.11	
Fonte 001	R\$
5.000,00		
1410.08.122.0013.2.145	3.1.90.11	
Fonte 001	R\$
7.000,00		
1410.08.243.0014.2.147	3.1.90.11	
Fonte 001	R\$

73.000,00		
1510.14.122.0016.2.159	3.1.90.11	
Fonte 001	... R\$	111.000,00
1510.14.422.0016.2.161	3.1.90.11	
Fonte 001 R\$	15.000,00
1510.14.422.0016.2.164	3.1.90.11	
Fonte 001R\$	10.000,00
1610.14.241.0015.2.167	3.1.90.11	
Fonte 001R\$	21.000,00
1610.14.241.0015.2.168	3.1.90.11	
Fonte 001	...R\$	13.000,00
1610.14.241.0015.2.169	3.1.90.11	
Fonte 001R\$	11.000,00
TOTAL	R\$	9.183.000,00

Art. 2º Como recurso para a abertura do Crédito previsto no artigo anterior, fica anulada igual quantia das dotações a seguir especificadas, constantes do Quadro de Detalhamento da Despesa em vigor:

0210.04.122.0002.2.003	3.1.90.16	
Fonte 001R\$	300.000,00
0310.04.125.0003.2.006	3.1.90.13	
Fonte 001R\$	5.000,00
3.1.90.16	Fonte 001	..R\$
20.000,00		
0310.04.125.0003.2.007	3.1.90.11	
Fonte 001R\$	14.000,00
3.1.90.16	Fonte 001	..R\$
3.000,00		
0310.04.125.0003.2.008	3.1.90.16	
Fonte 001R\$	8.000,00
0410.02.062.0003.2.009	3.1.90.13	
Fonte 001R\$	30.000,00
3.1.90.16	Fonte 001 R\$
400.000,00		
0410.02.062.0003.2.010	3.1.90.13	
Fonte 001R\$	3.000,00
3.1.90.16	Fonte 001..R\$	
20.000,00		
0410.02.062.0003.2.011	3.1.90.16	
Fonte 001 R\$	40.000,00
0410.02.062.0003.2.012	3.1.90.13	
Fonte 001R\$	3.000,00
3.1.90.16	Fonte 001	.. R\$
22.000,00		
0510.04.122.0003.2.013	3.1.90.13	
Fonte 001R\$	15.000,00
3.1.90.16	Fonte 001
R\$	75.000,00	
0610.04.123.0003.2.021	3.1.90.13	
Fonte 001	...R\$	5.000,00
3.1.90.16	Fonte 001R\$
50.000,00		
0610.04.123.0003.2.023	3.1.90.13	
Fonte 001R\$	2.000,00
3.1.90.16	Fonte 001	.. R\$
2.000,00		
0610.04.123.0003.2.025	3.1.90.16	
Fonte 001R\$	10.000,00
0610.04.125.0003.2.026	3.1.90.16	

Fonte 001R\$	80.000,00
0610.04.125.0003.2.027	3.1.90.16	
Fonte 001	...R\$	20.000,00
0610.04.125.0003.2.028	3.1.90.16	
Fonte 001R\$	160.000,00
0610.04.129.0003.2.029	3.1.90.16	
Fonte 001R\$	17.000,00
0610.04.129.0003.2.030	3.1.90.13	
Fonte 001R\$	5.000,00
3.1.90.16	Fonte 001	..R\$
73.000,00		
0610.04.129.0003.2.032	3.1.90.13	
Fonte 001	... R\$	5.000,00
3.1.90.16	Fonte 001
R\$	5.000,00	
0610.04.130.0003.2.033	3.1.90.13	
Fonte 001 R\$	5.000,00
3.1.90.16	Fonte 001 R\$
70.000,00		
0710.04.121.0003.2.034	3.1.90.13	
Fonte 001R\$	1.000,00
3.1.90.16	Fonte 001..	R\$
5.000,00		
0710.04.121.0003.2.035	3.1.90.16	
Fonte 001R\$	4.000,00
0710.04.121.0004.2.036	3.1.90.13	
Fonte 001 R\$	2.000,00
0710.04.122.0003.2.038	3.1.90.13	
Fonte 001R\$	7.000,00
0710.04.126.0003.2.039	3.1.90.13	
Fonte 001	... R\$	3.000,00
0710.04.126.0003.2.041	3.1.90.13	
Fonte 001 R\$	1.000,00
0810.20.122.0022.2.051	3.1.90.13	
Fonte 001 R\$	13.000,00
3.1.90.16	Fonte 001.....	R\$
82.000,00		
0810.20.606.0022.2.052	3.1.90.11	
Fonte 001	... R\$	15.000,00
3.1.90.13	Fonte 001..R\$	4.000,00
3.1.90.16	Fonte 001 R\$	15.000,00
0810.20.606.0022.2.053	3.1.90.13	
Fonte 001R\$	9.000,00
3.1.90.16	Fonte 001	..R\$50.000,00
0810.20.606.0025.2.054	3.1.90.13	
Fonte 001R\$	70.000,00
3.1.90.16	Fonte 001 R\$	95.000,00
0810.20.692.0022.2.055	3.1.90.13	
Fonte 001R\$	7.000,00
3.1.90.16	Fonte 001 R\$	31.000,00
0910.04.122.0003.2.056	3.1.90.13	
Fonte 001 R\$	22.000,00
0910.15.122.0003.2.057	3.1.90.13	
Fonte 001R\$	2.000,00
0910.15.125.0003.2.060	3.1.90.13	
Fonte 001R\$	20.000,00
3.1.90.16	Fonte 001 R\$	19.000,00
0910.15.125.0019.2.061	3.1.90.13	
Fonte 001R\$	5.000,00
0910.15.127.0003.2.062	3.1.90.13	
Fonte 001 R\$	10.000,00
3.1.90.16	Fonte 001 R\$	38.000,00

0910.15.451.0025.2.063	3.1.90.13	3.1.90.16	Fonte 001	R\$	19.000,00	
Fonte 001	R\$	R\$	12.000,00				1310.13.391.0010.2.133
100.000,00		1010.04.122.0011.2.079	3.1.90.13		Fonte 001	R\$
0910.15.451.0025.2.064	3.1.90.13	Fonte 001	R\$	1.000,00		
Fonte 001	R\$	7.000,00			3.1.90.16	Fonte 001
30.000,00		3.1.90.16	Fonte 001	R\$	10.000,00	
0910.15.451.0025.2.065	3.1.90.13	R\$	23.000,00		1310.13.392.0010.2.135	3.1.90.11	
Fonte 001	R\$	1010.04.122.0011.2.080	3.1.90.13		Fonte 001	R\$
7.000,00		Fonte 001	R\$	25.000,00		
0910.15.451.0025.2.066	3.1.90.13	2.000,00			3.1.90.13	Fonte 001
Fonte 001	R\$	1010.04.128.0011.2.081	3.1.90.16		R\$	29.000,00	
5.000,00		Fonte 001	R\$	3.1.90.16	Fonte 001
0910.15.452.0012.2.067	3.1.90.13	2.000,00			R\$	100.000,00	
Fonte 001	R\$	1010.04.128.0011.2.082	3.1.90.13		1310.13.392.0010.2.137	3.1.90.16	
10.000,00		Fonte 001	R\$	Fonte 001	R\$
1010.04.122.0003.2.068	3.1.90.13	4.000,00			5.000,00		
Fonte 001	R\$	3.1.90.16	Fonte 001	1310.13.392.0010.2.139	3.1.90.13	
30.000,00		R\$	10.000,00		Fonte 001	R\$
3.1.90.16	Fonte 001	1010.09.272.0021.2.084	3.1.90.13		25.000,00		
R\$	63.000,00	Fonte 001	R\$	3.1.90.16	Fonte 001
1010.04.122.0003.2.069	3.1.90.13	500.000,00			R\$	140.000,00	
Fonte 001	R\$	1010.11.303.0011.2.085	3.1.90.13		1310.13.392.0010.2.140	3.1.90.13	
9.000,00		Fonte 001	R\$	Fonte 001	R\$
3.1.90.16	Fonte 001	18.000,00			12.000,00		
R\$	32.000,00	3.1.90.16	Fonte 001	3.1.90.16	Fonte 001
1010.04.122.0003.2.070	3.1.90.13	R\$	77.000,00		R\$	70.000,00	
Fonte 001	R\$	1110.09.272.0021.2.087	3.1.90.09		1410.08.122.0013.2.142	3.1.90.13	
4.000,00		Fonte 001	R\$	Fonte 001	R\$
3.1.90.16	Fonte 001	2.000,00			10.000,00		
R\$	20.000,00	1110.12.361.0006.2.091	3.1.90.16		3.1.90.16	Fonte 001
1010.04.122.0003.2.071	3.1.90.09	Fonte 104	R\$	R\$	60.000,00	
Fonte 001	R\$	565.000,00			1410.08.122.0013.2.143	3.1.90.16	
4.000,00		1110.12.361.0006.2.094	3.1.90.16		Fonte 001	R\$
3.1.90.13	Fonte 001	Fonte 104	R\$	8.000,00		
R\$	20.000,00	2.557.000,00			1410.08.122.0013.2.144	3.1.90.13	
3.1.90.16	Fonte 001	3.1.90.13	Fonte 104	Fonte 001	R\$
R\$	8.000,00	R\$	204.000,00		1.000,00		
1010.04.122.0003.2.072	3.1.90.13	1110.12.361.0006.2.100	3.1.90.13		3.1.90.16	Fonte 001
Fonte 001	R\$	Fonte 001	R\$	R\$	5.000,00	
9.000,00		9.000,00			1410.08.122.0013.2.145	3.1.90.13	
1010.04.122.0003.2.073	3.1.90.13	3.1.90.16	Fonte 001	Fonte 001	R\$
Fonte 001	R\$	R\$	45.000,00		1.000,00		
3.000,00		1110.12.365.0008.2.107	3.1.90.16		3.1.90.16	Fonte 001
1010.04.122.0003.2.075	3.1.90.11	Fonte 103	R\$	R\$	8.000,00	
Fonte 001	R\$	142.000,00			1410.08.243.0014.2.147	3.1.90.16	
70.000,00		1120.12.361.0006.2.114	3.1.90.09		Fonte 001	R\$
3.1.90.13	Fonte 001	Fonte 101	R\$	70.000,00		
R\$	40.000,00	20.000,00			1410.08.244.0013.2.148	3.1.90.11	
3.1.90.16	Fonte 001	3.1.90.13	Fonte 101	Fonte 001	R\$
R\$	74.000,00	R\$	550.000,00		60.000,00		
1010.04.122.0003.2.076	3.1.90.11	3.1.90.16	Fonte 101	3.1.90.13	Fonte 001
Fonte 001	R\$	R\$	460.000,00		R\$	18.000,00	
310.000,00		1210.18.122.0019.2.118	3.1.90.13		3.1.90.16	Fonte 001
3.1.90.13	Fonte 001	Fonte 001	R\$	R\$	80.000,00	
R\$	30.000,00	10.000,00			1510.14.122.0016.2.159	3.1.90.13	
3.1.90.16	Fonte 001	1210.18.541.0019.2.121	3.1.90.13		Fonte 001	R\$
R\$	84.000,00	Fonte 001	R\$	5.000,00		
1010.04.122.0003.2.077	3.1.90.11	2.000,00			3.1.90.16	Fonte 001
Fonte 001	R\$	1210.18.541.0019.2.126	3.1.90.13		R\$	10.000,00	
40.000,00		Fonte 001	R\$	1510.14.422.0016.2.161	3.1.90.13	
3.1.90.13	Fonte 001	45.000,00			Fonte 001	R\$
R\$	40.000,00	3.1.90.16	Fonte 001	3.000,00		

3.1.90.16	Fonte 001..R\$20.000,00
1510.14.422.0016.2.163	3.1.90.16
Fonte 001 R\$ 5.000,00
1510.14.422.0016.2.164	3.1.90.16
Fonte 001R\$ 3.000,00
1610.14.241.0015.2.166	3.1.90.11
Fonte 001R\$45.000,00
3.1.90.13	Fonte 001....R\$5.000,00
3.1.90.16	Fonte 001. R\$25.000,00
TOTAL R\$
9.183.000,00	

Art. 3º Este Decreto entrará em vigor na data de sua publicação, revogadas as disposições em contrário.

Londrina, 24 de maio de 2004. Nedson Luiz Micheleti - Prefeito do Município; Adalberto Pereira da Silva - Secretário de Governo; Horácio Hideki Utiamada - Secretário de Planejamento.

DECRETO Nº 284 DE 24 DE MAIO DE 2004

SÚMULA: Abre um Crédito Adicional Suplementar da quantia de R\$ 66.000,00 para reforço de dotações da Secretaria Municipal de Planejamento e da Secretaria Municipal de Gestão Pública.

O PREFEITO DO MUNICÍPIO DE LONDRINA, ESTADO DO PARANÁ, no uso de suas atribuições legais e de conformidade com o disposto no artigo 10, da Lei Municipal nº 9.306, de 23 de dezembro de 2003,

DECRETA:

Art. 1º Fica aberto, no corrente exercício financeiro, um Crédito Adicional Suplementar da quantia de R\$ 66.000,00 (sessenta e seis mil reais), para reforço das dotações a seguir especificadas, constantes do Quadro de Detalhamento da Despesa em vigor:

0710.08.122.0003.2.042	3.3.90.36
Fonte 001 R\$ 10.000,00
1010.04.122.0003.2.074	3.3.90.46
Fonte 001 R\$ 27.000,00
3.3.90.47	Fonte 001 ...R\$
26.000,00	
3.3.90.49	Fonte 001 R\$ 3.000,00
TOTAL.....	R\$ 66.000,00

Art. 2º Como recurso para a abertura do Crédito previsto no artigo anterior, fica anulada igual quantia das dotações a seguir especificadas, constantes do

Quadro de Detalhamento da Despesa em vigor:

0710.04.122.0003.2.038	3.3.90.14
Fonte 001 R\$ 3.000,00
3.3.90.35	Fonte 001 R\$2.000,00
0710.08.122.0003.2.042	3.3.90.30
Fonte 001	... R\$ 5.000,00
1110.12.361.0006.2.097	3.1.90.16
Fonte 104 R\$ 56.000,00
TOTAL R\$ 66.000,00

Art. 3º Este Decreto entrará em vigor na data de sua publicação, revogadas as disposições em contrário.

Londrina, 24 de maio de 2004. Nedson Luiz Micheleti - Prefeito do Município; Adalberto Pereira da Silva - Secretário de Governo; Horácio Hideki Utiamada - Secretário de Planejamento

AVISOS

CLASSIFICAÇÃO DA PROPOSTA REFERENTE PREGÃO N.º PG/GC-026/2004

OBJETO: Serviços de limpeza, varrição, higienização e copa no Parque Arthur Thomaz e no Parque Ecologico Daisaku Ikeda, pelo período de dez meses.

Após a realização da Sessão Pública do Pregão Eletrônico n.º PG/GC-026/2004, o Pregoeiro nomeado através da Portaria n.º 281, de 17 de abril de 2003, decidiu:

Desclassificar na fase de abertura a proposta das seguintes empresas:

LOTE UNICO:
Irineu Picinini Consultoria Trabalhista
Transcolimp Servicos De Limpeza Ltda
Only Service Terceirizados Ltda

Apresentaram proposta com custo de valor mensal quando deveria ser do total do contrato.

Classificar as propostas abaixo relacionadas, para disputa em Sessão Publica:

LOTE UNICO:
Cdn Limpeza Conservação E Construção Ltda R\$ 65.000,00
Castelo Dourado - Serviços De Limpeza E Conservação R\$ 45.000,00
Tolimp Serviços Ltda R\$ 62.500,00
Nativa Atacado De Plantas Ltda R\$ 60.000,00

Pela seguinte classificação, após

disputa na Sessão Pública de Lances e averiguação da documentação:

LOTE UNICO:
Nativa Atacado De Plantas Ltda R\$ 44.129,99
Castelo Dourado - Serviços De Limpeza E Conservação R\$ 44.130,00

Londrina, 24 de maio de 2004. Airton Aparecido Calegari - Pregoeiro.

CLASSIFICAÇÃO DA PROPOSTA REFERENTE PREGÃO N.º PG/GC-028/2004

OBJETO: Fornecimento de mangueira para carro pipa

Após a realização da Sessão Pública do Pregão Eletrônico n.º PG/GC-028/2004, o Pregoeiro nomeado através da Portaria n.º 281, de 17 de abril de 2003, decidiu:

Classificar
LOTE UNICO:
Tratorbig Pecas P Tratores Ltda

Pela seguinte classificação, após disputa na Sessão Pública de Lances e averiguação da documentação:

LOTE UNICO:
Tratorbig Pecas P Tratores Ltda R\$ 2.955,00

Londrina, 24 de maio de 2004. Airton Aparecido Calegari - Pregoeiro.

SEGUNDO COMUNICADO

CONVITE N.º CC/GC- 016/2004 - Elaboração de plano de manejo do Parque Municipal Arthur Thomas.

Comunicamos que as alterações do edital e as novas datas de entrega e abertura dos envelopes da licitação em epígrafe estarão disponíveis em nosso site <http://www.londrina.pr.gov.br>. Quaisquer informações necessárias pelo telefone (43) 3372-4400 ou ainda pelo e-mail: compras@londrina.pr.gov.br.

Londrina-PR, 24 de maio de 2004. Maria Aparecida Marques Lima - Diretora de Gestão de Suprimentos.

**RETIFICAÇÃO
FASE DE HABILITAÇÃO E
CLASSIFICAÇÃO
REFERENTE CONCORRÊNCIA Nº CP/
GC-002/2004**

OBJETO: Fornecimento de material para usina de asfalto.

Na relação das empresas habilitadas deixou de constar do licitante IPIRANGA ASFALTOS S/A, que foi devidamente habilitada.

Ficam inalteradas as demais informações constantes da divulgação anterior.

Londrina, 19 de maio de 2004. Ronaldo Mouro - Presidente; Margareth Socorro de Oliveira - Membro; Elyany Marie Soares Ferracini - Membro; Claudiney dos Santos Sisner - Membro.

AVISO DE LICITAÇÃO

PREGÃO PRESENCIAL N.º PG/GC-035/04 - OBJETO: Fornecimento de persianas.

PREGÃO PRESENCIAL N.º PG/GC-036/04 - OBJETO: Fornecimento de Carnes para Casas Abrigo e Corpo de Bombeiros.

PREGÃO ELETRÔNICO N.º PG/GC-043/04 - OBJETO: Fornecimento de cimento.

PREGÃO ELETRÔNICO N.º PG/GC-002/04 - OBJETO: Prestação de serviços de limpeza, higienização e copa, no centro administrativo da Prefeitura.

TOMADA DE PREÇOS N.º TP/GC028/04 - OBJETO: Fornecimento de móveis e utensílios.

Os editais de Pregão Eletrônico poderão ser retirados no site <https://www.licitacoes-e.com.br/aop/index.jsp?codSite=6169> e os editais de Pregão Presencial e Tomada de Preços através do site <http://www.londrina.pr.gov.br>. Quaisquer informações necessárias pelo telefone (43) 3372-4400 ou ainda pelo e-mail: compras@londrina.pr.gov.br.

Londrina-PR, 24 de maio de 2004. Maria Aparecida Marques Lima - Diretora de Gestão de Suprimentos.

**CLASSIFICAÇÃO DA PROPOSTA
REFERENTE PREGÃO N.º PG/GC-
014/2004**

OBJETO: Fornecimento de carnes e pertences.

Após a realização da Sessão Pública do Pregão Eletrônico n.º PG/GC-014/2004, a Comissão constituída através da Portaria n.º 281, de 17 de abril de 2003, decidiu:

Desclassificou, considerando a desistência da empresa MOZA COMÉRCIO DE GÊNEROS ALIMENTÍCIOS LTDA ME, através do e-mail datado de 11/05/04, a proposta apresentada por desatender às condições do Edital.

Elegeu, após análise dos documentos habilitatórios, o licitante MANAIN DISTRIBUIDORA DE CARNES LTDA, vencedor do lote único, com o valor de R\$ 18.649,08.

Londrina, 18 de maio de 2004. Elizabeth Moreira Alves - Pregoeira.

**CLASSIFICAÇÃO DA PROPOSTA
EDITAL DE PREGÃO PG/GC-022/2004**

O Pregoeiro, devidamente designado pela Portaria nº 281 de 17 de abril de 2003, divulga que:

a) Na fase de abertura, classificou a única proposta apresentada por atender às especificações, bem como ao disposto no item 6.3 do Edital, sendo:

LOTE I
Açogeral Comércio e Metalúrgica Ltda
- R\$ 2.950,00.

LOTE II
Açogeral Comércio e Metalúrgica Ltda
- R\$ 2.130,00.

LOTE III
Açogeral Comércio e Metalúrgica Ltda
- R\$ 1.290,00.

LOTE IV
Açogeral Comércio e Metalúrgica Ltda
- R\$ 1.860,00.

LOTE V
Açogeral Comércio e Metalúrgica Ltda
- R\$ 1.760,00.

LOTE VI
Açogeral Comércio e Metalúrgica Ltda
- R\$ 2.640,00.

LOTE VII
Açogeral Comércio e Metalúrgica Ltda

- R\$ 1.122,00.

b) Não houve etapa de lances, considerando existir a participação somente de um licitante.

c) Após a negociação direta efetuada pelo Pregoeiro com o licitante, foram os seguintes os menores preços apresentados:

LOTE I
Açogeral Comércio e Metalúrgica Ltda
- R\$ 2.802,50.

LOTE II
Açogeral Comércio e Metalúrgica Ltda
- R\$ 2.023,50.

LOTE III
Açogeral Comércio e Metalúrgica Ltda
- R\$ 1.225,50.

LOTE IV
Açogeral Comércio e Metalúrgica Ltda
- R\$ 1.767,00.

LOTE V
Açogeral Comércio e Metalúrgica Ltda
- R\$ 1.672,00.

LOTE VI
Açogeral Comércio e Metalúrgica Ltda
- R\$ 2.508,00.

LOTE VII
Açogeral Comércio e Metalúrgica Ltda
- R\$ 1.065,90.

d) O Pregoeiro, após análise dos documentos habilitatórios, decidiu eleger o licitante AÇOGERAL COMÉRCIO E METALÚRGICA LTDA., CNPJ nº 06.114.857/0001-19, vencedor dos lotes 1, 2, 3, 4, 5, 6 e 7 com o valor total de R\$ 13.064,40.

Londrina-PR, 21 de maio de 2004. Ronaldo Mouro - Pregoeiro.

**CLASSIFICAÇÃO DA PROPOSTA
REFERENTE PREGÃO N.º PG/GC-
030/2004**

OBJETO: Fornecimento de leite longa vida para Corpo de Bombeiros.

Após a realização da Sessão Pública do Pregão Eletrônico n.º PG/GC-030/2004, a Pregoeira nomeada através da Portaria n.º 501, de 07 de julho de 2003, decidiu: Classificar:

LOTE 1:
Kompra - Produtos Alimentícios Ltda. - Me

Pela seguinte classificação, após disputa na Sessão Pública de Lances e averiguação da documentação:

LOTE 1:
Kompra - Produtos Alimentícios Ltda. -

Me - R\$ 7.680,00 (sete mil, seiscentos e oitenta reais).

Londrina, 24 de maio de 2004. Cristina Damiana S. Caetano - Pregoeira.

CLASSIFICAÇÃO DA PROPOSTA EDITAL DE PREGÃO PG/GC-037/2004

O Pregoeiro, devidamente designado pela Portaria nº 281 de 17 de abril de 2003, divulga que:

a) Na fase de abertura, classificou todas as propostas apresentadas por atenderem às especificações, bem como ao disposto no item 6.3 do Edital, sendo: LOTE I

GRAFINORTE S.A - Proposta: R\$ 39.500,00

LOTE II

MC GRÁFICA E EDITORA LTDA - Proposta: R\$ 13.110,00

GRÁFICA E EDITORA TAMOYO LTDA - Proposta: R\$ 18.330,00.

b) Após a etapa de lances, foram os seguintes os menores preços apresentados:

LOTE I

Não houve lances durante a sessão, ficando classificada a proposta R\$ 39.500,00 da empresa GRAFINORTE S.A;

LOTE II

Gráfica e Editora Tamoyo Ltda - R\$ 10.500,00.

c) O Pregoeiro, após análise dos documentos habilitatórios, decidiu eleger os licitantes GRAFINORTE S.A e GRÁFICA E EDITORA TAMOYO LTDA, vencedores dos lotes 1 e 2 com o valor total de R\$ 50.000,00 (cinquenta mil reais).

Londrina-PR, 29 de maio de 2004. Airton Aparecido Calegari - Pregoeiro.

CLASSIFICAÇÃO DA PROPOSTA REFERENTE TOMADA DE PREÇOS TP/GC 012/04 COMPRA 2004/27

OBJETO: Fornecimento de material elétrico.

De acordo com o que ficou determinado na reunião realizada em 24/05/2004, a Comissão Permanente de Licitação, nomeada pela Portaria nº 529/2003,

decidiu:

Desclassificar:

- a empresa CENTRAL ACABAMENTOS LTDA., por ter apresentado o envelope da proposta comercial vazio, desatendendo ao item 4 do Edital;

- da proposta da empresa ANTONIO CARLOS CARNAVAL-ME, os itens 19, 25, 26, 27 ao 35, 37 e 38 por não atenderem às finalidades que deles se esperam;

- da empresa DIRETA DISTRIBUIDORA LTDA., o item 37 por apresentar preço excessivo;

- da empresa ELETRO COMPANY COMÉRCIO DE MATERIAS ELÉTRICOS LTDA.-ME, os itens 2 ao 6, 8 ao 12, 19, 25, 26 ao 29, 31, 34, 35 e 37 por não atenderem às finalidades que deles se esperam;

- da empresa ELETROFIO INSTALAÇÕES ELÉTRICAS LTDA., os itens 2 ao 6, 8, 9, 10, 12 e 13 por não atenderem às finalidades que deles se esperam e os itens 14, 15, 21, 63, 77, 79 a 83, 90 e 91 por apresentarem preços excessivos;

- da empresa ELETRO MARINGÁ COMÉRCIO DE MATERIAIS ELÉTRICOS LTDA., os itens 2 ao 6, 9 ao 12, por não atenderem às finalidades que deles se esperam e os itens 14, 16, 53, 74 e 88, por apresentarem preços excessivos;

- da empresa ELETROREDE MATERIAIS ELÉTRICOS LTDA., os itens 19, 25 a 29, 30 a 35, 37 e 38 por não atenderem às finalidades que deles se esperam e o item 21 por apresentar preço excessivo;

- da empresa FORCE-LINE INDÚSTRIA E COMÉRCIO DE COMPONENTES ELETRÔNICOS LTDA., o item 24 por apresentar preço excessivo;

- da empresa LIGUE FIO MATERIAIS ELÉTRICOS LTDA.-ME, os itens 14 e 15 por apresentarem preços excessivos;

- da empresa SENP SOCIEDADE ELETRÔNICA NORTE DO PARANÁ LTDA., os itens 25 a 35, 37 e 38 por não atenderem às finalidades que deles se esperam e o item 63 por apresentar preço excessivo;

- da empresa SULMATEL - COMÉRCIO DE MATERIAIS E EQUIPAMENTOS LTDA., os itens 2, 3, 4, 8, 9, 12 e 13 por não atenderem às finalidades que deles se esperam;

- da empresa WORLDCOM COMERCIAL LTDA., os itens 2 a 13,

25 a 29, 31 a 35 e 37 por não atenderem às finalidades que deles se esperam e os itens 17, 19, 20, 21, 36, 38, 39, 50 a 53, 56 a 60, 62, 63, 73 a 76, 79 a 83, 86, 87, 89 e 91 por apresentarem preços excessivos.

Após realização de sorteio para desempate a Comissão decidiu classificar como vencedoras as empresas:

- ANTONIO CARLOS CARNAVAL-ME Itens 5, 51, 52, 65, 74 e 94

Valor total: R\$ 1.524,01 (Hum mil, quinhentos e vinte e quatro reais e um centavo)

- DIRETA DISTRIBUIDORA LTDA.

Item 33

Valor total: R\$ 297,00 (duzentos e noventa e sete reais)

- ELETRO COMPANY COM. DE MATERIAIS ELÉTRICOS LTDA.-ME Itens 16, 17, 20, 21, 42, 66, 67, 78, 85 e 90

Valor total: R\$ 2.731,01 (Dois mil, setecentos e trinta e um reais e um centavo)

- ELETRO MARINGÁ COM. DE MATERIAIS ELÉTRICOS LTDA.

Itens 19, 43, 44, 47, 48, 49, 62, 77 e 91 Valor total: R\$ 174,64 (Cento e setenta e quatro reais e sessenta e quatro centavos)

- ELETROFIO COMÉRCIO DE MATERIAIS ELÉTRICOS LTDA.

Itens 50, 54, 55, 56, 76, 84 e 93 Valor total: R\$ 1.879,40 (Hum mil, oitocentos e setenta e nove reais e quarenta centavos)

- ELETROREDE MATERIAIS ELÉTRICOS LTDA.

Itens 3, 11, 12, 13, 41, 64, 68, 69, 70, 71, 72, 86, 88, 97 e 98

Valor total: R\$ 14.241,62 (Quatorze mil, duzentos e quarenta e um reais e sessenta e dois centavos)

- FORCE LINE IND. E COM. DE COMPONENTES ELETRÔNICOS LTDA.

Item 95

Valor total: R\$ 212,20 (Duzentos e doze reais e vinte centavos)

- LENINE TONIOLO - ME

Itens 4, 7 e 10

Valor total: R\$ 15.101,40 (quinze mil, cento e um reais e quarenta centavos)

- LIGUE FIO MATERIAIS ELÉTRICOS LTDA.

Itens 24, 25, 26, 27, 28, 29, 30, 31, 32, 34, 35, 36, 37, 38, 39, 73, 79, 80, 81, 82, 83, 87 e 89

Valor total: R\$ 10.056,32 (Dez mil,

cinquenta e seis reais e trinta e dois centavos)

- SENP - SOCIEDADE ELETROTÉCNICA NORTE DO PARANÁ LTDA.

Itens 1, 2, 6, 8, 9, 40, 45, 53, 57, 58, 59, 60, 75 e 92

Valor total: R\$ 3.394,98 (Três mil, trezentos e noventa e quatro reais e noventa e oito centavos)

- WORLDCOM COMERCIAL LTDA.

Itens 14, 15, 18, 22, 23, 46 e 61

Valor total: R\$ 19.743,61 (Dezenove mil, setecentos e quarenta e três reais e sessenta e um centavos).

O item 63 não será adquirido por apresentar preço excessivo e o item 96 por não ter sido cotado.

Londrina, 24 de maio de 2004. Margareth Socorro de Oliveira - Presidente; Ronaldo Mouro - Membro; Elyany Marie Soares Ferracini - Membro.

CLASSIFICAÇÃO DA PROPOSTA REFERENTE TOMADA DE PREÇOS TP/GC-025/04

OBJETO: Fornecimento de ferramentas.

De acordo com o que ficou determinado em reunião realizada em 24/05/2004, a Comissão Permanente de Licitação, nomeada pela Portaria nº 529/2003, considerou a LICITAÇÃO DESERTA, por não haver proponentes interessados no presente pleito.

Londrina, 24 de maio de 2004. Margareth Socorro de Oliveira - Presidente; Ronaldo Mouro - Membro; Elyany Marie Soares Ferracini - Membro.

TERMO DE ANULAÇÃO

Ref.: Pregão Eletrônico nº PG/GC-025/2004, cujo objeto é os Serviços de vigilância no Parque Arthur Thomaz e no Parque Ecológico Dr. Daisaku Ikeda, pelo período de 10 (dez) meses.

Considerando que publicado o Termo de Instauração Procedimental nº 006/04 no Jornal Oficial do Município de 13/05/2004 - Edição 561, e, expirado o prazo para manifestação das empresas interessadas, ANULO o referido Edital,

com fundamento nas informações anexadas ao processo em voga. Uma vez cumpridas as formalidades de estilo, dê-se publicidade ao ato na forma da lei, para que surta seus jurídicos e legais efeitos.

Londrina, 19 de maio de 2004. Adilson Muneo Kemotsu - Secretário de Gestão Pública.

EDITAIS

EDITAL DE CHAMAMENTO Nº 002/2004

O Prefeito do Município de Londrina e o Presidente da Câmara Municipal, convidam Vossas Senhorias para a Audiência Pública de Prestação de Contas do 1º Quadrimestre do exercício de 2004, que será realizada no dia 31 de maio de 2004, às 9hs e 30min, na Sala das Sessões da Câmara Municipal, atendendo ao disposto no Artigo 9º Parágrafo 4º da Lei de Responsabilidade Fiscal (Instrução Técnica nº 23/2004-DCM - TC Pr) .

Londrina, 18 de maio de 2004. Nedson Luiz Michelti - Prefeito do Município; Orlando Bonilha Soares Proença - Presidente da Câmara.

EDITAL Nº 060/2004-DGPP/SMGP

Desclassifica e convoca candidato aprovado no Concurso Público aberto pelo Edital no 022/2003-DGPP/SMGP para o cargo de Professor de Educação Física de 1a a 4a séries,

Faço pública, para conhecimento dos interessados, a desclassificação da habilitação do candidato abaixo da listagem de pessoas com deficiência, por desistência ou descumprimento do Edital de Convocação.

Colocação	Inscrição	Nome do Candidato
1o	03022054655	Junior Cesar Dias de Jesus

Faço pública, para conhecimento dos interessados, a convocação do candidato abaixo, da listagem de

pessoas com deficiência, para comparecer na Diretoria de Gestão de Políticas de Pessoal da Secretaria Municipal de Gestão Pública da Prefeitura do Município de Londrina, à av. Duque de Caxias, nº 635, 2o andar - Londrina (PR), para a indicação do local de trabalho e encaminhamento aos exames clínicos de saúde que precedem a nomeação.

Colocação	Inscrição	Nome do Candidato
2o	03022037025	Jair Rodrigues Ribeiro

O não comparecimento no prazo de três dias úteis, a partir da publicação deste edital, implicará na desclassificação automática do candidato, bem como, se encaminhado aos exames clínicos não retornar portando toda a documentação exigida, no prazo máximo de sete dias consecutivos da data do exame pericial.

Londrina, 11 de maio de 2004.

Adilson Muneo Kemotsu Valéria A. Galindo Carvalho
Secretário Municipal de Gestão Pública
Diretora de Gestão de Políticas de Pessoal

EDITAL Nº 061/2004-DGPP/SMGP

Desclassifica e convoca candidato aprovado no Concurso Público aberto pelo Edital no 001/2003-DGPP/SMGP para o cargo de Assistente Administrativo.

Faço pública, para conhecimento dos interessados, a desclassificação da habilitação do candidato abaixo, por desistência ou descumprimento do Edital de Convocação.

Colocação	Inscrição	Nome do Candidato
62o	03001095417	Magally Constantin Senra

Faço pública, para conhecimento dos interessados, a convocação dos

candidatos abaixo, para comparecer à Diretoria de Gestão de Políticas de Pessoal da Secretaria Municipal de Gestão Pública da Prefeitura do Município de Londrina, à Av. Duque de Caxias, nº 635, 2o andar - Londrina (PR), para encaminhamento aos exames clínicos de saúde que precedem a nomeação.

· Assistente Administrativo - Edital no 001/2003-DGPP/SMGP

Colocação	Inscrição	Nome do Candidato
79o	03001142580	Oscar Caetano Vieira Filho
80o	03001113474	Rosangela Portella Teruel
81o	03001079365	Elias Eiki Otaguiri
82o	03001085381	Nelson Dias Sanches Freitas
83o	03001095280	Alex Fernando Pandelo de Almeida
84o	03001106117	Kelin Liberatti Trevisan

O não comparecimento no prazo de três dias úteis, contados a partir da publicação deste edital, implicará na desclassificação automática do candidato acima, bem como, se encaminhado aos exames clínicos não retornar portando toda a documentação exigida, no prazo máximo de sete dias consecutivos da data do exame pericial.

Londrina, 12 de maio de 2004. Adilson Muneo Kemotsu - Secretário Municipal de Gestão Pública; Valéria A. Galindo Carvalho - Diretora de Gestão de Políticas de Pessoal.

EDITAL Nº 063/2004-DGPP/SMGP

Desclassifica e convoca candidatos aprovados no Concurso Público aberto pelo Edital no 001/2003-DGPP/SMGP para o cargo de Assistente Administrativo,

Faço pública, para conhecimento dos interessados, a desclassificação da habilitação dos candidatos abaixo, por desistência ou descumprimento do Edital de Convocação.

· Assistente Administrativo - Edital no 001/2003-DGPP/SMGP

Colocação	Inscrição	Nome do
-----------	-----------	---------

Candidato

68o	03001048028	Fabiana Rodrigues de Cerqueira Cesar
76o	03001110971	Wellington Akira Fusano

Faço pública, para conhecimento dos interessados, a convocação dos candidatos abaixo, para comparecer à Diretoria de Gestão de Políticas de Pessoal da Secretaria Municipal de Gestão Pública da Prefeitura do Município de Londrina, à Av. Duque de Caxias, nº 635, 2o andar - Londrina (PR), para encaminhamento aos exames clínicos de saúde que precedem a nomeação.

· Assistente Administrativo - Edital no 001/2003-DGPP/SMGP

Colocação	Inscrição	Nome do Candidato
85o	03001155487	Erica Moriya
86o	03001043158	Fernanda Serenário
87o	03001133173	Janaina Marigo
88o	03001123623	Waldenir Gomes Brito

O não comparecimento no prazo de três dias úteis, contados a partir da publicação deste edital, implicará na desclassificação automática do candidato acima, bem como, se encaminhado aos exames clínicos não retornar portando toda a documentação exigida, no prazo máximo de sete dias consecutivos da data do exame pericial.

Londrina, 18 de maio de 2004. Adilson Muneo Kemotsu - Secretário Municipal de Gestão Pública; Valéria A. Galindo Carvalho - Diretora de Gestão de Políticas de Pessoal.

EDITAL Nº 064/2004-DGPP/SMGP

Desclassifica candidatas aprovadas no Concurso Público aberto pelo Edital no 022/2003-DGPP/SMGP para o cargo de Professor de Ensino Fundamental de 1a a 4a séries,

Faço pública, para conhecimento dos interessados, a desclassificação das habilitações das candidatas abaixo, por não preenchimento aos requisitos específicos do cargo de Professor de Ensino Fundamental de 1a a 4a séries, conforme estabelecido pelo Anexo I do

Edital de Abertura no 022/2003-DGPP/SMGP.

· Professor de Ensino Fundamental de 1a a 4a séries

Colocação	Inscrição	Nome do Candidato
32o	03022039699	Adriana Belizario Montenegro
90o	03022042665	Antonio Soares Bueno

Londrina, 19 de maio de 2004. Adilson Muneo Kemotsu - Secretário Municipal de Gestão Pública; Valéria A. Galindo Carvalho - Diretora de Gestão de Políticas de Pessoal.

EDITAL DE CONCURSO PÚBLICO No 065/2004-DGPP/SMGP

Desclassifica e convoca candidatas aprovadas no teste seletivo aberto pelo Edital no 054/2003-DGPP/SMGP, para o emprego de MERENDEIRA.

Faço pública, para conhecimento dos interessados, a desclassificação da habilitação das candidatas abaixo relacionadas, por desistência ou descumprimento do Edital de Convocação.

· Merendeira - Edital no 054/2003-DGPP/SMGP

Colocação	Inscrição	Nome do Candidato
385o	03054019634	Agliberto Jesus Bertozi
387o	03054018425	Olga Riciolina Machado
389o	03054015647	Neuza Vitorino de Souza
390o	03054005056	Regina Celia Aquino
391o	03054015175	Vera Tarifa de Castro
396o	03054005358	Denise Adailce Cardoso
398o	03054023232	Zilda de Souza Bonfim
402o	03054009264	Janaina da Silva
403o	03054006249	Sueli Fernandes da Silva
404o	03054018948	Elenice Peixoto Alves

Faço pública, para conhecimento dos interessados, a convocação das candidatas abaixo relacionadas, para comparecer no dia 28 de maio de 2004,

às 9h00min, na Diretoria de Gestão de Políticas de Pessoal da Secretaria de Gestão Pública, à Av. Duque de Caxias, 635, 2o andar, Jardim Mazzei - Londrina (PR), para apresentação da experiência profissional, escolha de vagas e encaminhamento aos exames clínicos de saúde que precedem à contratação.

Colocação	Inscrição	Nome do Candidato
407o	03054006958	Sandra Ferreira de Souza
408o	03054019499	Luciana Cristina Pererira Coura
409o	03054024123	Rosângela Cristina de Andrade
410o	03054005250	Marcia Maria Leite
411o	03054021981	Rosângela Mendes de Oliveira
412o	03054023941	Fabio Barbosa de Paula
413o	03054004793	Cleonice dos Santos
414o	03054004467	Gilda Maria Borges da Silva
415o	03054021795	Marta Pereira Oliveira
416o	03054000011	Giane Maria de Brito Massoni

A escolha de vagas estará condicionada à apresentação da experiência profissional pelo candidato que deverá ser de acordo com o Edital de Abertura no 054/2003 - DGPP/SMGP, ou seja, possuir, no mínimo, um ano de experiência comprovada como Merendeira, Cozinheira, Auxiliar de Cozinha ou similar, comprovado mediante Registro em Carteira de Trabalho, Decreto de nomeação e/ou Certidão/ Declaração de experiência emitida pelo serviço público Municipal, Estadual ou Federal.

O candidato que não apresentar a experiência profissional na data oficial (28/5/2004), deverá fazê-la até o dia 1o/6/2004, na Diretoria de Gestão de Políticas de Pessoal/SMGP, cabendo escolha das vagas remanescentes da data oficial.

O não comparecimento no prazo de dois dias úteis, após 28/5/2004, implicará na desclassificação automática do candidato, bem como, se encaminhado aos exames clínicos não retornar portando toda a documentação exigida, no prazo máximo de sete dias consecutivos da

data do exame pericial.

Londrina, 20 de maio de 2004. Adilson Muneo Kemotsu - Secretário Municipal de Gestão Pública; Valéria A. Galindo Carvalho - Diretora de Gestão de Políticas de Pessoal.

EDITAL Nº 066/2004-DGPP/SMGP

Desclassifica candidato aprovado no Concurso Público aberto pelo Edital no 022/2003-DGPP/SMGP para o cargo de Professor de Ensino Fundamental de 1a a 4a séries,

Faço pública, para conhecimento dos interessados, a desclassificação da habilitação do candidato abaixo, por não preenchimento aos requisitos específicos do cargo de Professor de Ensino Fundamental de 1a a 4a séries, conforme estabelecido pelo Anexo I do Edital de Abertura no 022/2003-DGPP/SMGP.

Colocação	Inscrição	Nome do Candidato
152o	03022086034	Clodoaldo Alves de Souza

Londrina, 21 de maio de 2004. Adilson Muneo Kemotsu - Secretário Municipal de Gestão Pública; Valéria A. Galindo Carvalho - Diretora de Gestão de Políticas de Pessoal.

RESOLUÇÕES

RESOLUÇÃO Nº 036/04

A Secretária Municipal de Educação, no uso de suas atribuições legais que lhe foram delegadas pela Deliberação nº 001/03 de 25/02/03 do Conselho Municipal de Educação, considerando a LDB, a Deliberação nº 002/03 do C.M.E.L e o parecer do Setor de Estrutura e Funcionamento,

RESOLVE:

Art. 1º - Cessar definitivamente as atividades escolares dos Centros de Educação Infantil abaixo relacionados:

- Centro Educacional Renascer - Rua Serra dos Parecis, 77 - Jd. Bandeirantes
- Centro de Educação e

Desenvolvimento Integral - Rua Eduardo Kisser, 150 Jd. Honda

- Pré Escola Pequenópolis - Rua Uruguai, 1049 - Vila Brasil
- Centro de Educação Infantil Sonho Infantil - Rua Jaime Americano, 555 - Jd. Califórnia
- Centro de Educação Infantil Estrela da Manhã - Rua Graciano Benini, 222 - Jd. Pinheiros

§ 1º - A cessação dos estabelecimentos de ensino, acima citados, tem validade a partir do início do ano de 2004.

§ 2º - A referida cessação se dá pelo fato dos estabelecimentos estarem com as resoluções de autorização de funcionamento vencidas e não terem sido localizados, nos endereços citados, para fim de regularização.

§ 3º - O restabelecimento das atividades escolares, implica em um novo ato de autorização para funcionamento.

Art. 2º - Esta resolução entrará em vigor na data de sua publicação revogadas as disposições em contrário.

Secretaria Municipal de Educação, 11 de maio de 2004. Carmen Lucia Baccaro Sposti - Secretária de Educação.

RESOLUÇÃO Nº 037/04

A Secretária Municipal de Educação, no uso de suas atribuições legais que lhe foram delegadas pela Deliberação nº 001/03 de 25/02/03 do Conselho Municipal de Educação, considerando a LDB, a Deliberação nº 002/03 do C.M.E.L e o parecer do Setor de Estrutura e Funcionamento,

RESOLVE:

Art. 1º - Cessar voluntária e definitivamente as atividades escolares do CENTRO DE EDUCAÇÃO INFANTIL URSINHOS AMOROSOS BABY, situado na rua Finlândia, 133 - Jardim São Vicente no Município de Londrina.

Art. 2º - Esta resolução entrará em vigor na data de sua publicação revogadas as disposições em contrário.

Secretaria Municipal de Educação, 21

de maio de 2004. Carmen Lucia Baccaro Sposti - Secretária de Educação.

RESOLUÇÃO Nº 038/04

A Secretária Municipal de Educação, no uso de suas atribuições legais que lhe foram delegadas pela Deliberação nº 001/03 de 25/02/03 do Conselho Municipal de Educação, considerando a LDB, a Deliberação nº 002/03 do C.M.E.L e o parecer do Setor de Estrutura e Funcionamento,

RESOLVE:

Art. 1º - Cessar definitivamente as atividades escolares dos Centros de Educação Infantil abaixo relacionados:

- Pré Escola Turma da Mônica - Rua Anita de Carvalho, 176 - Jd. Santa Mônica
- Pré Escola Oficina do Saber - Avenida Europa, 817 - Jd. Piza

§ 1º - A cessação dos estabelecimentos de ensino, acima citados, tem validade a partir do início do ano de 2004.

§ 2º - A referida cessação se dá pelo fato dos estabelecimentos estarem com as resoluções de autorização de funcionamento vencidas e não terem sido localizados, nos endereços citados, para fim de regularização.

§ 3º - O restabelecimento das atividades escolares, implica em um novo ato de autorização para funcionamento.

Art. 2º - Esta resolução entrará em vigor na data de sua publicação revogadas as disposições em contrário.

Secretaria Municipal de Educação, 21 de maio de 2004. Carmen Lucia Baccaro Sposti - Secretária de Educação.

PORTARIAS

PORTARIA Nº 482 DE 1º DE ABRIL DE 2004

A SECRETARIA MUNICIPAL DE GESTÃO PÚBLICA DA PREFEITURA DO MUNICÍPIO DE LONDRINA, ESTADO DO PARANÁ, por meio de atribuições legais,

1. RESOLVE PELA CONTRATAÇÃO DE PESSOAL, nos termos abaixo:
 - a) SERVIDOR: 661236 - HELYDA CHRISTINA MOREIRA DOS SANTOS
 - b) CARGO: MAATCR - ATENDENTE DE CRECHE
 - c) LOTAÇÃO 26 - ATENDENTE DE CRECHE 11 - SECRETARIA MUNICIPAL DE EDUCAÇÃO 1130- DIRETORIA DE ENSINO - SME 002 - GERENCIA DE EDUCAÇÃO INFANTIL - SME
 - d) DATA VIGÊNCIA: 05/04/2004
 - e) LEGISLAÇÃO: Lei Municipal de Contratação por Prazo Determinado

2. Esta Portaria entrará em vigor na data de sua publicação, revogadas as disposições contrárias.

Londrina, 1º de abril de 2004. Nedson Luiz Micheleti - Prefeito do Município; Adalberto Pereira da Silva - Secretário de Governo; Adilson Muneo Kemotsu - Secretário de Gestão Pública.

PORTARIA Nº 495 DE 6 DE ABRIL DE 2004

A SECRETARIA MUNICIPAL DE GESTÃO PÚBLICA DA PREFEITURA DO MUNICÍPIO DE LONDRINA, ESTADO DO PARANÁ, por meio de atribuições legais,

RESOLVE:

1. Pela contratação de pessoal, nos termos abaixo:
 - a) Legislação: Lei Municipal de Contratação por Prazo Determinado

Matrícula	Nome	Código	Cargo	Secretaria	Diretoria	Gerência	Início
661171	MARIA APARECIDA RIBEIRO	OPMERE	MERENDEIRA	SEC. DE AÇÃO SOCIAL	DIRETORIA TÉCNICA	GER. DE PROTEÇÃO A CRIANÇA E ADOLESCENTE	05/04/2004
661180	ONDINA LUIZA DOS SANTOS	OPMERE	MERENDEIRA	SEC. DE AÇÃO SOCIAL	DIRETORIA TÉCNICA	GER. DE PROTEÇÃO A CRIANÇA E ADOLESCENTE	05/04/2004
661198	MARLENE DAS GRAÇAS LIBOREDO PEREIRA	OPMERE	MERENDEIRA	SEC. DE AÇÃO SOCIAL	DIRETORIA TÉCNICA	GER. DE PROTEÇÃO A CRIANÇA E ADOLESCENTE	05/04/2004
661201	MARIA DAS GRAÇAS ALMEIDA SANTOS	OPMERE	MERENDEIRA	SEC. DE AÇÃO SOCIAL	DIRETORIA TÉCNICA	GER. DE PROTEÇÃO A CRIANÇA E ADOLESCENTE	05/04/2004
661210	FATIMA PIRES	OPMERE	MERENDEIRA	SEC. DE AÇÃO SOCIAL	DIRETORIA TÉCNICA	GER. DE PROTEÇÃO A CRIANÇA E ADOLESCENTE	05/04/2004
661228	ROSA MARIA SALARI LANDGRAF	OPMERE	MERENDEIRA	SEC. DE AÇÃO SOCIAL	DIRETORIA TÉCNICA	GER. DE PROTEÇÃO A CRIANÇA E ADOLESCENTE	05/04/2004
661244	CLEIDE DA SILVA OLIVEIRA	OPMERE	MERENDEIRA	SEC. DE AÇÃO SOCIAL	DIRETORIA TÉCNICA	GER. DE PROTEÇÃO A CRIANÇA E ADOLESCENTE	05/04/2004
661252	RAQUEL HENRIQUE DE LIMA SOUZA	OPMERE	MERENDEIRA	SEC. DE AÇÃO SOCIAL	DIRETORIA TÉCNICA	GER. DE PROTEÇÃO A CRIANÇA E ADOLESCENTE	05/04/2004
661260	MARIA DE LOURDES GUARNIERI CORREA	OPMERE	MERENDEIRA	SEC. DE AÇÃO SOCIAL	DIRETORIA TÉCNICA	GER. DE PROTEÇÃO A CRIANÇA E ADOLESCENTE	05/04/2004

661279	MARA TEREZINHA SILVEIRA	OPMERE	MERENDEIRA	SEC. DE AÇÃO SOCIAL	DIRETORIA TÉCNICA	GER. DE PROTEÇÃO A CRIANÇA E ADOLESCENTE	05/04/2004
661287	ISELDA SIRINO ROCHA	OPMERE	MERENDEIRA	SEC. DE AÇÃO SOCIAL	DIRETORIA TÉCNICA	GER. DE PROTEÇÃO A CRIANÇA E ADOLESCENTE	05/04/2004
661295	ROSA MIRANDA FERREIRA DA LUZ	OPMERE	MERENDEIRA	SEC. DE AÇÃO SOCIAL	DIRETORIA TÉCNICA	GER. DE PROTEÇÃO A CRIANÇA E ADOLESCENTE	05/04/2004
661309	ELAINE DA SILVA GOULART	OPMERE	MERENDEIRA	SEC. DE AÇÃO SOCIAL	DIRETORIA TÉCNICA	GER. DE PROTEÇÃO A CRIANÇA E ADOLESCENTE	05/04/2004

2. Esta Portaria entrará em vigor na data de sua publicação, revogadas as disposições contrárias.

Londrina, 6 de abril de 2004. Nedson Luiz Micheleti - Prefeito do Município; Adalberto Pereira da Silva - Secretário de Governo; Adilson Muneo Kemotsu - Secretário de Gestão Pública.

PORTARIA Nº 496 DE 2 DE ABRIL DE 2004

O SECRETÁRIO DE GESTÃO PÚBLICA, DA PREFEITURA DO MUNICÍPIO DE LONDRINA, no uso de suas atribuições legais,

RESOLVE:

Designar os profissionais a seguir relacionados para comporem a Banca Examinadora encarregada pela elaboração das provas do Concurso Público aberto pelo Edital 020/04-DGPP/SMGP, para os cargos de ANALISTA DE SISTEMAS (Serviço de Análise em Informática), GESTOR DE ENGENHARIA E ARQUITETURA (Serviços de Arquitetura, Engenharia Agrônômica, Engenharia Civil, Engenharia Química e Engenharia Elétrica), GESTOR TERRITORIAL (Serviços de Biologia, Geografia e Geologia), CONTADOR (Serviço de Contabilidade), PROMOTOR DE SAÚDE PÚBLICA (Serviço de Psicologia) e PROFESSOR DE EDUCAÇÃO INFANTIL (Serviço de Educação Infantil), conforme segue:

PROFESSOR DE EDUCAÇÃO INFANTIL

Mônica Maria Teixeira Figueirol DIDÁTICA GERAL
Olinda Rosa Ribas PORTUGUÊS
Sonia Maria Sartori Ranucci MATEMÁTICA
Eliane Pinheiro Góis Cruz Arruda CIÊNCIAS
Eva Maria de Andrade Okawati HISTÓRIA
Eliane Teixeira França GEOGRAFIA

ANALISTA DE SISTEMAS (Serviço de Análise em Informática)

Valdivino Rodrigues Filho
Sérgio Akio Tanaka

GESTOR DE ENGENHARIA E ARQUITETURA (Serviços de Arquitetura)

Otávio Yassuo Shimba
Maria de Fátima Montoro S. Lepri
Celina Ota

GESTOR DE ENGENHARIA E ARQUITETURA (serviço de Engenharia Agrônômica)

Adelar Antonio Motter

GESTOR DE ENGENHARIA E ARQUITETURA (serviço de Engenharia Civil)

Ossamu Kaminagakura
Octávio Taccola Netto

GESTOR DE ENGENHARIA E ARQUITETURA (Serviços de Engenharia Química)

Sandra Cléia da Silva

GESTOR DE ENGENHARIA E ARQUITETURA (Serviços de Engenharia Elétrica)

José Fernando Mangili Junior
Lourenço Matias
Ilsson Sussumo Mogari

GESTOR TERRITORIAL (Serviços de Biologia)

Alba Lucia Cavalheiro

GESTOR TERRITORIAL (Serviços de Geografia)

Valmir de França

GESTOR TERRITORIAL (Serviços de Geologia)

Angelo Spoladore
André Celligoi

CONTADOR (Serviço de Contabilidade)

Paulo Arnaldo Olak

PROMOTOR DE SAÚDE PÚBLICA (Serviço de Psicologia)

Lydia Akemy Onesti
Fátima Cristina de Souza Conte

Londrina, 2 de abril de 2004. Adalberto Pereira da Silva - Secretário de Governo; Adilson Muneo Kemotsu - Secretário de Gestão Pública.

PORTARIA Nº 515 DE 12 DE ABRIL DE 2004

A SECRETARIA MUNICIPAL DE GESTÃO PÚBLICA DA PREFEITURA DO MUNICÍPIO DE LONDRINA, ESTADO DO PARANÁ, por meio de atribuições legais,

RESOLVE:

1. Pela contratação de pessoal, nos termos abaixo:
a) Legislação: Lei Municipal de Contratação por Prazo Determinado

Matrícula	Nome	Código	Cargo	Secretaria	Diretoria	Gerência	Início
661317	ROSANA SAMPAIO	OPMERE	MERENDEIRA	SEC. DE AÇÃO SOCIAL	DIRETORIA TÉCNICA	GER. DE PROTEÇÃO A CRIANÇA E ADOLESCENTE	12/04/2004
661325	SUELI APARECIDA MORAIS DOS SANTOS	OPMERE	MERENDEIRA	SEC. DE AÇÃO SOCIAL	DIRETORIA TÉCNICA	GER. DE PROTEÇÃO A CRIANÇA E ADOLESCENTE	12/04/2004

2. Esta Portaria entrará em vigor na data de sua publicação, revogadas as disposições contrárias.

Londrina, 2 de maio de 2003. Nedson Luiz Micheleti - Prefeito do Município; Adalberto Pereira da Silva - Secretário de Governo; Adilson Muneo Kemotsu - Secretário de Gestão Pública.



PORTARIA Nº 544 DE 22 DE ABRIL DE 2004

A SECRETARIA MUNICIPAL DE GESTÃO PÚBLICA DA PREFEITURA DO MUNICÍPIO DE LONDRINA, ESTADO DO PARANÁ, por meio de atribuições legais,

RESOLVE:

1. Pela contratação de pessoal, nos termos abaixo:
a) Legislação: Lei Municipal de Contratação por Prazo Determinado

Matrícula	Nome	Código	Cargo	Secretaria	Diretoria	Gerência	Início
661333	DULCE APARECIDA SIENA ALVES	OPMERE	MERENDEIRA	SEC. MUN. DE EDUCAÇÃO	DIRETORIA DE ENSINO	GER. DE EDUCAÇÃO INFANTIL-SME	19/04/2004
661341	SUELI SANTOS DE AQUINO	OPMERE	MERENDEIRA	SEC. MUN. DE EDUCAÇÃO	DIRETORIA DE ENSINO	GER. DE EDUCAÇÃO INFANTIL-SME	19/04/2004
661350	LUZIA EUGENIO DE OLIVEIRA	OPMERE	MERENDEIRA	SEC. MUN. DE EDUCAÇÃO	DIRETORIA DE ENSINO	GER. DE EDUCAÇÃO INFANTIL-SME	19/04/2004
661368	ADRIANA LOPES MATHIAS	OPMERE	MERENDEIRA	SEC. MUN. DE EDUCAÇÃO	DIRETORIA DE ENSINO	GER. DE EDUCAÇÃO INFANTIL-SME	19/04/2004
661376	MARIA DE JESUS OLIVEIRA GOBBI	OPMERE	MERENDEIRA	MERENDEIRA	DIRETORIA DE ENSINO	GER. DE EDUCAÇÃO INFANTIL-SME	19/04/2004
661384	SUELI APARECIDA NUNES DE ARAUJO	OPMERE	MERENDEIRA	SEC. MUN. DE EDUCAÇÃO	DIRETORIA DE ENSINO	GER. DE EDUCAÇÃO INFANTIL-SME	19/04/2004
661392	CARINA BITTENCOURT MORAES	OPMERE	MERENDEIRA	SEC. MUN. DE EDUCAÇÃO	DIRETORIA DE ENSINO	GER. DE EDUCAÇÃO INFANTIL-SME	19/04/2004
661406	SANDRA ANELICE DE SOUZA	OPMERE	MERENDEIRA	SEC. MUN. DE EDUCAÇÃO	DIRETORIA DE ENSINO	GER. DE EDUCAÇÃO INFANTIL-SME	19/04/2004
661414	SONIA REGINA FAZOLO	OPMERE	MERENDEIRA	SEC. MUN. DE EDUCAÇÃO	DIRETORIA DE ENSINO	GER. DE EDUCAÇÃO INFANTIL-SME	19/04/2004

661422	NILZA DA SILVA	OPMERE	MERENDEIRA	SEC. DE AÇÃO SOCIAL	DIRETORIA TÉCNICA-SAS	GER. DE PROTEÇÃO A CRIANÇA E ADOLESCENTE	19/04/2004
661430	MARIA APARECIDA BATISTA DOS SANTOS	OPMERE	MERENDEIRA	SEC. MUN. DE EDUCAÇÃO	DIRETORIA DE ENSINO	GER. DE EDUCAÇÃO INFANTIL-SME	19/04/2004
661449	CLAUDIA TAVARES	OPMERE	MERENDEIRA	SEC. MUN. DE EDUCAÇÃO	DIRETORIA DE ENSINO	GER. DE EDUCAÇÃO INFANTIL-SME	19/04/2004
661457	VANILZA MARIA DOS SANTOS	OPMERE	MERENDEIRA	SEC. MUN. DE EDUCAÇÃO	DIRETORIA DE ENSINO	GER. DE EDUCAÇÃO INFANTIL-SME	19/04/2004
661465	NILZA MARQUES DE OLIVEIRA	OPMERE	MERENDEIRA	SEC. MUN. DE EDUCAÇÃO	DIRETORIA DE ENSINO	GER. DE EDUCAÇÃO INFANTIL-SME	19/04/2004
661473	MARISA FLORIANO SILVA	OPMERE	MERENDEIRA	SEC. MUN. DE EDUCAÇÃO	DIRETORIA DE ENSINO	GER. DE EDUCAÇÃO INFANTIL-SME	19/04/2004
661481	ROSALINA GATTO RIGONI	OPMERE	MERENDEIRA	SEC. MUN. DE EDUCAÇÃO	DIRETORIA DE ENSINO	GER. DE EDUCAÇÃO INFANTIL-SME	19/04/2004
66149-0	MARIA DA GRAÇA STULZER	OPMERE	MERENDEIRA	SEC. MUN. DE EDUCAÇÃO	DIRETORIA DE ENSINO	GER. DE EDUCAÇÃO INFANTIL-SME	19/04/2004
661503	HELGA AUGUSTA LAVIN FIRMINO	OPMERE	MERENDEIRA	SEC. MUN. DE EDUCAÇÃO	DIRETORIA DE ENSINO	GER. DE EDUCAÇÃO INFANTIL-SME	19/04/2004
661511	MARIA BENJAMINA FERNANDES DA SILVEIRA	OPMERE	MERENDEIRA	SEC. MUN. DE EDUCAÇÃO	DIRETORIA DE ENSINO	GER. DE EDUCAÇÃO INFANTIL-SME	19/04/2004
661520	ROSANA HELOISA DA SILVA	OPMERE	MERENDEIRA	SEC. MUN. DE EDUCAÇÃO	DIRETORIA DE ENSINO	GER. DE EDUCAÇÃO INFANTIL-SME	19/04/2004
661546	SIMONE DO CARMO LIMA	OPMERE	MERENDEIRA	SEC. DE AÇÃO SOCIAL	DIRETORIA TÉCNICA-SAS	GER. DE PROTEÇÃO A CRIANÇA E ADOLESCENTE	19/04/2004
661554	MARIA DE LOURDES LAPLACA DE ABREU	OPMERE	MERENDEIRA	SEC. MUN. DE EDUCAÇÃO	DIRETORIA DE ENSINO	GER. DE EDUCAÇÃO INFANTIL-SME	19/04/2004
661562	ELVIRA ANDRADE DE OLIVEIRA	OPMERE	MERENDEIRA	SEC. MUN. DE EDUCAÇÃO	DIRETORIA DE ENSINO	GER. DE EDUCAÇÃO INFANTIL-SME	19/04/2004
661570	MARDENE FRANGILO SABINO	OPMERE	MERENDEIRA	SEC. MUN. DE EDUCAÇÃO	DIRETORIA DE ENSINO	GER. DE EDUCAÇÃO INFANTIL-SME	19/04/2004
661589	ADELITA CRISTINA PONEZ	OPMERE	MERENDEIRA	SEC. MUN. DE EDUCAÇÃO	DIRETORIA DE ENSINO	GER. DE EDUCAÇÃO INFANTIL-SME	19/04/2004
661597	BRASILIA RODRIGUES DA SILVA	OPMERE	MERENDEIRA	SEC. MUN. DE EDUCAÇÃO	DIRETORIA DE ENSINO	GER. DE EDUCAÇÃO INFANTIL-SME	19/04/2004
661600	ROSA ZAMBO DE ALMEIDA	OPMERE	MERENDEIRA	SEC. MUN. DE EDUCAÇÃO	DIRETORIA DE ENSINO	GER. DE EDUCAÇÃO INFANTIL-SME	19/04/2004
661619	VERA LUCIA DE SOUZA PINTO LEITE	OPMERE	MERENDEIRA	SEC. MUN. DE EDUCAÇÃO	DIRETORIA DE ENSINO	GER. DE EDUCAÇÃO INFANTIL-SME	19/04/2004
661627	APARECIDA MOTA SENA	OPMERE	MERENDEIRA	SEC. MUN. DE EDUCAÇÃO	DIRETORIA DE ENSINO	GER. DE EDUCAÇÃO INFANTIL-SME	19/04/2004
661635	SEBASTIANA FORTUNATA S. PEITE	OPMERE	MERENDEIRA	SEC. MUN. DE EDUCAÇÃO	DIRETORIA DE ENSINO	GER. DE EDUCAÇÃO INFANTIL-SME	19/04/2004
661643	SILVIA MARIA CARVALHO MARINHO	OPMERE	MERENDEIRA	SEC. MUN. DE EDUCAÇÃO	DIRETORIA DE ENSINO	GER. DE EDUCAÇÃO INFANTIL-SME	19/04/2004
661651	MIGUELINA DE SOUZA LEMES	OPMERE	MERENDEIRA	SEC. MUN. DE EDUCAÇÃO	DIRETORIA DE ENSINO	GER. DE EDUCAÇÃO INFANTIL-SME	19/04/2004
661660	MARIA REGINA DE SENE CRUZ	OPMERE	MERENDEIRA	SEC. MUN. DE EDUCAÇÃO	DIRETORIA DE ENSINO	GER. DE EDUCAÇÃO INFANTIL-SME	19/04/2004
661678	MARIA CLEMENTINA ESTEVES MARQUES	OPMERE	MERENDEIRA	SEC. DE AÇÃO SOCIAL	DIRETORIA TÉCNICA-SAS	GER. DE PROTEÇÃO A CRIANÇA E ADOLESCENTE	19/04/2004
661686	FRANCISCA NOGUEIRA DUTRA	OPMERE	MERENDEIRA	SEC. MUN. DE EDUCAÇÃO	DIRETORIA DE ENSINO	GER. DE EDUCAÇÃO INFANTIL-SME	19/04/2004
661694	EIDA MARIA NOVI	OPMERE	MERENDEIRA	SEC. MUN. DE EDUCAÇÃO	DIRETORIA DE ENSINO	GER. DE EDUCAÇÃO INFANTIL-SME	19/04/2004
661708	FRANCISCA GONÇALVES BRANCO	OPMERE	MERENDEIRA	SEC. MUN. DE EDUCAÇÃO	DIRETORIA DE ENSINO	GER. DE EDUCAÇÃO INFANTIL-SME	19/04/2004
661716	DAGMA EDINALVA ROCHA	OPMERE	MERENDEIRA	SEC. MUN. DE EDUCAÇÃO	DIRETORIA DE ENSINO	GER. DE EDUCAÇÃO INFANTIL-SME	19/04/2004
661724	EDNEIA LUIZA MICELI	OPMERE	MERENDEIRA	SEC. MUN. DE EDUCAÇÃO	DIRETORIA DE ENSINO	GER. DE EDUCAÇÃO INFANTIL-SME	19/04/2004
661732	MARLENE DANIEL PIREZ	OPMERE	MERENDEIRA	SEC. MUN. DE EDUCAÇÃO	DIRETORIA DE ENSINO	GER. DE EDUCAÇÃO INFANTIL-SME	19/04/2004
661740	MARIA PAULINA KANEKO	OPMERE	MERENDEIRA	SEC. MUN. DE EDUCAÇÃO	DIRETORIA DE ENSINO	GER. DE EDUCAÇÃO INFANTIL-SME	19/04/2004
661759	MARIA APARECIDA DE JESUS	OPMERE	MERENDEIRA	SEC. MUN. DE EDUCAÇÃO	DIRETORIA DE ENSINO	GER. DE EDUCAÇÃO INFANTIL-SME	19/04/2004
661767	JANETE DE ALMEIDA SILVA	OPMERE	MERENDEIRA	SEC. MUN. DE EDUCAÇÃO	DIRETORIA DE ENSINO	GER. DE EDUCAÇÃO INFANTIL-SME	19/04/2004
661775	ZENILDA FRANCO LEITE	OPMERE	MERENDEIRA	SEC. MUN. DE EDUCAÇÃO	DIRETORIA DE ENSINO	GER. DE EDUCAÇÃO INFANTIL-SME	19/04/2004
661783	ORACI DE ANDRADE MENEQUELLI	OPMERE	MERENDEIRA	SEC. MUN. DE EDUCAÇÃO	DIRETORIA DE ENSINO	GER. DE EDUCAÇÃO INFANTIL-SME	19/04/2004
661791	MARILENE DA SILVA	OPMERE	MERENDEIRA	SEC. MUN. DE EDUCAÇÃO	DIRETORIA DE ENSINO	GER. DE EDUCAÇÃO INFANTIL-SME	19/04/2004
661805	CLAUDETE SPOSITO LANDGRAF	OPMERE	MERENDEIRA	SEC. DE AÇÃO SOCIAL	DIRETORIA TÉCNICA-SAS	GER. DE PROTEÇÃO A CRIANÇA E ADOLESCENTE	19/04/2004
661813	SUELI MARIA DA COSTA	OPMERE	MERENDEIRA	SEC. MUN. DE EDUCAÇÃO	DIRETORIA DE ENSINO	GER. DE EDUCAÇÃO INFANTIL-SME	19/04/2004
661821	EDNAURA REGINA DE OLIVEIRA	OPMERE	MERENDEIRA	SEC. MUN. DE EDUCAÇÃO	DIRETORIA DE ENSINO	GER. DE EDUCAÇÃO INFANTIL-SME	19/04/2004
661830	ELIZABETE APARECIDA VIOTO SILVA	OPMERE	MERENDEIRA	SEC. MUN. DE EDUCAÇÃO	DIRETORIA DE ENSINO	GER. DE EDUCAÇÃO INFANTIL-SME	19/04/2004
661848	ZENAIDE PAULINO DA SILVA	OPMERE	MERENDEIRA	SEC. MUN. DE EDUCAÇÃO	DIRETORIA DE ENSINO	GER. DE EDUCAÇÃO INFANTIL-SME	19/04/2004
661856	CRISTINA DE SOUZA GONÇALVES ANDRADE	OPMERE	MERENDEIRA	SEC. MUN. DE EDUCAÇÃO	DIRETORIA DE ENSINO	GER. DE EDUCAÇÃO INFANTIL-SME	19/04/2004
661864	FATIMA ANTONIA DA SILVA CARDOSO	OPMERE	MERENDEIRA	SEC. MUN. DE EDUCAÇÃO	DIRETORIA DE ENSINO	GER. DE EDUCAÇÃO INFANTIL-SME	19/04/2004
661872	MARIA DO SOCORRO NASCIMENTO DIAS	OPMERE	MERENDEIRA	SEC. MUN. DE EDUCAÇÃO	DIRETORIA DE ENSINO	GER. DE EDUCAÇÃO INFANTIL-SME	19/04/2004
661880	MARLENE DE FATIMA MONICO	OPMERE	MERENDEIRA	SEC. MUN. DE EDUCAÇÃO	DIRETORIA DE ENSINO	GER. DE EDUCAÇÃO INFANTIL-SME	19/04/2004
661899	MARIA DAS DORES ROCHA DA CUNHA	OPMERE	MERENDEIRA	SEC. MUN. DE EDUCAÇÃO	DIRETORIA DE ENSINO	GER. DE EDUCAÇÃO INFANTIL-SME	19/04/2004
661902	MARIA DE OLIVEIRA ALVES	OPMERE	MERENDEIRA	SEC. MUN. DE EDUCAÇÃO	DIRETORIA DE ENSINO	GER. DE EDUCAÇÃO INFANTIL-SME	19/04/2004
661910	MARIA LUCIA ARRUDA NEBES	OPMERE	MERENDEIRA	SEC. MUN. DE EDUCAÇÃO	DIRETORIA DE ENSINO	GER. DE EDUCAÇÃO INFANTIL-SME	19/04/2004
661929	JUSLEI APARECIDA ADAMI PEREIRA	OPMERE	MERENDEIRA	SEC. MUN. DE EDUCAÇÃO	DIRETORIA DE ENSINO	GER. DE EDUCAÇÃO INFANTIL-SME	19/04/2004
661937	MARIA AUGUSTA BIGUETTI SOUSA	OPMERE	MERENDEIRA	SEC. DE AÇÃO SOCIAL	DIRETORIA TÉCNICA-SAS	GER. DE PROTEÇÃO A CRIANÇA E ADOLESCENTE	19/04/2004
661945	NEUSA APARECIDA SANGUINO	OPMERE	MERENDEIRA	SEC. MUN. DE EDUCAÇÃO	DIRETORIA DE ENSINO	GER. DE EDUCAÇÃO INFANTIL-SME	19/04/2004
661953	LUIZA PEREIRA NASCIMENTO	OPMERE	MERENDEIRA	SEC. MUN. DE EDUCAÇÃO	DIRETORIA DE ENSINO	GER. DE EDUCAÇÃO INFANTIL-SME	19/04/2004
661961	VALERIA APARECIDA RIBEIRO MOTA	OPMERE	MERENDEIRA	SEC. MUN. DE EDUCAÇÃO	DIRETORIA DE ENSINO	GER. DE EDUCAÇÃO INFANTIL-SME	19/04/2004
661970	MARIA APARECIDA DA SILVA	OPMERE	MERENDEIRA	SEC. MUN. DE EDUCAÇÃO	DIRETORIA DE ENSINO	GER. DE EDUCAÇÃO INFANTIL-SME	19/04/2004
661988	DALVA JOSEFINA DA SILVA	OPMERE	MERENDEIRA	SEC. MUN. DE EDUCAÇÃO	DIRETORIA DE ENSINO	GER. DE EDUCAÇÃO INFANTIL-SME	19/04/2004
661996	SANDRA RODRIGUES DA SILVA	OPMERE	MERENDEIRA	SEC. MUN. DE EDUCAÇÃO	DIRETORIA DE ENSINO	GER. DE EDUCAÇÃO INFANTIL-SME	19/04/2004
662003	LUCIA CHAGAS ROLANDI	OPMERE	MERENDEIRA	SEC. MUN. DE EDUCAÇÃO	DIRETORIA DE ENSINO	GER. DE EDUCAÇÃO INFANTIL-SME	19/04/2004
662011	VERA LUCIA MARTINS DA SILVA	OPMERE	MERENDEIRA	SEC. MUN. DE EDUCAÇÃO	DIRETORIA DE ENSINO	GER. DE EDUCAÇÃO INFANTIL-SME	19/04/2004
662020	MARA SILVIA MICHELATO ZEQUINI	OPMERE	MERENDEIRA	SEC. MUN. DE EDUCAÇÃO	DIRETORIA DE ENSINO	GER. DE EDUCAÇÃO INFANTIL-SME	19/04/2004
662038	MARIA MERCES PIMENTA MARTINS	OPMERE	MERENDEIRA	SEC. MUN. DE EDUCAÇÃO	DIRETORIA DE ENSINO	GER. DE EDUCAÇÃO INFANTIL-SME	19/04/2004
662046	CARMEN SILVIA MICHELATO ZEQUINI	OPMERE	MERENDEIRA	SEC. MUN. DE EDUCAÇÃO	DIRETORIA DE ENSINO	GER. DE EDUCAÇÃO INFANTIL-SME	19/04/2004
662054	DALVA APARECIDA DE OLIVEIRA TEODORO	OPMERE	MERENDEIRA	SEC. MUN. DE EDUCAÇÃO	DIRETORIA DE ENSINO	GER. DE EDUCAÇÃO INFANTIL-SME	19/04/2004
662062	JUSSARA NACIRA PRATIS DE QUEIROZ	OPMERE	MERENDEIRA	SEC. MUN. DE EDUCAÇÃO	DIRETORIA DE ENSINO	GER. DE EDUCAÇÃO INFANTIL-SME	19/04/2004
662070	NILZA APARECIDA DA ROCHA	OPMERE	MERENDEIRA	SEC. MUN. DE EDUCAÇÃO	DIRETORIA DE ENSINO	GER. DE EDUCAÇÃO INFANTIL-SME	19/04/2004

1. Esta Portaria entrará em vigor na data de sua publicação, revogadas as disposições contrárias.

Londrina, 30 de março de 2004. Nedson Luiz Micheleti - Prefeito do Município; Adalberto Pereira da Silva - Secretário de Governo; Adilson Muneo Kemotsu - Secretário de Gestão Pública. DE GESTÃO PÚBLICA

EDITAIS

EDITAL Nº 059/2004-DGPP/SMGP

DIVULGA RESULTADO DA 1ª ETAPA DE PROVAS DO CONCURSO PÚBLICO ABERTO PELO EDITAL NO 020/2004-DGPP/SMGP, PARA OS CARGO DE Analista de Sistemas (Serviço de Análise em Informática), Gestor de Engenharia e Arquitetura (Serviço de Arquitetura, Engenharia Agrônômica, Engenharia Civil, Engenharia Química e Engenharia Elétrica), Gestor Territorial (Serviço de Biologia, Geografia e Geologia), Contador (Serviço de Contabilidade) e

Promotor de Saúde Pública (Serviço de Psicologia) E CONVOCA PARA A 2ª ETAPA, PROVA DE TÍTULOS.

Faço público para conhecimento dos interessados o resultado das provas de 1ª Etapa do Concurso Público aberto pelo Edital no 020/2004-DGPP/SMGP, para os cargos de ANALISTA DE SISTEMAS (Serviço de Análise em Informática), GESTOR DE ENGENHARIA E ARQUITETURA (Serviço de Arquitetura, Engenharia Agrônômica, Engenharia Civil, Engenharia Química e Engenharia

Elétrica), GESTOR TERRITORIAL (Serviço de Biologia, Geografia e Geologia), CONTADOR (Serviço de Contabilidade) e PROMOTOR DE SAÚDE PÚBLICA (Serviço de Psicologia), conforme os seguintes anexos:

- Anexo I ANALISTA DE SISTEMAS (Serviço de Análise em Informática);
- Anexo II GESTOR DE ENGENHARIA E ARQUITETURA (Serviço de Arquitetura);
- Anexo III GESTOR DE ENGENHARIA E ARQUITETURA (Serviço de Engenharia Agrônômica);

Anexo IV GESTOR DE ENGENHARIA E ARQUITETURA (Serviço de Engenharia Civil);
 Anexo V GESTOR DE ENGENHARIA E ARQUITETURA (Serviço de Engenharia Química);
 Anexo VI GESTOR DE ENGENHARIA E ARQUITETURA (Serviço de Engenharia Elétrica);
 Anexo VII GESTOR TERRITORIAL (Serviço de Biologia);
 Anexo VIII GESTOR TERRITORIAL (Serviço de Geografia);
 Anexo IX GESTOR TERRITORIAL (Serviço de Geologia);
 Anexo X CONTADOR (Serviço de Contabilidade);
 Anexo XI PROMOTOR DE SAÚDE PÚBLICA (Serviço de Psicologia).

Os candidatos classificados, conforme disposto no item 3 do Edital no 020/2004-DGPP/SMGP, ficam convocados para a 2ª Etapa de Provas, Prova de Títulos, de caráter classificatório.

Local: Praça de Atendimento 1 da Prefeitura do Município de Londrina
 Endereço: Av. Duque de Caxias, 635 - Londrina - PR
 Data: 17 e 18 de maio de 2004
 Horário: Das 9h00min às 12h00min e das 13h00min às 16h00min

Cargo	Serviço	Colocação
Analista de Sistemas	Serviço de Análise em Informática	até 30º lugar
Gestor de Engenharia e Arquitetura	Serviço de Arquitetura	até 34º lugar

Serviço de Engenharia Agrônômica até 29º lugar
 Serviço de Engenharia Civil até 33º lugar
 Serviço de Engenharia Química até 9º lugar
 Serviço de Engenharia Elétrica até 10º lugar
 Gestor Territorial Serviço de Biologia até 32º lugar
 Serviço de Geografia até 28º lugar
 Serviço de Geologia até 4º lugar
 Contador Serviço de Contabilidade até 35º lugar
 Promotor de Saúde Pública
 Serviço de Psicologia até 31º lugar

A apresentação dos títulos deverá ser realizada mediante entrega de curriculum vitae resumido, de acordo com os itens de pontuação a seguir, devidamente assinado e documentado, em duas vias de igual teor (original e cópia), para conferência e verificação de sua autenticidade.

ITENS DE AVALIAÇÃO

Tempo de exercício profissional, comprovado por meio de fotocópia das páginas de identificação e registro da Carteira de Trabalho (no caso de regime de trabalho celetista) ou decreto ou portaria de nomeação acompanhado de certidão ou outro documento oficial que comprove o período de atuação no Cargo. (no caso de regime de trabalho estatutário)

Para fins de comprovação de tempo de exercício profissional será admitida: » a apresentação de Certidão expedida pelo Conselho da categoria

considerando ARTs recolhidas em nome do profissional, constando o período de atuação; » Contratos de serviços autônomos firmados pelo profissional, com firma reconhecida, em que fique clara a atuação na função específica em que está concorrendo bem como o prazo de duração; » outros documentos oficiais em que conste a atuação como responsável técnico, também na função específica em que está concorrendo.

PONTUAÇÃO

Será pontuado 1,00 ponto por ano de atuação não paralelo, até o máximo de 14(quatorze) pontos.

Cursos de Pós Graduação (na área do cargo a que concorre)
 (a pontuação máxima a ser atribuída a este item será de 6 pontos)
 Especialização: 2 pontos
 Mestrado ou
 Doutorado: 4 pontos

Os candidatos deverão se restringir a entrega dos documentos que efetivamente estão previstos para pontuação, sendo desnecessária a apresentação do curriculum completo. Não serão recebidos títulos fora dos dias e horários estipulados neste Edital.

Londrina, 11 de maio de 2004. Adilson Muneo Kemotsu - Secretário Municipal de Gestão Pública; Valéria A. Galindo Carvalho - Diretora de Gestão de Políticas de Pessoal.

Anexo I do Edital nº 059/2004-DGPP/SMGP

Cargo: 002 Analista de Sistemas (Serviço de Análise em Informática)

Classif	Nome	Inscrição	Data Nasc	Objetiva	Situação
1	Edson Carlos da Silva	04020000190	25/09/1970	67.50	Classificado
2	Fernando Manchini Serenato	04020042526	22/09/1978	57.50	Classificado
3	Marco Aurelio Jeronymo	04020000297	04/03/1975	55.00	Classificado
4	Sidnei Augusto Drovetto Junior	04020001811	14/07/1981	55.00	Classificado
5	Vinicius Loose de Assumpcao	04020017548	27/03/1977	52.50	Classificado
6	Jo Sato	04020030145	03/06/1973	50.00	Classificado
7	Rafael Mendes de Carvalho	04020045622	31/01/1980	50.00	Classificado
8	Marcio Roberto Chiaveli	04020034817	25/08/1967	47.50	Classificado
9	Alexandre Bertan Veiga	04020014867	13/06/1971	47.50	Classificado
10	Ricardo de Abreu Fortunato	04020050855	10/11/1971	47.50	Classificado
11	Glauco Carlos Silva	04020022568	17/09/1973	47.50	Classificado
12	Stanger Pereira da Silva	04020017220	14/08/1974	47.50	Classificado
13	Cesar Augusto Assis	04020015286	28/08/1974	47.50	Classificado
14	Fabricio Candido dos Santos Oliveira	04020034736	12/01/1977	47.50	Classificado
15	Sergio Tito Freitas	04020039193	25/09/1977	47.50	Classificado
16	Elton Maurer	04020026407	30/01/1979	47.50	Classificado
17	Ricardo Hideki Yonamine	04020000726	25/03/1979	47.50	Classificado
18	Marcio Picossi Schneider	04020026539	08/09/1982	47.50	Classificado
19	Daniela Uema de Lima	04020008808	08/09/1971	45.00	Classificado
20	Marisa Barreto	04020046920	29/10/1977	45.00	Classificado
21	Marcio Montroni	04020015529	09/03/1978	45.00	Classificado
22	Fernando Ferrari	04020036054	09/11/1981	45.00	Classificado
23	Lucas Vinicius Leati	04020046262	03/10/1982	45.00	Classificado
24	Heverson Morais	04020023254	06/05/1969	42.50	Classificado

25	Agnaldo Koiti Nakamura	04020023920	21/04/1971	42.50	Classificado
26	Fernando Shiguero Maki	04020003261	04/04/1974	42.50	Classificado
27	Leonardo Conchon Favaro	04020038871	01/10/1977	42.50	Classificado
28	Paulo Roberto Martins Junior	04020030935	13/10/1977	42.50	Classificado
29	Andre Luis Andrade Menolli	04020002818	18/11/1979	42.50	Classificado
30	Thiago Prado de Campos	04020040051	17/02/1981	42.50	Classificado
31	Jose Roberto Passini	04020010535	22/05/1964	40.00	Descl.2ª etapa
32	Marcos Minoru Katayama	04020038901	13/04/1967	40.00	Descl.2ª etapa
33	Marcos Cesar Ishii	04020015979	01/07/1967	40.00	Descl.2ª etapa
34	Flavio Hideki Ono	04020051517	15/06/1971	40.00	Descl.2ª etapa
35	Fabio Alessandro da Silva	04020026512	01/08/1971	40.00	Descl.2ª etapa
36	Gilson Toshiro Tuboi	04020041937	25/09/1971	40.00	Descl.2ª etapa
37	Alexandre Almeida Ferreira	04020026946	28/12/1971	40.00	Descl.2ª etapa
38	Mauricio de Carvalho	04020015057	12/02/1972	40.00	Descl.2ª etapa
39	Reginaldo da Rocha	04020014182	17/02/1973	40.00	Descl.2ª etapa
40	Carlos Matsumoto	04020009260	09/06/1974	40.00	Descl.2ª etapa
41	Wellington Aparecido Cardador	04020020492	25/03/1976	40.00	Descl.2ª etapa
42	Carlos Eduardo Valsesia	04020027756	19/05/1977	40.00	Descl.2ª etapa
43	Fabio Luis da Silva Rivili	04020052270	17/07/1977	40.00	Descl.2ª etapa
44	Wilson Francisco Eugenio	04020026296	21/01/1978	40.00	Descl.2ª etapa
45	Wagner Martins Raymundini	04020009316	05/06/1979	40.00	Descl.2ª etapa
46	Fernando Augusto Xavier Franzine da Silva	04020000424	05/08/1979	40.00	Descl.2ª etapa
47	Edson Miossi Akutagawa	04020007232	30/05/1980	40.00	Descl.2ª etapa
48	Fabricio Tesser	04020038502	01/07/1981	40.00	Descl.2ª etapa
	Abel Querson Mineo de Lima	04020021545	15/07/1980	0.00	Reprovado
	Adriana Melchior Lopes	04020039738	09/06/1965	30.00	Reprovado
	Adriano Sepe	04020045568	30/12/1980	35.00	Reprovado
	Adriano Zancheti	04020051665	08/07/1976	37.50	Reprovado
	Afif Elias Andre Neto	04020035040	18/04/1977	0.00	Reprovado
	Airton Jose Sachetim Garcia	04020005400	03/03/1956	22.50	Reprovado
	Alessandro Santos Freitas	04020007267	03/04/1976	32.50	Reprovado
	Alex Fernando Pandelo de Almeida	04020030463	24/03/1976	0.00	Reprovado
	Alexandre Alves Pereira	04020004616	03/03/1978	30.00	Reprovado
	Alexandre Figaro Moreira	04020002893	04/06/1972	30.00	Reprovado
	Alexandre Kamasaki	04020036003	11/11/1979	30.00	Reprovado
	Alexandre Kanno Amancio	04020041171	18/08/1981	37.50	Reprovado
	Algacir Soriani	04020027519	11/04/1965	22.50	Reprovado
	Alisson Marcel Penachio	04020021111	01/03/1980	37.50	Reprovado
	Ana Cristina Fabbri de Araujo	04020028485	30/06/1967	0.00	Reprovado
	Anderson Anselmo Sartore	04020052971	20/05/1968	15.00	Reprovado
	Anderson de Almeida Saquetti	04020051428	10/05/1976	30.00	Reprovado
	Andre Francisco Probst	04020002680	06/10/1979	35.00	Reprovado
	Andre Luiz Rossi Michelin	04020018447	22/08/1981	17.50	Reprovado
	Andrea Mariko Hirata Kajihara	04020024323	08/05/1975	37.50	Reprovado
	Andressa Cristina Carsoso Mano	04020047722	14/09/1978	20.00	Reprovado
	Anedino Aparecido Costa	04020002672	25/11/1974	12.50	Reprovado
	Anezio Marques de Campos Junior	04020046041	25/08/1980	27.50	Reprovado
	Antonio Carlos Acosta	04020035830	28/01/1957	30.00	Reprovado
	Antonio Fernando Megumi Tazima	04020038570	04/06/1960	0.00	Reprovado
	Antonio Marcos Porpeta	04020014450	12/01/1974	30.00	Reprovado
	Carla Adriana Vitachi	04020003458	13/08/1974	37.50	Reprovado
	Carlos Augusto Peres Lima	04020000211	01/08/1979	25.00	Reprovado
	Carlos Douglas Moreira	04020048885	17/07/1980	22.50	Reprovado
	Carlos Eduardo Belini	04020045061	14/05/1980	27.50	Reprovado
	Cesar Katsuhiko Ikezaki	04020038790	11/08/1982	27.50	Reprovado
	Charles Edson Hoffmann	04020024285	06/01/1974	17.50	Reprovado
	Cidartha Gautama Rodrigues	04020043174	22/04/1976	27.50	Reprovado
	Cintia Adriana Fernandes	04020046343	26/10/1974	32.50	Reprovado
	Claudemir Pedro Marquiori	04020002303	16/09/1963	32.50	Reprovado
	Claudia Eunice Rosa	04020030510	28/01/1977	35.00	Reprovado
	Claudia Regina Reis Amorim Barcaro	04020018676	19/11/1966	35.00	Reprovado
	Claudio Shimabukuro	04020033772	20/01/1965	0.00	Reprovado
	Cleber de Oliveira Netto	04020007623	17/04/1969	20.00	Reprovado
	Cleber Ruthes	04020009987	28/07/1978	32.50	Reprovado
	Cleuza Tie Kuroda Kashiwaqui	04020026172	17/10/1972	32.50	Reprovado
	Cleverson Yukio Nakayama	04020037727	16/10/1978	0.00	Reprovado
	Cristiana Toshika Watanabe	04020019974	08/05/1974	35.00	Reprovado
	Cristiane Beloni Laureano	04020005841	15/11/1978	32.50	Reprovado
	Daniela Aparecida Novelli Pergo	04020009537	13/06/1974	27.50	Reprovado
	Debora Elis Souza de Oliveira	04020009170	22/05/1970	35.00	Reprovado
	Decio Wey Berti Junior	04020036380	15/06/1972	37.50	Reprovado
	Deise Mari Steiner	04020001846	26/05/1970	25.00	Reprovado
	Deividi Barrozo Volpato	04020028078	23/10/1981	0.00	Reprovado
	Denival Perez de Oliveira	04020023513	19/03/1979	0.00	Reprovado
	Edmilson Osni de Oliveira	04020007739	02/05/1972	37.50	Reprovado
	Edson Aparecido Cardador	04020039703	07/11/1973	37.50	Reprovado
	Edson Kogushi	04020003172	08/10/1974	37.50	Reprovado
	Edson Miguel da Silva	04020025141	05/05/1974	37.50	Reprovado

Edson Nakamura	04020018099	01/10/1970	0.00	Reprovado
Edson Shozo Nishi	04020019729	17/03/1980	25.00	Reprovado
Eduardo Alves dos Santos	04020046599	01/11/1980	37.50	Reprovado
Eduardo de Oliveira	04020019176	12/05/1977	30.00	Reprovado
Eduardo Elias Alves Pereira	04020018048	09/12/1978	32.50	Reprovado
Eidy Leandro Tanaka Guandeline	04020040213	15/09/1975	37.50	Reprovado
Eliana Zanoti Rosa Santos	04020020697	04/11/1975	0.00	Reprovado
Eline Lopes Sa Candido Marculino	04020048621	26/08/1978	32.50	Reprovado
Elisangela Maria de Carvalho	04020023564	02/08/1973	17.50	Reprovado
Elizabeth Morikawa Wakabayashi	04020033527	16/04/1962	35.00	Reprovado
Elizabeth Guimaraes de Souza Lima	04020018170	02/04/1963	30.00	Reprovado
Elson Maria Andrade Junior	04020045398	20/06/1969	32.50	Reprovado
Emerson Faria Nobre	04020045819	04/10/1972	0.00	Reprovado
Enizivaldo Onorio Pinto	04020045029	08/10/1970	27.50	Reprovado
Erika de Melo e Silva	04020038588	20/08/1980	27.50	Reprovado
Estefano Lacerda Zambroti	04020051304	15/10/1982	32.50	Reprovado
Fabiane Nancy Albergone Cachoeira	04020007992	04/07/1978	0.00	Reprovado
Fabio de Monteiro Munhoz	04020003687	01/12/1979	37.50	Reprovado
Fabio Lopes Ribeiro	04020019591	11/07/1977	35.00	Reprovado
Fabio Luiz Gambarotto	04020013372	02/07/1981	20.00	Reprovado
Fabio Rogerio Turi	04020002540	14/08/1970	30.00	Reprovado
Fabio Viana Perfetto	04020003610	20/02/1967	32.50	Reprovado
Fabricio Clementin Dalapola	04020027870	22/02/1981	32.50	Reprovado
Felipe Megna Diegues	04020037271	01/10/1980	30.00	Reprovado
Fernando Daniel	04020054320	14/02/1978	22.50	Reprovado
Fernando Emanuel Esteves	04020006830	22/09/1982	0.00	Reprovado
Fernando Flavio Ciappina	04020011418	12/04/1979	37.50	Reprovado
Fernando Serrato Ibanhez	04020036917	09/08/1981	0.00	Reprovado
Geisa Carla Dantas Gerlin	04020044570	22/09/1983	27.50	Reprovado
Gervazio Degan	04020001048	14/07/1957	27.50	Reprovado
Gilmar Antonio Lazari	04020049989	18/02/1969	30.00	Reprovado
Gisely Cristiane Ferraz	04020034515	23/11/1982	27.50	Reprovado
Giuliano Bressan Schiavon	04020008174	11/08/1976	37.50	Reprovado
Giuliano Yoshinaga Bisse	04020005949	23/12/1969	30.00	Reprovado
Glaucio Koji Gerlach Makino	04020018480	09/08/1980	37.50	Reprovado
Gustavo Laffranchi	04020037387	06/06/1970	0.00	Reprovado
Gustavo Oliveira da Rocha	04020035945	27/12/1976	32.50	Reprovado
Heber Henriques Hatada	04020052874	25/01/1973	27.50	Reprovado
Helio Akihiro Tsuchiya	04020002354	21/11/1970	25.00	Reprovado
Helton de Azevedo	04020012643	03/05/1978	30.00	Reprovado
Hernando de Paula Brasileiro	04020013291	29/04/1971	35.00	Reprovado
Hilosi Jose Nunes Miamoto	04020003490	16/04/1978	25.00	Reprovado
Hugo Joao Steinle Junior	04020009413	24/03/1974	17.50	Reprovado
Isabelle Costa Chimatti	04020007771	30/05/1975	22.50	Reprovado
Isaias Pedroso	04020052955	12/12/1967	30.00	Reprovado
James Charlie Dessunti	04020040515	26/07/1976	25.00	Reprovado
Jeandro Ritter de Moura	04020044774	04/10/1977	35.00	Reprovado
Jeniffer Pereira de Oliveira Mello	04020052556	06/05/1975	27.50	Reprovado
Jessica Perez de Paulo	04020002389	22/11/1982	30.00	Reprovado
Joao Batista Lopes	04020035341	14/03/1974	0.00	Reprovado
Joao Carlos Constante	04020015014	12/08/1961	22.50	Reprovado
Joao Marcos da Silva	04020037034	16/02/1976	0.00	Reprovado
Joao Paulo Rufini Ferreira	04020010640	07/04/1983	32.50	Reprovado
Jorge Marcelo Anelli Andrade	04020048729	22/12/1981	0.00	Reprovado
Jose Antonio Lopes	04020051070	14/03/1974	0.00	Reprovado
Jose Carlos Francisco dos Santos	04020006309	12/06/1982	32.50	Reprovado
Jose Francisco Lucinger de Almeida	04020017491	25/02/1981	35.00	Reprovado
Jose Onofre Barcaro	04020043395	14/03/1960	37.50	Reprovado
Jose Valdir Fontequ	04020027020	02/08/1965	25.00	Reprovado
Juliana Roessing Vertuan	04020051479	18/01/1977	32.50	Reprovado
Karina Paula Lima Malheiros	04020021510	15/04/1979	35.00	Reprovado
Katia Nogueira	04020030781	29/05/1979	35.00	Reprovado
Leandro Junior da Silva	04020008913	05/06/1983	25.00	Reprovado
Leandro Kato Kadozawa	04020010306	09/06/1974	22.50	Reprovado
Leticia Akemi Yano	04020041384	13/09/1976	0.00	Reprovado
Liandro Aparecido Eduardo	04020042151	15/05/1969	35.00	Reprovado
Lucas Amabile Lezdkalns	04020049539	20/08/1979	35.00	Reprovado
Lucas Picoli Bello	04020037921	16/04/1970	25.00	Reprovado
Luciane de Cassia Fernandes	04020024510	12/01/1972	0.00	Reprovado
Luciano Lavandosk Pires	04020022002	28/07/1974	35.00	Reprovado
Luciano Marques Santos	04020021880	29/05/1977	0.00	Reprovado
Luciano Roberto de Souza Brito	04020010861	28/09/1978	30.00	Reprovado
Luis Alfredo Barbosa	04020017939	02/10/1980	32.50	Reprovado
Luis Claudio Perini	04020004314	29/01/1965	32.50	Reprovado
Luis Paulino Nascimento	04020035503	08/09/1959	17.50	Reprovado
Luiz Antonio Carlin	04020040779	28/02/1977	0.00	Reprovado
Luiz Henrique Siqueira	04020052815	17/05/1981	0.00	Reprovado

Lupercio Barusso Junior	04020003482	09/09/1970	32.50	Reprovado
Madison Mendes	04020033861	01/12/1966	32.50	Reprovado
Manoel Benevides Porto	04020040019	09/01/1966	27.50	Reprovado
Marcela Martins Beraldo	04020029961	23/01/1982	0.00	Reprovado
Marcelo Alexandre Ferreira Gomes	04020029813	22/04/1975	27.50	Reprovado
Marcelo Aparecido Jeronymo	04020004047	07/04/1973	30.00	Reprovado
Marcelo Canalli Palmieri	04020053269	22/03/1976	0.00	Reprovado
Marcelo Euripedes Borini	04020017807	16/06/1976	0.00	Reprovado
Marcelo Hayashida	04020038553	05/12/1969	27.50	Reprovado
Marcelo Henrique Bernardi Frasson	04020050197	10/12/1977	37.50	Reprovado
Marcelo Hiroshi Hirakuri	04020036356	09/01/1978	37.50	Reprovado
Marcelo Jose Peres Gomes da Silva	04020028930	25/04/1977	35.00	Reprovado
Marcelo Picossi Schneider	04020019214	31/08/1977	30.00	Reprovado
Marcelo Rezende da Cunha Rubini	04020038987	15/07/1965	0.00	Reprovado
Marcelo Rezende de Macedo	04020049725	28/11/1971	30.00	Reprovado
Marcelo Ricciardi	04020048923	27/11/1978	0.00	Reprovado
Marcelo Sidney Bicalho Rodrigues	04020052610	26/01/1976	25.00	Reprovado
Marcelo Yoshikasu Morooka	04020038707	12/01/1983	0.00	Reprovado
Marcia Maria dos Santos	04020032539	02/05/1977	20.00	Reprovado
Marcia Zanoni Marques	04020024595	15/02/1980	0.00	Reprovado
Marcio Alexandre Brolesi	04020021391	23/08/1974	25.00	Reprovado
Marcio Goncalves	04020022363	05/08/1967	22.50	Reprovado
Marco Aurelio Carvalho de Sousa	04020053900	23/08/1977	0.00	Reprovado
Marcos Rogerio Kuzminski	04020026725	17/04/1973	25.00	Reprovado
Marcus Vinicius Pavan	04020038227	09/07/1968	35.00	Reprovado
Maria Fatima Valongo Zani Magro	04020037972	20/07/1977	22.50	Reprovado
Mario Cesar Hiroshi Kuwano	04020009871	29/07/1972	25.00	Reprovado
Mario Laurence Pereira	04020047943	17/12/1978	0.00	Reprovado
Mario Masayuki Takeda	04020035767	03/10/1980	35.00	Reprovado
Mario Victor Costa Chimatti	04020007224	08/07/1981	7.50	Reprovado
Mario Yoshihiro Hokama	04020050995	26/10/1970	27.50	Reprovado
Mario Ywatsugu	04020001188	28/10/1960	22.50	Reprovado
Marlon Sperandio Monteiro	04020019311	24/02/1979	32.50	Reprovado
Mauricio Maistro Bianchi	04020028450	19/10/1972	20.00	Reprovado
Mauro Brandt	04020002176	07/02/1956	37.50	Reprovado
Mauro Fernando Cardoso Fedatto	04020019680	28/07/1960	0.00	Reprovado
Mauro Minoru Nabeshima	04020045150	27/04/1966	0.00	Reprovado
Merris Mozer	04020021650	12/10/1975	0.00	Reprovado
Michel Rodrigues de Oliveira	04020027454	26/05/1979	27.50	Reprovado
Michelle Lizier Martins Selepenque	04020045142	25/05/1979	25.00	Reprovado
Mitio Yoshida	04020027136	20/05/1976	35.00	Reprovado
Moacir Leandro Camillo	04020023025	10/04/1979	20.00	Reprovado
Nelson Henrique Zanete	04020010047	26/05/1969	35.00	Reprovado
Neulo Alves Pereira	04020023033	06/03/1976	0.00	Reprovado
Nicole Françoise Breton	04020003300	13/12/1976	0.00	Reprovado
Orlando Miguel Vivan	04020027900	24/10/1966	0.00	Reprovado
Orlando Minoru Utiamada	04020051371	15/04/1966	0.00	Reprovado
Paulo Candido de Jesus	04020011191	04/06/1967	7.50	Reprovado
Paulo Roberto Dias Quiterio	04020022584	08/05/1960	0.00	Reprovado
Paulo Sergio Pereira Mattei	04020004098	23/02/1977	22.50	Reprovado
Pedro Casagrande de Campos	04020053021	26/03/1980	32.50	Reprovado
Rafael Cesar Dischsen	04020008344	11/10/1979	35.00	Reprovado
Rafael Henrique Palma Lima	04020046963	23/02/1983	35.00	Reprovado
Raphael Leandro Severiano Tiburcio	04020019249	11/03/1978	25.00	Reprovado
Regiane de Fatima Oliveira	04020010624	15/07/1979	25.00	Reprovado
Regina Fugiko Enokida	04020016312	13/07/1972	30.00	Reprovado
Reginaldo Sperandio Monteiro	04020036208	31/10/1981	0.00	Reprovado
Reinaldo Bandolin Junior	04020025290	08/07/1973	22.50	Reprovado
Rejane Cristina Messias Correia	04020023980	11/03/1982	32.50	Reprovado
Renata Goncalves Mota	04020041708	24/02/1981	35.00	Reprovado
Ricardo Alves Ferreira	04020048907	03/11/1975	2.50	Reprovado
Ricardo Antonio Francelin	04020044642	06/10/1978	30.00	Reprovado
Ricardo Ildelfonso de Oliveira	04020011841	26/01/1966	0.00	Reprovado
Ricardo Renan Fontao	04020004241	05/10/1978	22.50	Reprovado
Ricardo Vertuan	04020013119	15/03/1976	27.50	Reprovado
Roberto Alexandre Guandelini	04020031672	12/09/1980	37.50	Reprovado
Roberto Almeida Karpinski Junior	04020007666	11/11/1974	0.00	Reprovado
Robson de Lacerda Zambroti	04020047889	02/11/1979	37.50	Reprovado
Robson Kebedys	04020002940	24/12/1978	22.50	Reprovado
Rodrigo Gusso Ribas	04020014255	01/05/1980	0.00	Reprovado
Rodrigo Reginato Marques	04020052335	27/12/1979	15.00	Reprovado
Rodrigo Tetsuo Konishi	04020019915	02/01/1980	32.50	Reprovado
Rogerio Bergamaschi	04020048699	03/01/1980	32.50	Reprovado
Rogerio Corcovia	04020011345	16/11/1972	12.50	Reprovado
Rogerio Toshiyuki Fugo	04020025419	02/02/1979	37.50	Reprovado
Ronaldo Couza	04020030870	19/11/1975	27.50	Reprovado
Roney Lopes Simoes	04020029716	07/11/1976	30.00	Reprovado

44	Cristina Cardoso Rigoletto	04020037697	04/08/1980	55.00	Desc.2ª etapa
45	Claudione Bruschi de Menezes	04020003245	12/12/1961	52.50	Desc.2ª etapa
46	Mauro Pace Moreira	04020018315	30/12/1963	52.50	Desc.2ª etapa
47	Elizabeth Sayuri Fukuda	04020022894	21/10/1969	52.50	Desc.2ª etapa
48	Claudio Kiyoshi Narita	04020037913	08/03/1970	52.50	Desc.2ª etapa
49	Andrea Stefania Crotti Silva	04020000440	11/03/1970	52.50	Desc.2ª etapa
50	Carmem Silvia de Mantova	04020039894	05/04/1970	52.50	Desc.2ª etapa
51	Andrea Torchi	04020051215	07/05/1971	52.50	Desc.2ª etapa
52	Karisa Andrea Peres	04020014514	11/05/1973	52.50	Desc.2ª etapa
53	Katia Guenze Rodrigues	04020011981	24/06/1974	52.50	Desc.2ª etapa
54	Renato Mateus Gorne Viani	04020004250	08/12/1975	52.50	Desc.2ª etapa
55	Marcia Takahashi	04020044871	12/02/1976	52.50	Desc.2ª etapa
56	Camila Gregorio Atem	04020022797	10/08/1976	52.50	Desc.2ª etapa
57	Juliana Garcia Leal	04020034841	21/06/1977	52.50	Desc.2ª etapa
58	Hislaine Picone	04020008387	08/02/1978	52.50	Desc.2ª etapa
59	Denise Salton	04020006546	29/07/1978	52.50	Desc.2ª etapa
60	Jolise Mazzari Gabriel	04020020000	20/11/1979	52.50	Desc.2ª etapa
61	Jose Fernando Paiva de Mello	04020008980	22/04/1980	52.50	Desc.2ª etapa
62	Katia Regina Garcia Punhagui	04020035422	22/06/1980	52.50	Desc.2ª etapa
63	Cassia Marie Kikuchi Calzavara	04020046769	11/07/1980	52.50	Desc.2ª etapa
64	Marco Antonio Gomiero Oricolli	04020002257	19/08/1980	52.50	Desc.2ª etapa
65	Caroline Waldhelm	04020026849	24/09/1980	52.50	Desc.2ª etapa
66	Livia Fernanda Ideriha	04020017610	24/09/1981	52.50	Desc.2ª etapa
67	Patricia Madalena Barroso Zortea	04020014778	03/04/1956	50.00	Desc.2ª etapa
68	Sandra da Silva Delfino Tonini	04020037174	12/01/1958	50.00	Desc.2ª etapa
69	Josete Veloso Acosta	04020036135	05/05/1962	50.00	Desc.2ª etapa
70	Regina Lucia Jorge	04020046815	27/07/1966	50.00	Desc.2ª etapa
71	Kim Gisele de Souza Tosini Costa	04020053250	07/02/1968	50.00	Desc.2ª etapa
72	Elaine Cristina Massaro Massaneiro	04020048605	15/07/1969	50.00	Desc.2ª etapa
73	Lilia Junqueira Campos	04020001587	13/08/1969	50.00	Desc.2ª etapa
74	Glauca Pagotto Carneiro	04020009286	02/12/1972	50.00	Desc.2ª etapa
75	Larise Pereira de Marchi	04020049636	27/12/1972	50.00	Desc.2ª etapa
76	Fernanda Viana Carneiro Ramos	04020036070	09/11/1974	50.00	Desc.2ª etapa
77	Ana Carolina Rodrigues Pereira	04020006430	30/04/1975	50.00	Desc.2ª etapa
78	Gustavo Bruski de Vasconcelos	04020011094	08/04/1976	50.00	Desc.2ª etapa
79	Vany Kie Kanabushi	04020053684	16/06/1976	50.00	Desc.2ª etapa
80	Renner Tulio Martins	04020048524	29/05/1977	50.00	Desc.2ª etapa
81	Evelise Chaiben	04020028850	07/05/1978	50.00	Desc.2ª etapa
82	Ana Francisca Kozan Chiamonte	04020026822	04/08/1978	50.00	Desc.2ª etapa
83	Marcela Pedroza Silva Perri	04020000718	28/09/1978	50.00	Desc.2ª etapa
84	Jefferson Yamaya Kimura	04020005744	07/04/1979	50.00	Desc.2ª etapa
85	Raquel Egidio Leal e Silva	04020042291	27/08/1979	50.00	Desc.2ª etapa
86	Vivian Aparecida Pereira	04020003326	28/07/1980	50.00	Desc.2ª etapa
87	Augusto Yuji Nojima Spagnuolo	04020037816	24/08/1980	50.00	Desc.2ª etapa
88	Flavia Suellen Gomes de Oliveira	04020026504	17/03/1982	50.00	Desc.2ª etapa
89	Elaine Marli Milan	04020016762	05/05/1961	47.50	Desc.2ª etapa
90	Nadia Bobroff Maluf	04020003792	22/10/1961	47.50	Desc.2ª etapa
91	Simone de Oliveira Fernandes Vecchiatti	04020007933	01/03/1972	47.50	Desc.2ª etapa
92	Tatiana Vettori	04020007798	11/05/1973	47.50	Desc.2ª etapa
93	Guilherme Luiz Caporali de Vasconcelos	04020021405	09/08/1973	47.50	Desc.2ª etapa
94	Patricia Barusso Giarola	04020050219	29/05/1976	47.50	Desc.2ª etapa
95	Jane Eliza de Almeida	04020017246	11/03/1977	47.50	Desc.2ª etapa
96	Carina Ruyjin Shimonishi	04020031397	25/08/1977	47.50	Desc.2ª etapa
97	Carine Diamante Ferreira	04020006880	25/03/1979	47.50	Desc.2ª etapa
98	Alessandra Tamie Ugino	04020037190	17/04/1979	47.50	Desc.2ª etapa
99	Kely Nakai Panicki	04020048370	28/07/1979	47.50	Desc.2ª etapa
100	Beatriz Parrilha Toschi	04020051029	29/01/1980	47.50	Desc.2ª etapa
101	Tatiana Beatriz Santini Zanatta	04020009588	26/02/1980	47.50	Desc.2ª etapa
102	Cristina Tiemi Morishita	04020051282	23/04/1981	47.50	Desc.2ª etapa
103	Melina da Silva Matos	04020049180	01/09/1981	47.50	Desc.2ª etapa
104	Marco Aurelio Costa Carlotto	04020010071	18/09/1981	47.50	Desc.2ª etapa
105	Rosaly Tikako Nishimura	04020049350	12/01/1961	45.00	Desc.2ª etapa
106	Josiane Madalozzo Basso	04020022843	23/02/1962	45.00	Desc.2ª etapa
107	Joao Ulisses Lopes	04020034434	31/10/1962	45.00	Desc.2ª etapa
108	Marco Aurelio Ferretto	04020041929	14/09/1966	45.00	Desc.2ª etapa
109	Ademir Viana Rosa	04020002370	27/12/1966	45.00	Desc.2ª etapa
110	Adriana Perazolo Grossi	04020016010	19/11/1971	45.00	Desc.2ª etapa
111	Partena Kyriakidis	04020026482	23/05/1972	45.00	Desc.2ª etapa
112	Mariza Pachemshy	04020035082	02/11/1975	45.00	Desc.2ª etapa
113	Danielle Cristina Kopke Battistella	04020051894	12/10/1977	45.00	Desc.2ª etapa
114	Carla Akiko Hironaga	04020019303	03/12/1977	45.00	Desc.2ª etapa
115	Tatiana Lopes Medina	04020048249	08/12/1977	45.00	Desc.2ª etapa
116	Katherine Moreira Soares	04020020530	07/02/1978	45.00	Desc.2ª etapa
117	Alexandro Roberto Bini	04020044421	18/04/1978	45.00	Desc.2ª etapa
118	Cintia de Paulo Cardoso	04020044766	13/02/1980	45.00	Desc.2ª etapa
119	Odemilson Rodrigues dos Santos	04020018552	14/07/1980	45.00	Desc.2ª etapa
120	Eloisa Campiolo Sartorelli	04020026040	02/07/1981	45.00	Desc.2ª etapa
121	Marcia dos Santos Castro	04020033039	23/02/1982	45.00	Desc.2ª etapa
122	Elizete Saldanha Borsato	04020047757	02/06/1959	42.50	Desc.2ª etapa
123	Martha Pereira Pimentel	04020000696	19/12/1967	42.50	Desc.2ª etapa

124	Giovana Regina Trajano Goncalves	04020012856	04/03/1968	42.50	Descl.2ª etapa
125	Odete Bortholazzi	04020046025	25/09/1970	42.50	Descl.2ª etapa
126	Deyse Cristina Aikawa	04020007585	18/11/1970	42.50	Descl.2ª etapa
127	Viviane Jordao Guerini	04020043956	09/06/1971	42.50	Descl.2ª etapa
128	Nidia Tatiana Prado Siena	04020037743	09/01/1978	42.50	Descl.2ª etapa
129	Flavio Augusto Carraro	04020042453	26/10/1978	42.50	Descl.2ª etapa
130	Renan Fuganti Borba	04020009057	16/02/1979	42.50	Descl.2ª etapa
131	Rodolfo Pedra	04020026750	25/04/1979	42.50	Descl.2ª etapa
132	Priscila Boy Sardinha da Silva	04020050499	17/04/1980	42.50	Descl.2ª etapa
133	Renata Caetano de Freitas	04020021596	11/08/1981	42.50	Descl.2ª etapa
134	Suely Imaculada Lima de Paula	04020010225	04/05/1965	40.00	Descl.2ª etapa
135	Luciana Mastrocola Alcantara	04020040957	21/07/1970	40.00	Descl.2ª etapa
136	Fabiana de Castro	04020039991	29/09/1972	40.00	Descl.2ª etapa
137	Fabiana Egger Eugenio	04020029562	25/12/1973	40.00	Descl.2ª etapa
138	Lucas Raffo Souza	04020002206	24/08/1977	40.00	Descl.2ª etapa
139	Valeska de Souza Caslavsky	04020049423	01/02/1979	40.00	Descl.2ª etapa
140	Fabiano Bitencourt Pereira	04020009014	13/02/1979	40.00	Descl.2ª etapa
141	Sabrina Maria Lemos	04020008689	24/05/1980	40.00	Descl.2ª etapa
	Ana Lucia Odebrecht Massaro	04020048311	18/05/1979	0.00	Reprovado
	Andreza Bordim Lopes	04020053714	11/01/1979	0.00	Reprovado
	Anelise Guadaim Dalberto	04020050383	18/05/1977	0.00	Reprovado
	Carlos Eduardo Goncalves Filipov	04020017696	12/05/1980	30.00	Reprovado
	Cesar Augusuto Galeazzi	04020038847	02/10/1962	0.00	Reprovado
	Fernanda Mara Patsko	04020054214	13/04/1977	0.00	Reprovado
	Jean Andre de Oliveira	04020030897	22/08/1972	0.00	Reprovado
	Jose Laerte Favaron	04020026318	04/10/1967	37.50	Reprovado
	Josita Fabiano Soares de Araujo	04020040094	03/11/1968	35.00	Reprovado
	Juliano Farias da Silva	04020050561	01/03/1981	30.00	Reprovado
	Leticia Tathianne Lara	04020023688	17/12/1974	30.00	Reprovado
	Marcela Monasterio de Mattos Dias	04020046890	07/09/1973	0.00	Reprovado
	Marcus Roger de Assis	04020028019	01/11/1974	0.00	Reprovado
	Maria Auxiliadora Correa Landgraf	04020043468	22/06/1967	0.00	Reprovado
	Marli Borges de Souza	04020053781	23/02/1972	0.00	Reprovado
	Marta Yukie Hatanaka	04020009529	20/11/1968	0.00	Reprovado
	Patricia Leiko Moribe	04020052580	04/12/1980	22.50	Reprovado
	Priscilla Murillo	04020040582	17/11/1971	0.00	Reprovado
	Regina Celia dos Santos Nabhan	04020005418	30/01/1965	32.50	Reprovado
	Rinaldo Zanatto	04020004640	20/06/1971	0.00	Reprovado
	Roberta Casasanta	04020017602	13/05/1980	0.00	Reprovado
	Rosana Aparecida de Paula	04020045940	08/07/1971	35.00	Reprovado
	Rosilaine Cristina Maje de Menezes	04020024196	15/10/1969	0.00	Reprovado
	Simone de Aquino Araujo El Haouli	04020049938	09/04/1974	37.50	Reprovado
	Vania Cristina Goncalves	04020034930	19/12/1977	0.00	Reprovado
	Vinicius de Faveri Pitz	04020029511	28/12/1977	32.50	Reprovado
	Wanda Terezinha Bononi	04020053188	31/12/1968	0.00	Reprovado

Anexo III do Edital n.º 059/2004-DGPP/SMGP

Cargo: 006 Gestor de Engenharia e Arquitetura (Serviço de Engenharia Agrônômica)

Classif.	Nome	Inscrição	Data Nasc.	Objetiva	Situação
1	Juliana Navarro Rocha	04020009790	08/05/1980	57.50	Classificado
2	Paulo Roberto Guilherme	04020026695	18/12/1962	55.00	Classificado
3	Marli Candalaft Alcantara Parra Peres	04020038413	19/09/1962	52.50	Classificado
4	Lorian Voigt Gair	04020013895	15/04/1965	52.50	Classificado
5	Elton Manoel Sacoman Longo	04020038189	30/01/1966	52.50	Classificado
6	Heverly Morais	04020040043	19/07/1971	52.50	Classificado
7	Geraldo Batista Martins	04020027012	21/09/1974	52.50	Classificado
8	Marcelo Hideo Yamada	04020008042	03/10/1975	52.50	Classificado
9	Ivan Bordin	04020027039	13/01/1977	52.50	Classificado
10	Leonardo Regis Pereira	04020009677	08/12/1979	52.50	Classificado
11	Romeu Gair	04020014069	20/07/1966	50.00	Classificado
12	Tania Angela de Almeida	04020022606	23/05/1976	50.00	Classificado
13	Joao Jose Sella	04020052408	28/04/1965	47.50	Classificado
14	Roberto Goncalves	04020010942	08/05/1956	45.00	Classificado
15	Marcelo Goncalves Balan	04020049580	06/10/1968	45.00	Classificado
16	Jean Marcelo Assumpcao Goulart	04020013623	22/12/1972	45.00	Classificado
17	Rodrigo Seiki Ueda	04020054397	30/09/1978	45.00	Classificado
18	Lucimara Junko Koga	04020050944	30/01/1979	45.00	Classificado
19	Juliana Pitwak	04020043093	23/01/1980	45.00	Classificado
20	Daiane Heloisa Nunes	04020043689	31/12/1980	45.00	Classificado
21	Luiz Maximo Campanha Filho	04020002427	09/05/1962	42.50	Classificado
22	Wilhelm Nuremberg Moreira	04020047161	19/12/1962	42.50	Classificado
23	Alberto Luiz Marsaro Junior	04020034663	10/07/1971	42.50	Classificado
24	Karen Bianchi dos Santos	04020054249	19/04/1978	42.50	Classificado
25	Priscila Daniele Santos Silva	04020042810	19/05/1980	42.50	Classificado
26	Mariana Campana Nonino	04020015502	08/09/1981	42.50	Classificado
27	Marcio Ono	04020015340	12/04/1964	40.00	Classificado

28	Jose Carlos Gomes da Costa	04020019060	14/06/1969	40.00	Classificado
29	Emerson Durski Machado de Oliveira	04020007259	20/11/1971	40.00	Classificado
	Adilson Luiz Seifert	04020001510	02/08/1968	0.00	Reprovado
	Aeslandio Antonio Figueira	04020051657	22/07/1962	0.00	Reprovado
	Agnelo de Souza	04020043000	28/06/1962	37.50	Reprovado
	Amanda Marques Dias Correa	04020015553	10/06/1979	35.00	Reprovado
	Ana Carolina Alves dos Santos	04020031508	06/06/1977	35.00	Reprovado
	Antonio Carlos Mioni	04020018269	25/11/1961	32.50	Reprovado
	Danielle Correa Ribeiro	04020052432	26/05/1980	0.00	Reprovado
	Elisangela de Moraes Figueira	04020049199	09/08/1976	25.00	Reprovado
	Fernanda Maura Sassiotti Dalberto	04020042836	15/03/1976	32.50	Reprovado
	Francisco de Fatima Ribeiro	04020017700	25/03/1954	35.00	Reprovado
	Giorla Carla Piubelli	04020041856	21/06/1974	35.00	Reprovado
	Guilherme Daher	04020017890	08/11/1980	0.00	Reprovado
	Joel Leandro de Queiroga	04020024749	23/09/1966	37.50	Reprovado
	Leandro Botti	04020038731	22/12/1982	32.50	Reprovado
	Luceli Violin	04020052599	23/08/1981	0.00	Reprovado
	Luciana do Valle Rego Oliveira	04020054109	09/11/1975	35.00	Reprovado
	Lucimeire Cardoso	04020051525	29/03/1975	27.50	Reprovado
	Marcio Fabricio Piola	04020038197	23/03/1978	25.00	Reprovado
	Marco Aurelio Pigatto	04020015030	18/08/1971	37.50	Reprovado
	Meire Merheb Baalbaki	04020044790	06/02/1966	0.00	Reprovado
	Monalissa Dias da Silva	04020048770	23/06/1980	0.00	Reprovado
	Nicomedes Favero	04020000327	09/01/1948	37.50	Reprovado
	Patricia Beatriz Nunes Rodriguez	04020054370	03/01/1974	27.50	Reprovado
	Ronaldo Tsuyoshi Watanabe	04020020751	05/01/1971	32.50	Reprovado
	Taisa Ferreira Pelegrin	04020037204	17/05/1979	0.00	Reprovado
	Tania Pereira	04020017238	13/04/1977	37.50	Reprovado

Anexo IV do Edital nº 059/2004-DGPP/SMGP**Cargo: 007 Gestor de Engenharia e Arquitetura (Serviço de Engenharia Civil)**

Classif.	Nome	Inscrição	Data Nasc	Objetiva	Situação
1	Fernando Lovel Bergamasco	04020036844	26/12/1956	60.00	Classificado
2	Richard Poli Soares	04020020760	25/10/1972	60.00	Classificado
3	Joao Valdir Marcucci	04020004012	09/05/1951	55.00	Classificado
4	Maick Fabian Ponchieli Ribeiro	04020028183	25/06/1971	55.00	Classificado
5	Fabio Simoes Prado	04020001447	27/11/1972	55.00	Classificado
6	Marcelo Renisz dos Santos	04020028086	02/07/1974	55.00	Classificado
7	Nisclera Fabiana Pedroso	04020042917	02/04/1976	55.00	Classificado
8	Fernando Pereira Lazaro	04020001412	09/10/1977	55.00	Classificado
9	Roger Brys Volz	04020017831	28/01/1980	55.00	Classificado
10	Edmilson Jose Sanches	04020017530	13/11/1962	52.50	Classificado
11	Marcio Andre Santa Fe Farias	04020026709	21/07/1976	52.50	Classificado
12	Cesar Ricardo Benini	04020046246	05/09/1976	52.50	Classificado
13	Edson Mitsuo Ogaki	04020014751	08/09/1959	50.00	Classificado
14	Emydio Silingovschi Junior	04020033942	08/09/1965	50.00	Classificado
15	Celso Kazumi Fukuda	04020032563	29/11/1976	50.00	Classificado
16	Carlos Henrique de Moraes	04020046475	21/07/1977	50.00	Classificado
17	Luis Mitsuo Ogo	04020030420	10/10/1977	50.00	Classificado
18	Andressa Pinto Guazi	04020026458	06/04/1978	50.00	Classificado
19	Luis Ricardo Lopes	04020051100	14/01/1980	50.00	Classificado
20	Paulo Anelio Garcia Guacelli	04020054290	27/06/1952	47.50	Classificado
21	Celso Paes Araujo	04020006686	25/10/1959	47.50	Classificado
22	Valtencir Godinho de Camargo	04020005175	27/07/1967	47.50	Classificado
23	Fernando Tunouti	04020010160	10/08/1970	47.50	Classificado
24	Rodolfo Luis Nogueira	04020041066	12/08/1976	47.50	Classificado
25	Victor Pereira Romano	04020003237	25/09/1976	47.50	Classificado
26	Miriam Manami Sasaki	04020041643	16/06/1978	47.50	Classificado
27	Juliano Sakamoto	04020008751	28/11/1978	47.50	Classificado
28	Glauco Taguchi Peres	04020008638	18/12/1978	47.50	Classificado
29	Nayara Ghedin de Souza	04020017416	15/06/1981	47.50	Classificado
30	Simoni Satie Kozu	04020005213	17/11/1966	45.00	Classificado
31	Alfredo Braz Goncalves	04020017068	12/06/1970	45.00	Classificado
32	Leonardo Conte dos Santos	04020006384	12/07/1980	45.00	Classificado
33	Marcus Vinicius Bernardi Miguel	04020035252	14/04/1981	45.00	Classificado
34	Gentil Guazi	04020026148	24/03/1946	42.50	Descl.2ª etapa
35	Celso Moacyr Terziotti	04020005884	10/09/1959	42.50	Descl.2ª etapa
36	Lucineia Hannun Godoy	04020042607	25/01/1971	42.50	Descl.2ª etapa
37	Rogério Ceneviva	04020051932	22/01/1974	42.50	Descl.2ª etapa
38	Alexandre Henrique Ferreira Farias	04020043670	24/03/1974	42.50	Descl.2ª etapa
39	Eduardo Mesquita Cortelassi	04020036518	23/06/1976	42.50	Descl.2ª etapa
40	Maria de Fatima Yasumura Sato	04020049504	01/05/1978	42.50	Descl.2ª etapa
41	Flavio Augusto Mizuno	04020003857	04/09/1978	42.50	Descl.2ª etapa
42	Rafael Tomaz Zacarias	04020010195	22/01/1979	42.50	Descl.2ª etapa
43	Andre Luiz Hossaka	04020048796	20/05/1980	42.50	Descl.2ª etapa
44	Andre Yukio Takabayashi	04020035813	20/11/1982	42.50	Descl.2ª etapa

45	Eduardo de Castro	04020029805	17/06/1945	40.00	Descl.2ª etapa
46	Jorge Luiz de Castro Queiroz	04020029490	06/06/1955	40.00	Descl.2ª etapa
47	Joao Candido Saldanha Borsato	04020018137	23/12/1961	40.00	Descl.2ª etapa
48	Fernando Nakao	04020045754	07/06/1968	40.00	Descl.2ª etapa
49	Marcelo Fernandes de Oliveira	04020033349	08/10/1969	40.00	Descl.2ª etapa
50	Marcio Rogerio Paschoalinotto	04020054257	05/10/1971	40.00	Descl.2ª etapa
51	Ronaldo Moreira Junior	04020015146	12/05/1974	40.00	Descl.2ª etapa
52	Alexandre Traina Barroso	04020047226	10/09/1975	40.00	Descl.2ª etapa
53	Fabio Albert Basso	04020030048	22/01/1977	40.00	Descl.2ª etapa
54	Leonardo Albieri Calderon	04020008077	01/01/1978	40.00	Descl.2ª etapa
55	Fabio Rodrigo Guilen Bianchine	04020015570	03/06/1980	40.00	Descl.2ª etapa
56	Darlan de Paiva Santana	04020019206	21/10/1980	40.00	Descl.2ª etapa
	Alberto Tadashi Watanabe	04020009391	25/08/1971	30.00	Reprovado
	Aldenice Oliveira de Almeida Koga	04020036445	29/03/1963	27.50	Reprovado
	Alessandro Adriano Olivo	04020027721	25/05/1978	30.00	Reprovado
	Alexandre da Costa Filho	04020048753	30/05/1978	37.50	Reprovado
	Aline Ferreira Brisola	04020018773	03/04/1980	0.00	Reprovado
	Anisio Augusto Bertipaglia Junior	04020013046	22/01/1967	30.00	Reprovado
	Beatriz Aya Taniguchi	04020026393	25/04/1979	37.50	Reprovado
	Camila Silva e Freitas	04020052793	24/07/1980	25.00	Reprovado
	Carlos Alberto Basso	04020023270	25/04/1959	27.50	Reprovado
	Cleber Gonzaga de Macedo	04020008921	15/02/1979	35.00	Reprovado
	Demetrio Gomes Martins	04020042224	06/04/1970	0.00	Reprovado
	Edgar Morikiyo Oguido	04020051959	10/03/1975	0.00	Reprovado
	Edson Luis Urakawa	04020051738	05/12/1976	27.50	Reprovado
	Fabiana Flore Lopes	04020012830	27/04/1978	37.50	Reprovado
	Fausto Guilherme Fioravanti	04020033888	05/03/1980	0.00	Reprovado
	Fernando Marussi	04020046211	31/05/1979	22.50	Reprovado
	Flavio de Souza Granado	04020025567	12/08/1971	0.00	Reprovado
	Francisco Adriano Salatini	04020016215	02/07/1979	0.00	Reprovado
	Gimeri Corsini Calsavara	04020039657	30/07/1961	35.00	Reprovado
	Gustavo Emiliano da Cunha e Silva	04020009774	27/12/1975	37.50	Reprovado
	Herbert William de Souza Campos	04020035414	09/02/1964	37.50	Reprovado
	Herika Graciela Belini	04020020840	16/01/1978	22.50	Reprovado
	Isabel Maria Cassis dos Santos	04020047803	02/05/1963	0.00	Reprovado
	Ivani Goncalves da Silva	04020015634	10/04/1970	37.50	Reprovado
	Jair Carlos Gomes	04020037590	27/04/1955	35.00	Reprovado
	Jania Cibela Okano	04020038200	12/10/1966	30.00	Reprovado
	Joao Henrique Machado	04020048419	29/10/1963	25.00	Reprovado
	Leandro Pavlaski de Britto	04020018102	02/06/1977	0.00	Reprovado
	Leandro Rissi Fernandes	04020044839	30/03/1979	37.50	Reprovado
	Luciana Pegoraro Wargha Consolin	04020041430	19/12/1971	22.50	Reprovado
	Luciano Clebert Scaburi	04020028264	04/03/1980	0.00	Reprovado
	Luis Oguedes Zamarian	04020022991	26/04/1973	0.00	Reprovado
	Marcelo Rodrigues Martelini	04020037336	24/05/1976	22.50	Reprovado
	Marcilio Codato Junior	04020016339	04/04/1958	0.00	Reprovado
	Marco da Silva Shimonishi	04020052998	02/07/1980	35.00	Reprovado
	Marcos Antonio Pedrotti de Andrade	04020047129	08/08/1959	30.00	Reprovado
	Marcos Rogerio Murashita	04020039770	21/02/1978	37.50	Reprovado
	Milton Honda	04020008000	27/05/1966	37.50	Reprovado
	Nelson Fernandes Costa	04020043263	19/10/1955	22.50	Reprovado
	Nelson Mady Barbosa	04020022533	04/04/1978	37.50	Reprovado
	Neuza Cleonice de Medeiros	04020047510	29/04/1969	35.00	Reprovado
	Olivio de Camargo Junior	04020004152	10/07/1953	32.50	Reprovado
	Omar Malouf Ibrahim	04020047269	12/03/1968	0.00	Reprovado
	Osamu Takeshita Junior	04020010748	27/03/1974	35.00	Reprovado
	Paulo Alves de Almeida Junior	04020051878	27/03/1981	22.50	Reprovado
	Rafael Chueire Lyra	04020021952	29/04/1975	30.00	Reprovado
	Raul Pedro Bueno Filho	04020010950	03/06/1978	30.00	Reprovado
	Reinaldo Taniguti	04020030811	06/06/1969	0.00	Reprovado
	Rodrigo Moro	04020045100	28/03/1979	37.50	Reprovado
	Silene Sayao	04020033586	25/03/1961	25.00	Reprovado
	Stela Maris Pelegrini	04020012430	08/05/1974	27.50	Reprovado
	Sueli Tavares de Melo Souza	04020023599	19/08/1965	30.00	Reprovado
	Valdireni Aparecida Cenerini	04020048222	16/09/1974	20.00	Reprovado
	Valeria Maria da Motta Vianna Nassu	04020043441	11/07/1959	0.00	Reprovado
	Vitor Koga	04020036321	20/04/1957	37.50	Reprovado

Anexo V do Edital nº 059/2004-DGPP/SMGP**Cartão: 008 Gestor de Engenharia e Arquitetura (Serviço de Engenharia Química)**

Classif.	Nome	Inscrição	Data Nasc.	Objetivo	Situação
1	Fabiano Romero Perioto	04020031346	02/09/1971	67.50	Classificado
2	Eduardo Calegari Pereira	04020022207	11/10/1976	55.00	Classificado
3	Paulo Fabricio Canova Vasconcelos	04020017505	09/11/1980	50.00	Classificado
4	Andre Luis Freitas Cardines	04020011221	05/07/1979	45.00	Classificado
5	Rubiane Castelani Pinheiro	04020040388	18/10/1980	45.00	Classificado

6	Simone Spessatto	04020012384	12/07/1978	42.50	Classificado
7	Maria Aparecida Santini Zanatta	04020009758	13/09/1954	40.00	Classificado
8	Jose Rodrigo Oliveira Pocrifka	04020054222	31/10/1977	40.00	Classificado
9	Juliana Esteves Fernandes	04020033799	10/06/1979	40.00	Classificado
	Analice Padovan Cortes	04020021979	17/11/1979	37.50	Reprovado
	Aniele Francine da Silva	04020024480	26/02/1981	0.00	Reprovado
	Joaquim Nogueira da Costa Neto	04020045266	26/09/1953	35.00	Reprovado
	Michel Ribas Galvao	04020028124	24/03/1978	32.50	Reprovado

Anexo VI do Edital nº 059/2004-DGPP/SMGP**Cargo: 012 Gestor de Engenharia e Arquitetura (Serviço de Engenharia Elétrica)**

Classif.	Nome	Inscrição	Data Nasc.	Objetiva	Situação
1	Fernando Estevam Gazzoni	04020031664	10/10/1981	55.00	Classificado
2	Wilton Clayton da Silva	04020003946	22/05/1977	52.50	Classificado
3	Fernando Ciriaco Dias Neto	04020044146	08/05/1981	50.00	Classificado
4	Antonio Luiz Sokolowski	04020014816	23/02/1956	47.50	Classificado
5	George Tomaz de Ara'Ujo	04020005043	29/01/1964	47.50	Classificado
6	Rogério Antonio Vilela	04020012953	10/11/1979	45.00	Classificado
7	Marcos Henrique Marçal Camillo	04020002320	15/07/1981	45.00	Classificado
8	Antonio Carlos Rechelo	04020000882	25/06/1955	42.50	Classificado
9	Fernando Borges Santos	04020012724	28/06/1979	40.00	Classificado
10	Cynthia Alves Marques	04020005582	21/03/1981	40.00	Classificado
	Adriano Sato	04020015189	16/10/1973	35.00	Reprovado
	Alysson Delalibera	04020036330	30/05/1978	25.00	Reprovado
	Ana Paula Bolognini	04020037484	08/05/1979	0.00	Reprovado
	Andrey Brauko	04020045983	12/02/1980	22.50	Reprovado
	Carmo Oliveira da Rocha Junior	04020036127	25/04/1974	30.00	Reprovado
	Clayton Fukumothi	04020026610	30/05/1979	27.50	Reprovado
	Clovis Hummig de Leles	04020003733	06/05/1971	17.50	Reprovado
	Danielle Delvas Froes	04020008204	14/02/1981	25.00	Reprovado
	Edifrancis Proenca Milleo	04020018056	24/10/1978	30.00	Reprovado
	Eduardo Zifchak	04020031320	15/09/1976	0.00	Reprovado
	Erico Andre Sanches	04020037646	13/09/1978	27.50	Reprovado
	Fabiana Yuri Izumi	04020007909	23/10/1976	32.50	Reprovado
	Fernando Tadashi Nagai	04020029007	11/06/1982	17.50	Reprovado
	Fernando Yoshio Arakawa	04020030706	15/02/1980	22.50	Reprovado
	Flavia Campos	04020022266	27/11/1979	0.00	Reprovado
	Flavio Henrique Ribeiro	04020026245	21/10/1980	0.00	Reprovado
	Gessivaldo Pereira Vieira	04020017734	22/05/1972	17.50	Reprovado
	Juliano Monteiro Neia	04020048010	19/12/1979	22.50	Reprovado
	Lisiane Cristina Heringer	04020046572	31/07/1981	35.00	Reprovado
	Luciano Bento Dantas	04020027993	28/01/1980	37.50	Reprovado
	Marcelo A Krapiec	04020019982	20/10/1978	27.50	Reprovado
	Marcelo da Costa	04020033217	19/06/1973	32.50	Reprovado
	Marcelo Massaki Hayashide	04020011132	07/03/1977	20.00	Reprovado
	Marcio Alberto Kusaba	04020009448	31/08/1979	15.00	Reprovado
	Marcos Mariano	04020015499	23/08/1968	22.50	Reprovado
	Nelson Kaminami	04020018412	29/08/1966	27.50	Reprovado
	Rangel Egidio Leal e Silva	04020042402	27/08/1979	37.50	Reprovado
	Ricardo Henrique Kato	04020046157	24/11/1976	32.50	Reprovado
	Ricardo Paulino Garcia	04020029287	05/12/1979	0.00	Reprovado
	Ricardo Tadashi Enokida	04020046777	08/06/1973	32.50	Reprovado
	Rodrigo Haggi Favero	04020005345	21/07/1981	17.50	Reprovado
	Rodrigo Luiz de Almeida	04020037530	16/06/1978	0.00	Reprovado
	Rodrigo Nobumassa Fukuda	04020028388	03/02/1981	20.00	Reprovado
	Rodrigo Sartori Ranucci	04020003695	18/04/1979	37.50	Reprovado
	Thais Okano Suzuki	04020043581	14/02/1980	27.50	Reprovado
	Thiago Augusto Bruza Alves	04020032288	25/01/1981	20.00	Reprovado
	Thiago Augusto Correa	04020032750	11/01/1979	32.50	Reprovado
	Walter Yoshio Ikeda	04020029481	16/05/1976	32.50	Reprovado

Anexo VII do Edital nº 059/2004-DGPP/SMGP**Cargo: 004 Gestor Territorial (Serviço de Biologia)**

Classif	Nome	Inscrição	Data Nasc	Objetiva	Situação
1	Ulisses Brigatto Albino	04020050758	05/06/1974	72.50	Classificado
2	Daniela Aparecida Estevan	04020041724	10/09/1979	72.50	Classificado
3	Lucas Joseval Hernandes	04020041732	03/05/1974	70.00	Classificado
4	Paula Nakayama	04020026342	06/04/1977	70.00	Classificado
5	Ivan Teixeira	04020035490	20/10/1977	70.00	Classificado
6	Luiz Gustavo Capra	04020019125	08/06/1978	70.00	Classificado
7	Corina Zietemann	04020053153	08/09/1979	70.00	Classificado
8	Sandra Cristina Heim Lonien	04020022061	19/09/1968	67.50	Classificado
9	Dennis Panayotis Saridakis	04020003679	03/09/1974	67.50	Classificado
10	Horacio Mori	04020037620	13/01/1977	67.50	Classificado
11	Maria Carolina Gomiero Oricolli	04020002745	11/01/1978	67.50	Classificado

12	Elisario Strike Soares	04020049709	07/08/1964	65.00	Classificado
13	Isaac Passos de Lima	04020046106	12/03/1967	65.00	Classificado
14	Celio Bernini Junior	04020037301	18/02/1970	65.00	Classificado
15	Paulo Cesar Meletti	04020023041	29/07/1971	65.00	Classificado
16	Flavia Augusta Cloclet da Silva	04020042470	26/03/1977	65.00	Classificado
17	Mateus Luiz Biancon	04020002397	03/01/1979	65.00	Classificado
18	Daniel Bartolomei Vieira	04020032881	27/06/1979	65.00	Classificado
19	Juliana Mantovani Tejo	04020048834	30/05/1980	65.00	Classificado
20	Giselle Vanessa Trevisan	04020005000	10/08/1975	62.50	Classificado
21	Patricia Fernanda Amaro	04020037670	12/12/1981	62.50	Classificado
22	Alice Kazue Hassuike Dolibaina	04020028973	10/09/1970	60.00	Classificado
23	Rogério Aparecido Depieri	04020028396	22/03/1972	60.00	Classificado
24	Luis Gustavo de Lazaro Rampazo	04020054206	13/03/1975	60.00	Classificado
25	Priscila Mara de Moraes Veduatto	04020032385	07/12/1977	60.00	Classificado
26	Graziele Hernandez Volpato	04020010969	23/11/1978	60.00	Classificado
27	Fernando Pereira dos Santos	04020024250	10/02/1982	60.00	Classificado
28	Fernanda Simoes de Almeida	04020049717	22/07/1972	57.50	Classificado
29	Andrea Rocha de Oliveira Rivili	04020045517	29/10/1974	57.50	Classificado
30	Fernando de Lima Favaro	04020000270	08/07/1977	57.50	Classificado
31	Maria Claudia Cordeiro de Negreiro	04020031273	26/12/1977	57.50	Classificado
32	Aleteia Lysiane Espozetti de Assis	04020030315	17/07/1981	57.50	Classificado
33	Alberto Sergio Fenocchio	04020053439	10/02/1958	55.00	Descl.2ª etapa
34	Nilton Viana Rosa	04020025281	14/07/1969	55.00	Descl.2ª etapa
35	Reginaldo Jose da Silva	04020016401	24/04/1975	55.00	Descl.2ª etapa
36	Lilian Keiko Unemoto	04020017963	12/12/1979	55.00	Descl.2ª etapa
37	Alessandra Wiegmann Ronque	04020054303	11/01/1980	55.00	Descl.2ª etapa
38	Lilian Mostasso	04020003024	04/08/1975	52.50	Descl.2ª etapa
39	Emilia Miwa Nakano	04020012627	22/02/1976	52.50	Descl.2ª etapa
40	Ana Claudia Swarca	04020051770	27/05/1968	50.00	Descl.2ª etapa
41	Marliton R Barreto	04020021316	06/01/1969	50.00	Descl.2ª etapa
42	Eliane Cristina Campos	04020010101	21/06/1969	50.00	Descl.2ª etapa
43	Sandra Maria Bellodi Cacao	04020039010	28/03/1971	50.00	Descl.2ª etapa
44	Andre Luciano Nadal	04020031486	11/08/1972	50.00	Descl.2ª etapa
45	Fabio Goulart de Andrade	04020001617	26/12/1977	50.00	Descl.2ª etapa
46	Carlos Roberto Borini Ferreira	04020026814	16/01/1978	47.50	Descl.2ª etapa
47	Rafael Fernandes	04020037352	18/09/1980	47.50	Descl.2ª etapa
48	Merie Helen Roela da Silva	04020012902	16/07/1981	47.50	Descl.2ª etapa
49	Sergio Koiti Yuzawa	04020041538	10/03/1962	45.00	Descl.2ª etapa
50	Jorge Akira Oyama	04020037077	22/06/1959	42.50	Descl.2ª etapa
51	Herivelto Jose Barboza	04020032989	22/12/1961	42.50	Descl.2ª etapa
52	Vanusa do Socorro Leite	04020031222	08/06/1976	42.50	Descl.2ª etapa
53	Luiz Rodrigo Ito Morioka	04020045037	05/04/1977	42.50	Descl.2ª etapa
54	Maria Clarice Nunes	04020039584	09/12/1971	40.00	Descl.2ª etapa
55	Julio Cezar Santos Otto	04020031192	22/08/1976	40.00	Descl.2ª etapa
56	Neucimara Rodrigues Ribeiro	04020003865	05/06/1977	40.00	Descl.2ª etapa
	Adriana Martins Gallo	04020028752	02/07/1979	32.50	Reprovado
	Aliny Simony Ribeiro	04020001340	11/11/1983	0.00	Reprovado
	Angelica Maria de Toledo	04020050251	02/09/1978	37.50	Reprovado
	Antonio Augusto Lazarini Barbosa	04020049857	04/10/1981	0.00	Reprovado
	Arlene Philippsen	04020038430	08/06/1971	0.00	Reprovado
	Carla Zandona Chimatti	04020018862	02/04/1981	35.00	Reprovado
	Claudecir Almeida da Silva	04020054036	25/10/1964	0.00	Reprovado
	Cristiane Moreno Martins	04020046939	07/02/1982	0.00	Reprovado
	Felicia Wuyastyk	04020034809	15/06/1974	30.00	Reprovado
	Giselle Cristina Barioni Agostini	04020022215	23/01/1971	37.50	Reprovado
	Heloisa de Camargo Tozato	04020005108	02/01/1981	0.00	Reprovado
	Isabel Cristina de Oliveira Melo do Prado	04020026733	04/09/1971	0.00	Reprovado
	Leandro Secchi Coradini	04020051363	20/05/1977	0.00	Reprovado
	Lenita Ballarotti	04020016207	18/01/1948	32.50	Reprovado
	Lizandra Lucy Catelli	04020051444	23/04/1978	27.50	Reprovado
	Marcia Ferreira de Oliveira	04020041040	09/06/1961	0.00	Reprovado
	Maria Paula Barion Pinto Nunes	04020029953	03/09/1981	0.00	Reprovado
	Maria Regina da Costa Sperandio	04020039240	21/09/1964	0.00	Reprovado
	Mariana Graciosa Pereira	04020005981	11/12/1981	0.00	Reprovado
	Miriam Marques de Castro Masunaga	04020040612	29/08/1970	32.50	Reprovado
	Renata Baldo Rodrigues Carvalho	04020051924	09/09/1969	0.00	Reprovado
	Robinson Moresca de Andrade	04020050537	08/12/1970	0.00	Reprovado
	Rosalina dos Santos Araujo	04020029147	15/07/1960	0.00	Reprovado
	Rosimeire Daute Merizio Favero	04020005140	29/03/1970	15.00	Reprovado
	Sandra Mara de Andrade	04020049385	15/03/1962	0.00	Reprovado
	Sonia Elizabeth Fernandes	04020049105	08/02/1961	37.50	Reprovado
	Susette Stival Sokoloski	04020014654	21/12/1957	37.50	Reprovado

**Anexo VIII do Edital nº 059/2004-DGPP/SMGP
Cargo: 009 Gestor Territorial (Serviço de Geografia)**

Classif.	Nome	Inscrição	Data Nasc.	Objetiva	Situação
----------	------	-----------	------------	----------	----------

1	Gislaine Garcia de Faria	04020039541	24/11/1968	55.00	Classificado
2	Eliane Teixeira Franca	04020021057	02/08/1962	52.50	Classificado
3	Rogério Martinez	04020040124	09/12/1971	52.50	Classificado
4	Neuzeli da Silva	04020043220	26/05/1969	50.00	Classificado
5	Daniele Regina Ferreira da Costa	04020046700	19/08/1974	50.00	Classificado
6	Eduardo Mendes da Silveira	04020041953	03/01/1977	50.00	Classificado
7	Allan Misael Flausino	04020048036	27/12/1977	50.00	Classificado
8	Andrea Paloma Costa	04020014832	13/04/1978	50.00	Classificado
9	Carolina Ferrer Acencio	04020011230	07/05/1981	50.00	Classificado
10	Adilson Nalin Luiz	04020048176	21/11/1964	47.50	Classificado
11	Andresa Lourenco da Silva	04020025796	27/05/1976	47.50	Classificado
12	Edson Ferreira Lima	04020045967	05/09/1976	47.50	Classificado
13	Viviani Pinheiro	04020019460	18/01/1978	47.50	Classificado
14	Sander Olak Alves	04020048150	11/11/1979	47.50	Classificado
15	Gabriel Vitoreli de Oliveira	04020009200	10/05/1983	47.50	Classificado
16	Sandra Yoshimi Nakashima	04020023111	09/11/1969	45.00	Classificado
17	Marcia Regina Lopez Arantes	04020019745	09/09/1972	45.00	Classificado
18	Rodrigo Fernandes da Costa	04020047560	28/12/1978	45.00	Classificado
19	Haroldo Virgilio	04020020026	27/09/1980	45.00	Classificado
20	Arlete Perini	04020008190	27/01/1963	42.50	Classificado
21	Denise Rodrigues de Oliveira	04020047897	21/10/1980	42.50	Classificado
22	Carlos Renato de Oliveira	04020046718	19/10/1981	42.50	Classificado
23	Andrei Olak Alves	04020037956	13/10/1983	42.50	Classificado
24	Paulo Roberto Mrtvi	04020030579	30/06/1961	40.00	Classificado
25	Elisabeth Aparecida Alves	04020045592	04/02/1970	40.00	Classificado
26	Marcos Waldemir Buche	04020048613	15/09/1971	40.00	Classificado
27	Ademir Rodrigues Siqueira	04020020441	06/11/1972	40.00	Classificado
28	Leandro de Oliveira	04020017661	19/07/1980	40.00	Classificado
	Adenildes da Conceicao Brito de Oliveira	04020030668	07/03/1970	0.00	Reprovado
	Adriano Moreira da Trindade	04020023785	19/05/1975	35.00	Reprovado
	Andrea Beatriz Ludwig	04020018544	22/01/1977	37.50	Reprovado
	Andressa Trevisan Bruno Perez	04020050634	10/05/1976	0.00	Reprovado
	Carmelita Bezerra Dias	04020035856	14/08/1964	27.50	Reprovado
	Dalton Moreno Cano Junior	04020020930	20/07/1977	0.00	Reprovado
	Daniel Hauer Queiroz Telles	04020027292	26/09/1980	0.00	Reprovado
	Denise dos Santos Dalecio	04020035430	10/11/1974	0.00	Reprovado
	Dianice Oriane da Silva	04020046556	04/02/1975	37.50	Reprovado
	Dimas Del Conte Junior	04020009910	19/04/1978	37.50	Reprovado
	Edson Gerbes	04020041899	22/11/1966	30.00	Reprovado
	Elisabete Aparecida Salvador	04020053099	18/12/1971	0.00	Reprovado
	Fernando Rodrigues Deli	04020045002	25/04/1967	0.00	Reprovado
	Islaine Ferreira de Souza	04020053293	02/03/1981	0.00	Reprovado
	Janini Rossi Lakoski	04020007046	12/06/1969	0.00	Reprovado
	Jean Pierre Bazoni	04020046858	10/04/1978	30.00	Reprovado
	Jose Aparecido Costa	04020013640	15/03/1970	32.50	Reprovado
	Jose Roberto Maltarollo Esteves	04020021871	10/09/1960	27.50	Reprovado
	Juliano Augusto	04020021863	07/02/1978	37.50	Reprovado
	Leonice Abigail da Silva	04020029422	17/04/1952	30.00	Reprovado
	Lucineia Aparecida de Souza	04020029821	30/10/1975	27.50	Reprovado
	Marcelo Aparecido Caldini	04020029848	21/12/1966	37.50	Reprovado
	Marcelo Leandro Ulbrich	04020042542	15/01/1977	0.00	Reprovado
	Marcia Eliane Caetano Campos	04020025079	18/08/1963	27.50	Reprovado
	Margarida Cassia Campos	04020037905	16/11/1976	0.00	Reprovado
	Maria Amelia de Oliveira	04020045401	22/06/1962	0.00	Reprovado
	Maria de Fatima Ferreira	04020019532	04/09/1972	30.00	Reprovado
	Maria Helena Sversut	04020050138	02/01/1964	0.00	Reprovado
	Nadir Colombari	04020040868	14/08/1956	35.00	Reprovado
	Regiane Zanini	04020053005	17/08/1973	32.50	Reprovado
	Regina Margarete Devechi de Azevedo	04020005914	07/06/1966	32.50	Reprovado
	Ronaldo Justo	04020000378	15/11/1970	32.50	Reprovado
	Rosimar Regina Cavalcanti Garcia	04020039398	14/08/1971	20.00	Reprovado
	Sara Pimenta Lima	04020024986	03/05/1970	35.00	Reprovado
	Sergio Alves da Silva	04020030439	20/11/1974	32.50	Reprovado
	Silvia Madalena Dias Salco	04020050979	31/01/1972	0.00	Reprovado
	Soraia Cristina Mazlum	04020000661	25/03/1967	32.50	Reprovado
	Suzana Aparecida da Silva	04020018331	29/06/1976	0.00	Reprovado
	Tania Regina Ribeiro da Rocha Senise	04020049733	19/08/1949	0.00	Reprovado

Anexo IX do Edital nº 059/2004-DGPP/SMGP
Cargo: 010 Gestor Territorial (Serviço de Geologia)

Classif.	Nome	Inscrição	Data Nasc.	Objetiva	Situação
1	Maria Silvia Cebulski	04020012562	13/01/1965	70.00	Classificado
2	Saulo Nunes Sant' Anna	04020009472	17/12/1975	60.00	Classificado
3	Maria Irian de Mascena Duarte	04020051827	16/11/1969	55.00	Classificado
4	Rigoberto Lazaro Prieto Cainzos	04020052025	02/10/1958	42.50	Classificado

Anexo X do Edital nº 059/2004-DGPP/SMGP
Cargo: 005 Contador (Serviço de Contabilidade)

Classif	Nome	Inscrição	Data Nasc	Objetiva	Situação
1	Edson Gaiotto	04020019427	13/02/1966	57.50	Classificado
2	Gleissom Moyses de Assis	04020024862	14/11/1980	57.50	Classificado
3	Maria de Fatima Martins	04020001498	27/01/1965	52.50	Classificado
4	Carla Patricia Rodrigues Ramos Constancio	04020010063	15/03/1976	52.50	Classificado
5	Marcus Vinicius Pereira	04020018706	25/08/1973	50.00	Classificado
6	Fabricio Borges de Sousa	04020029392	02/04/1978	50.00	Classificado
7	Celia Regina Ganeo	04020011868	03/05/1963	47.50	Classificado
8	Sirlene Ruzzon Hernando	04020001102	17/10/1965	47.50	Classificado
9	Glaucio Suehiro Nagano	04020026741	04/04/1967	47.50	Classificado
10	Darling Silvia Maffato Genvigir	04020002346	02/06/1969	47.50	Classificado
11	Saulo Iran de Carvalho	04020006872	20/12/1975	47.50	Classificado
12	Rosangela Manoel Lopes	04020019583	06/11/1976	47.50	Classificado
13	Leonidas Gil Benetelo de Almeida	04020027179	12/09/1971	45.00	Classificado
14	Marcelo Carocia	04020013011	30/01/1973	45.00	Classificado
15	Flavio Roque	04020006678	06/11/1973	45.00	Classificado
16	Cintya Megumi Tanaka	04020025478	04/01/1975	45.00	Classificado
17	Luiz Antonio Pires Furtuoso	04020019621	07/10/1975	45.00	Classificado
18	Vivian Mayumi Joo	04020025850	29/08/1978	45.00	Classificado
19	Ana Lucia Ribeiro	04020038928	07/01/1968	42.50	Classificado
20	Luiz Nicacio	04020019672	19/02/1968	42.50	Classificado
21	Erica Tokunaga	04020038456	22/12/1969	42.50	Classificado
22	Mario Mitsuo de Kobayashi	04020018641	23/05/1970	42.50	Classificado
23	Sandra Takata da Costa	04020015642	30/07/1973	42.50	Classificado
24	Fernanda Petineli	04020008905	28/11/1978	42.50	Classificado
25	Angela Biazon Moraes	04020014883	01/06/1980	42.50	Classificado
26	Nelson Jose da Cruz	04020038677	16/04/1960	40.00	Classificado
27	Marco Antonio de Paula Pacheco	04020047382	25/03/1968	40.00	Classificado
28	Wania Mara Gomes	04020018579	26/01/1969	40.00	Classificado
29	Silvio Palma Meira	04020002915	11/01/1971	40.00	Classificado
30	Alexandre Sanches de Oliveira	04020005060	04/04/1971	40.00	Classificado
31	Marcos Jose de Lima Urbaneja	04020047579	05/12/1971	40.00	Classificado
32	Luciano Gomes dos Reis	04020019346	06/03/1974	40.00	Classificado
33	Sidney Lopes da Silva	04020027225	28/09/1974	40.00	Classificado
34	Gilmary Benetelo de Almeida	04020026717	23/12/1975	40.00	Classificado
35	Edson Quendi Narita	04020017599	22/02/1976	40.00	Classificado
	Adalton Santos de Brito	04020022282	09/12/1971	27.50	Reprovado
	Adenilson Borges da Silva	04020001625	21/02/1967	12.50	Reprovado
	Adilson Aparecido Caetano da Silva	04020008816	12/10/1965	0.00	Reprovado
	Adriana Maria Bonissoni	04020010870	13/07/1977	27.50	Reprovado
	Alcemir Jose Felix da Silveira	04020027047	13/12/1959	37.50	Reprovado
	Aldo Roberto Camargo	04020031419	25/01/1963	22.50	Reprovado
	Alessandra Belisario Reale	04020045282	09/04/1980	0.00	Reprovado
	Alessandro Rico	04020005957	05/07/1976	27.50	Reprovado
	Alessandro Berbert Ferreira	04020024315	30/07/1975	32.50	Reprovado
	Ana Luiza de Melo	04020021600	26/08/1967	30.00	Reprovado
	Anderson Alves Mello	04020037212	21/04/1966	17.50	Reprovado
	Andre Juliano Machado	04020030919	24/07/1978	27.50	Reprovado
	Andre Luis Pereira Lima	04020030285	15/05/1980	15.00	Reprovado
	Andreia Aparecida Grenteski	04020041287	22/02/1975	0.00	Reprovado
	Angela Junko Moryama	04020026970	26/02/1974	0.00	Reprovado
	Anicio Rodrigues Brianez Filho	04020021308	13/08/1978	27.50	Reprovado
	Antonio Cardozo	04020046793	11/04/1947	0.00	Reprovado
	Antonio Marcio Inacio	04020002559	20/06/1973	30.00	Reprovado
	Antonio Marcos da Silva	04020051258	25/10/1971	0.00	Reprovado
	Antonio Marcos Palma	04020002702	02/10/1969	30.00	Reprovado
	Antonio Marques Cordeiro	04020008310	15/11/1970	32.50	Reprovado
	Aparecida Mazeti Trombini Espirini	04020048826	07/11/1964	0.00	Reprovado
	Aparecido Custodio da Silva	04020030404	16/04/1964	30.00	Reprovado
	Aparecido de Almeida	04020045959	11/04/1965	0.00	Reprovado
	Aparecido Lopes Pereira	04020044960	05/08/1972	0.00	Reprovado
	Aritelma Bezerra Cavalcanti dos Sants	04020035538	19/06/1965	0.00	Reprovado
	Arnaldo Messias Soares	04020008468	31/10/1975	37.50	Reprovado
	Aureo Silva Castro	04020002028	13/06/1979	27.50	Reprovado
	Brandon de Almeida	04020006171	30/06/1978	22.50	Reprovado
	Breno Silva de Moraes	04020018951	15/10/1981	25.00	Reprovado
	Caio Augusto Pezarini Salinet	04020007208	29/08/1979	27.50	Reprovado
	Carlos Casale Latanza	04020017912	09/03/1952	25.00	Reprovado
	Catia Cristiane Pedrazani	04020008050	16/08/1977	12.50	Reprovado
	Cibele Masiero de Miranda	04020015910	10/08/1978	27.50	Reprovado
	Claudia Gonzaga	04020002125	30/01/1978	0.00	Reprovado
	Claudinei dos Santos Sisner	04020003296	07/05/1971	20.00	Reprovado
	Claudio Luis Motta	04020011264	08/08/1976	0.00	Reprovado
	Cleber Broeitti	04020017750	27/10/1980	20.00	Reprovado
	Conceicao de Fatima da Silva	04020028310	20/02/1962	0.00	Reprovado
	Daisy Tokunaga	04020025257	14/09/1968	25.00	Reprovado
	Daniela Peterlini Fiatkooski Aguliani	04020010284	15/12/1976	0.00	Reprovado
	Danielle Cristina Marim	04020022657	25/01/1982	22.50	Reprovado

Danilo Santos Freitas	04020018129	30/12/1980	27.50	Reprovado
Danilo Tavares de Lima	04020034248	04/01/1966	22.50	Reprovado
Devanir Marchioli	04020038936	23/05/1973	37.50	Reprovado
Dulcineia Batista de Carvalho	04020001323	21/05/1977	32.50	Reprovado
Edgar Grandolfi de Paula	04020047110	06/11/1970	27.50	Reprovado
Edilson Maldonado Sanches	04020051622	13/04/1972	20.00	Reprovado
Edivaldo Geremias Marques	04020024870	12/05/1977	30.00	Reprovado
Edson Aparecido Gomes	04020003636	14/10/1975	20.00	Reprovado
Edson Farias Ribeiro	04020020581	15/02/1958	27.50	Reprovado
Edson Fernandes Martins	04020040230	15/07/1972	20.00	Reprovado
Eduardo Luis de Oliveira	04020021693	02/04/1972	0.00	Reprovado
Eduardo Manoel Garrote Alves	04020043085	09/04/1966	0.00	Reprovado
Eduardo Ribeiro Romero	04020007321	14/06/1967	22.50	Reprovado
Eduardo Vicente de Oliveira	04020027713	13/10/1975	35.00	Reprovado
Elaine Cristine Fanhani	04020053897	13/09/1975	20.00	Reprovado
Elaine de Souza	04020047358	19/06/1977	27.50	Reprovado
Elea Cristina Moreira Marques	04020032296	17/01/1980	30.00	Reprovado
Elenice Cacia Bittencourt Teixeira	04020001978	23/01/1966	0.00	Reprovado
Eliane Gomes Cavalheri	04020047838	31/08/1974	12.50	Reprovado
Elias Floriano	04020041872	15/02/1967	22.50	Reprovado
Elisangela Rodrigues de Oliveira	04020053358	08/07/1979	32.50	Reprovado
Elisete Dias Viana	04020043379	18/10/1971	0.00	Reprovado
Emerson Martins Carli	04020008735	08/07/1970	25.00	Reprovado
Evander Maran Pereira	04020036739	01/02/1972	32.50	Reprovado
Evandro Camilo Carneiro	04020005353	16/01/1970	20.00	Reprovado
Fabiana Brantegani	04020051720	28/08/1977	0.00	Reprovado
Fabricia Laraniaga Felito	04020024358	12/03/1978	22.50	Reprovado
Fausto Watarai	04020020964	23/08/1977	0.00	Reprovado
Fernanda Aparecida da Silva	04020018609	13/10/1979	12.50	Reprovado
Fernanda Calazans Nasraui	04020003040	21/08/1978	0.00	Reprovado
Fernando Fernandes Negrao Junior	04020029236	01/08/1966	0.00	Reprovado
Franciny Keila Pirola	04020023068	12/10/1979	0.00	Reprovado
Fred Hiromu Watanabe	04020024587	24/09/1974	27.50	Reprovado
Geneci dos Santos Cardoso Bueno	04020011817	02/06/1964	30.00	Reprovado
Genilda Alves da Silva	04020029899	23/11/1967	25.00	Reprovado
Gessica Tatiana Leal	04020045916	08/12/1983	22.50	Reprovado
Gislaine Margarete Moreno Brandelik	04020007410	24/03/1975	25.00	Reprovado
Graziela Berezouski	04020038120	05/07/1977	12.50	Reprovado
Gustavo Watarai	04020004969	20/04/1976	30.00	Reprovado
Haroldo dos Santos Martins de Oliveira	04020036941	21/09/1983	0.00	Reprovado
Helcio dos Santos	04020003148	18/04/1971	37.50	Reprovado
Hemerson Augusto Oliveira Serrano	04020001420	13/07/1972	22.50	Reprovado
Henrique Kennerly Azevedo	04020018510	21/03/1982	0.00	Reprovado
Horacio Hiroto Kaminise	04020006490	14/04/1980	20.00	Reprovado
Irina Polskikh dos Santos	04020026121	29/07/1964	0.00	Reprovado
Irineu Jose da Silva	04020014913	30/08/1959	25.00	Reprovado
Iwao Frank Tanimura	04020028914	07/07/1973	30.00	Reprovado
Izabela Cristina de Melo Goncalves	04020002800	06/01/1976	0.00	Reprovado
Izaura Miyuki Nemoto	04020054346	17/09/1975	27.50	Reprovado
Joao Alfredo Viani Soares	04020007550	03/06/1981	37.50	Reprovado
Joao Batista de Oliveira Silva	04020048265	28/02/1958	22.50	Reprovado
Joao Vagno Viana	04020034701	03/11/1947	12.50	Reprovado
Joaquim Avelar Geraldis	04020028612	28/04/1956	20.00	Reprovado
Joelma Cecilia Dias	04020003199	05/06/1968	35.00	Reprovado
Jose Carlos Bento	04020002885	15/01/1970	30.00	Reprovado
Jose Carlos Cavalheiro	04020019257	10/11/1954	30.00	Reprovado
Jose Carlos Gomes	04020003628	18/09/1950	32.50	Reprovado
Jose Carlos Mafía	04020025150	31/07/1962	0.00	Reprovado
Jose Carlos Martins	04020051819	22/09/1970	25.00	Reprovado
Jose Carlos Peixoto de Sousa	04020044456	17/06/1968	25.00	Reprovado
Jose Francisco da Silva	04020044510	10/09/1962	0.00	Reprovado
Jose Nilton Silva dos Santos Junior	04020021120	14/05/1980	30.00	Reprovado
Julio Cesar Pires Furtuoso	04020007119	26/08/1977	32.50	Reprovado
Julio Cesar Tofoli	04020044804	01/07/1977	17.50	Reprovado
Julio Shiro Muraguchi	04020045606	15/08/1960	17.50	Reprovado
Junior Cesar Oliveira	04020003555	27/10/1976	22.50	Reprovado
Jussara Busatto Salmazo	04020048745	16/08/1977	27.50	Reprovado
Kelly Cristina Lustrí Nascimento	04020049148	06/08/1980	17.50	Reprovado
Leandro Raul Catelli	04020025630	22/12/1975	10.00	Reprovado
Leandro Rossini Bispo da Silva	04020052530	11/06/1979	27.50	Reprovado
Leise Francielli Tonin Martini	04020004659	31/08/1979	30.00	Reprovado
Leonardo Augusto Brambilla	04020011000	23/09/1977	27.50	Reprovado
Leonardo Peres Romero	04020039878	10/03/1984	27.50	Reprovado
Liciane Aparecida Pedroso	04020042860	17/01/1976	15.00	Reprovado
Lilian Lucy dos Santos	04020001242	15/11/1976	32.50	Reprovado
Liliane dos Santos	04020038448	05/06/1978	27.50	Reprovado
Lincoln Jose dos Santos	04020038421	29/08/1982	7.50	Reprovado
Linda Mitiyo Ogawa	04020042801	15/04/1972	30.00	Reprovado

Lourival Rodrigues Inacio	04020040736	15/04/1964	17.50	Reprovado
Lucia de Fatima Araujo Nakamura	04020052254	04/03/1973	0.00	Reprovado
Luciana Ribeiro Borges	04020009154	18/04/1976	25.00	Reprovado
Luciane Marina Pieroli	04020024420	21/11/1977	22.50	Reprovado
Luciano Cesar Frigo	04020007275	20/11/1975	30.00	Reprovado
Luciene Candia dos Santos	04020011663	15/06/1968	22.50	Reprovado
Luiz Antonio Ramos	04020000912	24/09/1960	22.50	Reprovado
Luiz Fernando Capeloto Macohin	04020048427	10/08/1983	22.50	Reprovado
Marcelo Benedito da Silva	04020045797	06/09/1977	22.50	Reprovado
Marcelo Ramos	04020007356	03/03/1967	27.50	Reprovado
Marcelo Rosevelte Pires	04020046416	26/10/1976	0.00	Reprovado
Marcelo Semprebom	04020023823	20/11/1972	15.00	Reprovado
Marcia Aparecida Buranello	04020040159	14/12/1969	32.50	Reprovado
Marcia Aurora Goncalves de Oliveira	04020054273	20/09/1969	0.00	Reprovado
Marcia Ogido	04020012155	01/08/1971	17.50	Reprovado
Marcio Luiz de Oliveira	04020049520	01/01/1977	0.00	Reprovado
Marcio Valerio de Almeida	04020015707	18/12/1973	37.50	Reprovado
Marco Aurelio Pitta	04020007496	07/05/1980	22.50	Reprovado
Marco Aurelio Vila Real Pavan	04020007879	16/12/1978	25.00	Reprovado
Marcos Antonio Hirata	04020005370	25/04/1966	12.50	Reprovado
Marcos Augusto Yoshida	04020034183	09/05/1971	37.50	Reprovado
Marcos Henrique Favaro	04020042267	08/04/1977	5.00	Reprovado
Maria Aparecida Gambeta Campelo	04020041716	06/06/1956	25.00	Reprovado
Maria Apolonia Laguna	04020043476	10/11/1972	30.00	Reprovado
Maria Madalena Moyses	04020045096	08/03/1961	0.00	Reprovado
Maria Marta Marra	04020012210	01/12/1969	27.50	Reprovado
Maria Salete Araujo Jeronymo	04020051274	10/01/1974	22.50	Reprovado
Maria Valdelice de Lima	04020045525	19/10/1970	27.50	Reprovado
Mariene Sanae Ogo	04020036020	18/04/1959	30.00	Reprovado
Marino Chacorosqui	04020019737	25/09/1947	17.50	Reprovado
Mariza Kazue Suono Borges	04020022720	06/11/1967	30.00	Reprovado
Mauricio Andre Rodrigues	04020019052	03/07/1971	27.50	Reprovado
Mauricio Serrano	04020048532	03/06/1975	25.00	Reprovado
Mauro Sergio Baptista	04020039355	15/10/1973	0.00	Reprovado
Michele Oliveira do Rosario	04020018986	24/03/1978	15.00	Reprovado
Monica Aparecida Carriel	04020003822	30/01/1975	25.00	Reprovado
Morgana Giraldi	04020054540	12/03/1976	32.50	Reprovado
Mozael da Silva Liborio	04020049890	09/09/1969	25.00	Reprovado
Nandrea Aparecida Gotardo	04020018897	13/04/1977	17.50	Reprovado
Nilson Carlos de Oliveira	04020012813	13/02/1965	20.00	Reprovado
Nilson Teixeira da Seilva	04020013941	12/10/1977	22.50	Reprovado
Odino de Oliveira Moreira	04020011558	08/09/1969	0.00	Reprovado
Patricia dos Reis	04020053994	15/09/1977	20.00	Reprovado
Patricia Lucia Marcelino	04020004110	11/11/1977	22.50	Reprovado
Patricia Oliveira Cazetta	04020051860	05/06/1973	0.00	Reprovado
Paulo Cezar Basso	04020054508	12/03/1966	27.50	Reprovado
Paulo Jose da Cruz	04020038839	08/12/1962	22.50	Reprovado
Paulo Roberto Martins Pereira	04020044693	22/10/1951	22.50	Reprovado
Pedro Antonio Lemos	04020018668	09/07/1962	37.50	Reprovado
Pedro do Rozario Correia	04020006988	06/10/1971	25.00	Reprovado
Raquel Manconi Sambatti	04020042909	08/01/1978	35.00	Reprovado
Regina Motoki	04020030129	02/01/1975	0.00	Reprovado
Renata Honorato da Silva	04020027322	13/04/1978	22.50	Reprovado
Renate Kopp	04020019567	12/08/1971	32.50	Reprovado
Ricardo Alexandre Segatel	04020034825	11/10/1976	27.50	Reprovado
Rita de Cassia Rocha	04020041791	20/08/1967	22.50	Reprovado
Roberto Shinyti Masuda	04020000599	28/11/1957	0.00	Reprovado
Rodinei Bonfadini	04020039851	09/02/1971	37.50	Reprovado
Rodrigo Martins de Souza	04020053277	12/08/1975	27.50	Reprovado
Rogério Adriano Cardoso	04020000688	02/06/1977	32.50	Reprovado
Rogério Aparecido do Nascimento	04020006244	05/10/1970	27.50	Reprovado
Ronaldo Kouji Fugo	04020028590	11/10/1976	15.00	Reprovado
Ronis Bertoco de Azevedo	04020050430	11/12/1980	25.00	Reprovado
Rosa Maria de Oliveira Redon	04020000181	23/05/1972	27.50	Reprovado
Rosângela Cristina Barreto Silva	04020049660	24/08/1974	22.50	Reprovado
Rosemeire Zinatto	04020029015	26/06/1972	25.00	Reprovado
Sandeval Antonio Silvestre	04020000700	29/01/1968	17.50	Reprovado
Saulo Ribeiro Rodrigues	04020030943	16/04/1968	20.00	Reprovado
Severino Neto Marques da Silva	04020016606	15/01/1975	37.50	Reprovado
Sheila Alves de Queiroz	04020044863	07/12/1981	27.50	Reprovado
Silvana Cristina Pires	04020018978	07/05/1977	7.50	Reprovado
Silvana Piazzentin Tonelli Costa	04020014646	01/02/1973	35.00	Reprovado
Silvia Maria Palma	04020006805	23/01/1968	0.00	Reprovado
Simone Kautz Prado	04020031249	24/02/1980	35.00	Reprovado
Soraya Fernandes da Silva	04020020310	08/10/1978	25.00	Reprovado
Tamar Alves Palma	04020051240	30/06/1970	0.00	Reprovado
Tania Mara Luize Sarza	04020005973	04/04/1965	0.00	Reprovado
Teunisto Basso Junior	04020037255	11/05/1973	25.00	Reprovado

Thiago Gomes da Silva	04020000807	21/07/1974	37.50	Reprovado
Valdir Miranda da Silva	04020040523	25/11/1964	20.00	Reprovado
Vanderlei Aparecido Magro	04020046785	03/05/1967	0.00	Reprovado
Vanessa Cristina da Silva	04020022258	15/05/1982	20.00	Reprovado
Vania de Almeida Silva	04020050014	28/06/1981	35.00	Reprovado
Vera Lucia Duarte	04020042186	12/04/1969	27.50	Reprovado
Viviane Baron	04020041910	29/09/1980	17.50	Reprovado
Wagner Elias Reque	04020039444	02/06/1960	12.50	Reprovado
Wellington Carlos Fajardo	04020029708	13/01/1980	35.00	Reprovado
Wendel Guy Leite	04020010098	17/07/1978	17.50	Reprovado
William Shinoki	04020035104	26/07/1973	32.50	Reprovado
Wilson Aparecido Maciel de Franca	04020046122	08/08/1970	27.50	Reprovado
Zacharias de Souza	04020000939	30/10/1955	22.50	Reprovado

Anexo XI do Edital nº 059/2004-DGPP/SMGP
Cargo 011 Promotor de Saúde Pública (Serviço de Psicologia)

Classif.	Nome	Inscrição	Data Nasc	Objetiva	Situação
1	Ana Priscilla Christiano	04020040949	10/01/1978	67.50	Classificado
2	Patricia Emi de Souza Nalin	04020016797	29/08/1973	65.00	Classificado
3	Danieli Cristina Palazzi	04020031257	21/02/1977	65.00	Classificado
4	Christiane Antunes	04020013658	31/03/1978	65.00	Classificado
5	Mirtes Viviani Menezes	04020014620	27/06/1968	62.50	Classificado
6	Cleuza Aparecida Beluzo Ferreira	04020015944	25/04/1954	60.00	Classificado
7	Evangelina Sanches Lima	04020041511	29/07/1959	60.00	Classificado
8	Thelma Martins	04020020166	24/10/1966	60.00	Classificado
9	Sara Gladys Toninato	04020028221	06/12/1968	60.00	Classificado
10	Renata Cristina Engler Graner	04020035333	03/10/1970	60.00	Classificado
11	Luciana Aparecida Zanella Gusmao	04020053315	23/02/1971	60.00	Classificado
12	Silvana Elisa Goncalves de Campos	04020001404	26/02/1975	60.00	Classificado
13	Michelle Salomao Busto	04020016819	04/09/1978	60.00	Classificado
14	Tatiane Carvalho Castro	04020047790	02/11/1979	60.00	Classificado
15	Anuncia Heloisa Bortoletto Galiego	04020052246	28/04/1980	60.00	Classificado
16	Danieli de Cassia Barreto	04020033403	25/02/1982	60.00	Classificado
17	Valeria Mendonca Barreiros	04020001579	23/05/1967	57.50	Classificado
18	Rosimar Ferreira Fermio	04020005833	23/11/1971	57.50	Classificado
19	Ana Lucia Cafeo	04020006864	25/04/1973	57.50	Classificado
20	Juliana Chueire Lyra Theophilo	04020002141	20/10/1973	57.50	Classificado
21	Patricia Rocha da Silva	04020050928	04/03/1974	57.50	Classificado
22	Rita Marcia Aragao	04020025486	20/07/1974	57.50	Classificado
23	Silvia Cavalcante Vicentin	04020006210	26/09/1976	57.50	Classificado
24	Karisa Pereira Mattei	04020003920	23/02/1977	57.50	Classificado
25	Carolina Kelly Parra Afonso Pinto	04020005337	28/07/1977	57.50	Classificado
26	Danielle Pavao	04020028809	01/12/1978	57.50	Classificado
27	Aline Pedrosa Fioravante	04020040027	22/06/1979	57.50	Classificado
28	Leandro Anselmo Todesqui Tavares	04020010934	26/10/1980	57.50	Classificado
29	Marina Gomes Wielewicki	04020002109	09/12/1980	57.50	Classificado
30	Fernanda Zanetti Cinalli	04020020115	17/04/1982	57.50	Classificado
31	Ligia Tristao Casanova	04020028710	19/04/1982	57.50	Classificado
32	Rosely Gomes Mariano	04020029430	26/06/1958	55.00	Descl.2ª etapa
33	Edgard Rocha Mattos	04020004853	06/08/1958	55.00	Descl.2ª etapa
34	Sergio Ricardo Belon da Rocha Velho	04020025001	16/03/1965	55.00	Descl.2ª etapa
35	Simone Paula Aparecida Rodrigues	04020034787	21/02/1977	55.00	Descl.2ª etapa
36	Sheila Maria Prado	04020011795	09/05/1977	55.00	Descl.2ª etapa
37	Fernanda Martins	04020013259	26/09/1978	55.00	Descl.2ª etapa
38	Patricia Henriette Bozzolan Afonso	04020010365	13/12/1978	55.00	Descl.2ª etapa
39	Paula Carvalho Lauer	04020042380	22/07/1979	55.00	Descl.2ª etapa
40	Patricia Akemi Michiyori	04020020654	14/10/1979	55.00	Descl.2ª etapa
41	Juliana Cereda	04020046521	29/06/1980	55.00	Descl.2ª etapa
42	Daniele Pedrosa Fioravante	04020003970	11/03/1981	55.00	Descl.2ª etapa
43	Camila Mugnai Vieira	04020044219	30/04/1981	55.00	Descl.2ª etapa
44	Natalia Saksida Garsolio Lopes	04020029791	13/07/1983	55.00	Descl.2ª etapa
45	Silvia Helena Ambrosio Encinas	04020037891	28/05/1961	52.50	Descl.2ª etapa
46	Francelise Adriana Ferreira Puga	04020038650	25/12/1966	52.50	Descl.2ª etapa
47	Marcia Elisa Goncalves Carvalho	04020009685	09/01/1970	52.50	Descl.2ª etapa
48	Patricia Hirata	04020017394	03/04/1976	52.50	Descl.2ª etapa
49	Juliana Aparecida Muniz	04020008948	10/06/1976	52.50	Descl.2ª etapa
50	Andrea de Carvalho	04020023424	12/07/1976	52.50	Descl.2ª etapa
51	Fabiana Fernandes	04020002567	02/09/1976	52.50	Descl.2ª etapa
52	Leny Meire Correa Molinari	04020005647	10/11/1976	52.50	Descl.2ª etapa
53	Leticia Juliana Donega Grenteski	04020006589	29/03/1978	52.50	Descl.2ª etapa
54	Heloisa Helena Pellizer Ortega	04020006023	15/10/1978	52.50	Descl.2ª etapa
55	Karine Amaral Magalhaes	04020052785	19/10/1978	52.50	Descl.2ª etapa
56	Ana Claudia Paranzini Sampaio	04020001730	30/11/1979	52.50	Descl.2ª etapa
57	Tatiane Sbizera Malaquias	04020019419	29/12/1979	52.50	Descl.2ª etapa
58	Mariana Barros Velini	04020002796	17/08/1981	52.50	Descl.2ª etapa
59	Neusa Queiroz Machado	04020050863	28/05/1954	50.00	Descl.2ª etapa
60	Marcos Rogerio Ortolano	04020032059	09/08/1961	50.00	Descl.2ª etapa

61	Rosana Pirolo Dezotti Dantas	04020008093	31/07/1962	50.00	Descl.2ª etapa
62	Cinthia Prizon	04020015375	28/07/1971	50.00	Descl.2ª etapa
63	Luciana Martinelli Casagrande	04020009138	21/12/1972	50.00	Descl.2ª etapa
64	Midia Aragao de Sousa Moia	04020001455	16/10/1974	50.00	Descl.2ª etapa
65	Gisane Bilhao Alberttoni	04020031613	11/12/1974	50.00	Descl.2ª etapa
66	Gisele Diehl Branco dos Reis Coutinho	04020020395	31/08/1976	50.00	Descl.2ª etapa
67	Gisele Pereira Ziemba	04020045878	20/02/1977	50.00	Descl.2ª etapa
68	Paula Einstoss de Castro Barbosa	04020004926	12/03/1977	50.00	Descl.2ª etapa
69	Marcella Carraro	04020004772	05/08/1977	50.00	Descl.2ª etapa
70	Flavia Fernandes de Carvalhaes	04020019117	28/03/1978	50.00	Descl.2ª etapa
71	Alvaro de Oliveira	04020040558	04/05/1978	50.00	Descl.2ª etapa
72	Camila Araujo Antonio	04020009430	06/08/1978	50.00	Descl.2ª etapa
73	Karina Sorace	04020053170	01/11/1978	50.00	Descl.2ª etapa
74	Marcio Alessandro Neman do Nascimento	04020002958	07/01/1979	50.00	Descl.2ª etapa
75	Grazielle Tesser de Araujo	04020003776	31/01/1979	50.00	Descl.2ª etapa
76	Taciano Luiz Coimbra Domingues	04020002443	15/03/1979	50.00	Descl.2ª etapa
77	Ligia Deise Rodrigues	04020036275	18/04/1979	50.00	Descl.2ª etapa
78	Cristina Soares Rorato	04020030331	01/11/1979	50.00	Descl.2ª etapa
79	Alessandra Aparecida Silva	04020045380	09/06/1980	50.00	Descl.2ª etapa
80	Juliana Maria Custodio Marques	04020005094	23/10/1980	50.00	Descl.2ª etapa
81	Flavia Figueiredo Vicentini	04020034485	05/02/1981	50.00	Descl.2ª etapa
82	Debora Luiza Montezeli	04020039185	28/02/1981	50.00	Descl.2ª etapa
83	Mariana Rosa Cavalli	04020002087	16/06/1981	50.00	Descl.2ª etapa
84	Daniela Barone Santos	04020013526	24/11/1981	50.00	Descl.2ª etapa
85	Marilucia Ricieri	04020021367	25/01/1965	47.50	Descl.2ª etapa
86	Denise Marques Guimaraes Galvao	04020023084	16/01/1966	47.50	Descl.2ª etapa
87	Eliane de Castro Rodrigues	04020020069	10/08/1966	47.50	Descl.2ª etapa
88	Zenir Alves Pascutti	04020049121	01/10/1967	47.50	Descl.2ª etapa
89	Cleonice Pereira Zeri	04020042232	18/10/1969	47.50	Descl.2ª etapa
90	Lisiane Vasconcelos do Amaral Steagallconde	04020007984	12/07/1974	47.50	Descl.2ª etapa
91	Patricia Yassumoto	04020040795	28/04/1976	47.50	Descl.2ª etapa
92	Keity Mayumi Sammi	04020025320	11/08/1976	47.50	Descl.2ª etapa
93	Regiane Cristina Candido	04020017742	25/01/1978	47.50	Descl.2ª etapa
94	Juliana Goncalves Catarino	04020050898	07/09/1978	47.50	Descl.2ª etapa
95	Semiramis Fabiola Hirata	04020009073	07/11/1978	47.50	Descl.2ª etapa
96	Carla Vianna Stefanelo	04020040426	03/01/1979	47.50	Descl.2ª etapa
97	Tatianna Kelli Fontana	04020014166	13/06/1979	47.50	Descl.2ª etapa
98	Ariadne Cecille Theresa	04020011833	14/04/1980	47.50	Descl.2ª etapa
99	Monica Marcello	04020015677	16/04/1980	47.50	Descl.2ª etapa
100	Wagner Luiz Schmit	04020049806	30/11/1981	47.50	Descl.2ª etapa
101	Yara Marchetti Chueire	04020013593	08/10/1952	45.00	Descl.2ª etapa
102	Odete Pereira Vilalta	04020020280	26/10/1952	45.00	Descl.2ª etapa
103	Edelzia Nelli Capello	04020049822	24/06/1956	45.00	Descl.2ª etapa
104	Solange Maria Rodrigues Leite	04020007836	16/08/1961	45.00	Descl.2ª etapa
105	Valdelice Vaz Coelho	04020018994	25/03/1963	45.00	Descl.2ª etapa
106	Ariane Lopes Petrucci	04020030714	07/06/1966	45.00	Descl.2ª etapa
107	Romilda Ramos de Araujo	04020040370	23/03/1970	45.00	Descl.2ª etapa
108	Patricia Ferreira dos Passos	04020042712	27/03/1970	45.00	Descl.2ª etapa
109	Selmara Merlo Londero	04020035961	27/12/1970	45.00	Descl.2ª etapa
110	Vivianne Vernillo dos Santos	04020051134	05/05/1971	45.00	Descl.2ª etapa
111	Janaina Cardoso de Lima	04020028736	15/09/1974	45.00	Descl.2ª etapa
112	Tatiana Brum Mendes	04020025362	12/01/1975	45.00	Descl.2ª etapa
113	Kellen Martins Escaraboto	04020009120	16/09/1976	45.00	Descl.2ª etapa
114	Arielle Sversut Dias	04020004039	21/05/1978	45.00	Descl.2ª etapa
115	Carolina Morari Mendes	04020043247	18/06/1978	45.00	Descl.2ª etapa
116	Renata de Souza Scoponi	04020005302	11/09/1978	45.00	Descl.2ª etapa
117	Ana Brigida Neves Faria	04020018595	05/02/1979	45.00	Descl.2ª etapa
118	Lilian Flavia Tavares	04020001277	06/08/1979	45.00	Descl.2ª etapa
119	Erika Nara Gomes Hosaka	04020011140	15/01/1980	45.00	Descl.2ª etapa
120	Rafaella Machado Janene	04020018196	25/01/1980	45.00	Descl.2ª etapa
121	Amanda Abreu Silva	04020014581	21/04/1980	45.00	Descl.2ª etapa
122	Roberta Amorim Silva	04020042518	06/08/1981	45.00	Descl.2ª etapa
123	Mari Nilza Ferrari de Barros	04020014433	19/02/1951	42.50	Descl.2ª etapa
124	Maria do Socorro Moreira	04020029066	11/01/1952	42.50	Descl.2ª etapa
125	Sandra Mara Curci Seraphim	04020036712	10/09/1959	42.50	Descl.2ª etapa
126	Marly Aparecida Sanzovo	04020019400	20/09/1960	42.50	Descl.2ª etapa
127	Adail Ferreira Lima	04020052130	19/07/1965	42.50	Descl.2ª etapa
128	Luciane Aparecida Scarchetti	04020021065	15/08/1967	42.50	Descl.2ª etapa
129	Maria Regina Gomes Silva	04020008433	18/12/1967	42.50	Descl.2ª etapa
130	Alessandra Garcia Cotrim Pigatto	04020014859	24/01/1971	42.50	Descl.2ª etapa
131	Monica Catucci Borghesi	04020015901	10/02/1972	42.50	Descl.2ª etapa
132	Michele Marcondes dos Reis	04020049415	29/04/1973	42.50	Descl.2ª etapa
133	Helen Patricia Paulino Furtado	04020051355	18/04/1974	42.50	Descl.2ª etapa
134	Alessandra Rocha Santos Silva	04020014700	19/04/1975	42.50	Descl.2ª etapa
135	Elaine Cristina Peres	04020039258	21/06/1975	42.50	Descl.2ª etapa
136	Luciana Perazolo	04020004020	02/07/1976	42.50	Descl.2ª etapa
137	Cristhiane de Almeida Mitsi	04020019265	08/05/1978	42.50	Descl.2ª etapa
138	Priscila Yumi Villa	04020046726	08/04/1979	42.50	Descl.2ª etapa

139	Priscilla Araujo Taccola	04020016428	01/06/1979	42.50	Descl.2ª etapa
140	Iliuska Di Franco	04020037999	30/07/1979	42.50	Descl.2ª etapa
141	Ana Carolina de Paula Athayde	04020024951	21/12/1979	42.50	Descl.2ª etapa
142	Maria Fernanda Lecink Felipeto	04020038880	19/11/1980	42.50	Descl.2ª etapa
143	Elaine Cristina dos Santos Campaner	04020035740	20/04/1981	42.50	Descl.2ª etapa
144	Joao Batista de Campos	04020047986	22/02/1958	40.00	Descl.2ª etapa
145	Venair Silva Paiva	04020010659	06/02/1960	40.00	Descl.2ª etapa
146	Deborah Azenha de Castro	04020002737	01/05/1960	40.00	Descl.2ª etapa
147	Sonia Regina Pinto Santos Carreri	04020037662	27/12/1960	40.00	Descl.2ª etapa
148	Maria do Carmo Lima Chechin Arrebola	04020053412	02/01/1961	40.00	Descl.2ª etapa
149	Maria de Lourdes Martins da Silva	04020015120	12/05/1963	40.00	Descl.2ª etapa
150	Maria Cecilia Malaquias	04020040345	28/07/1963	40.00	Descl.2ª etapa
151	Olga Brasileira Lopes Massitel	04020039630	14/05/1964	40.00	Descl.2ª etapa
152	Andrea Patricia de Mantova	04020011051	12/02/1967	40.00	Descl.2ª etapa
153	Claudia Minako Morita	04020037581	20/11/1968	40.00	Descl.2ª etapa
154	Elaine Aparecida Prestes	04020000572	03/04/1970	40.00	Descl.2ª etapa
155	Lisa Mitiko Koga	04020043484	28/02/1975	40.00	Descl.2ª etapa
156	Tania Savio	04020052696	27/07/1976	40.00	Descl.2ª etapa
157	Edneia Jose Martins Zaniani	04020030250	09/03/1977	40.00	Descl.2ª etapa
158	Marcia Maria Salomao	04020050847	14/02/1978	40.00	Descl.2ª etapa
159	Charise Cristhiane Fernandes dos Santos	04020014310	25/06/1978	40.00	Descl.2ª etapa
160	Paula Marcondes Ciarlo Pirola	04020014174	03/03/1979	40.00	Descl.2ª etapa
161	Flavia Carina Cucchi Iwakura	04020002478	20/06/1979	40.00	Descl.2ª etapa
162	Bruna de Amorim Sanches	04020041490	03/09/1979	40.00	Descl.2ª etapa
163	Flavia Renata Tinoco Contato	04020012619	20/10/1979	40.00	Descl.2ª etapa
164	Mariana Gomite Panosso	04020001072	26/05/1980	40.00	Descl.2ª etapa
165	Cristina Fukumori	04020003083	02/11/1980	40.00	Descl.2ª etapa
	Adriana Mendonca Lopes	04020027420	09/11/1973	0.00	Reprovado
	Alessandra Mie Taketomi Koguish	04020024617	16/07/1977	37.50	Reprovado
	Ana Carolina Geraix	04020008727	15/08/1977	20.00	Reprovado
	Ana Celia Almeida	04020046440	25/04/1965	37.50	Reprovado
	Ana Lucia Hernandez Mendes	04020012376	08/02/1978	37.50	Reprovado
	Ana Maria Addor	04020017386	01/02/1961	0.00	Reprovado
	Ana Paula Marson	04020048389	15/08/1970	30.00	Reprovado
	Andrea Cristina Canhizares Rossini	04020049830	01/09/1971	25.00	Reprovado
	Anna Thais Cantoni Fritche	04020042720	10/04/1979	32.50	Reprovado
	Aparecida de Fatima Frederico	04020022819	19/12/1956	35.00	Reprovado
	Audrey Tachibana Vicentini	04020011710	04/07/1964	0.00	Reprovado
	Beatriz Abrao	04020027527	16/01/1981	35.00	Reprovado
	Carolina Martinez Sampaio Mota	04020000564	01/11/1981	35.00	Reprovado
	Caroline Gomes Rodrigues Batata	04020009049	28/08/1977	30.00	Reprovado
	Caroline Veloso Spolador	04020027748	15/06/1979	35.00	Reprovado
	Celso de Almeida	04020019850	14/06/1966	30.00	Reprovado
	Christie de Paula Morais	04020016479	07/07/1977	37.50	Reprovado
	Cintia Zanelli Marafigo de Sousa	04020052475	05/01/1978	37.50	Reprovado
	Cristiane Eunice Cordao Zucoloto	04020037107	14/06/1973	.00	Reprovado
	Daniela de Souza Carraro	04020018188	15/11/1977	25.00	Reprovado
	Daniele Goncalves Santos	04020052645	19/10/1974	30.00	Reprovado
	Darley Lurdes de Souza Sugiura	04020018692	11/11/1964	22.50	Reprovado
	Debora Wunderlich Eidam	04020034221	28/07/1981	25.00	Reprovado
	Eduardo Alberto da Silva	04020001935	18/06/1970	32.50	Reprovado
	Eliana Cristina Scheuer	04020001684	16/11/1961	27.50	Reprovado
	Elisange Ramos Vieira	04020043166	06/03/1979	0.00	Reprovado
	Elisangela Henriette Salles	04020003741	28/11/1979	37.50	Reprovado
	Elizabeth Pulido Frota	04020014107	04/07/1953	35.00	Reprovado
	Erica Polastrini Pettinati Leite	04020035902	21/09/1961	0.00	Reprovado
	Erika Ribeiro Senise	04020017882	30/06/1974	37.50	Reprovado
	Fabiane Regina Jordao Fuganti	04020003342	20/12/1977	30.00	Reprovado
	Fabio Eduardo Figueira	04020046840	06/01/1978	37.50	Reprovado
	Fatima Cristina Celli Malvezzi	04020015669	19/12/1956	37.50	Reprovado
	Fernanda Giacomini	04020021340	27/09/1979	35.00	Reprovado
	Fernanda Rigon	04020042127	11/11/1959	0.00	Reprovado
	Flavia Domingues de Souza	04020028566	17/01/1973	0.00	Reprovado
	Giselle Fernanda Vidotti	04020049458	16/06/1978	37.50	Reprovado
	Gislayne Cristhina Soares	04020047315	15/08/1981	0.00	Reprovado
	Glauce Abreu Gertrudes	04020024200	30/04/1975	37.50	Reprovado
	Helena Maria Cezaro Tyminski	04020047188	12/02/1955	0.00	Reprovado
	Idivar de Castro Luz	04020043433	21/08/1980	35.00	Reprovado
	Ivanylce Villas Boas de Oliveira Buzolin	04020000670	13/03/1958	37.50	Reprovado
	Izildinha de Oliveira Souza	04020032245	15/10/1978	35.00	Reprovado
	Jenifer Cristina Salviato Liganovski	04020035007	19/04/1978	35.00	Reprovado
	Josiany Carina dos Santos	04020024650	02/02/1980	27.50	Reprovado
	Juliana de Rezende Penhaki	04020001870	19/02/1977	30.00	Reprovado
	Julio Cezar Camacho Goncalves Arrebola	04020053641	17/07/1957	37.50	Reprovado
	Laura Cristina Queiroz de Oliveira	04020007720	04/09/1980	35.00	Reprovado
	Leyza Prudencio Nalin de Lima	04020048940	01/02/1979	0.00	Reprovado
	Lilian Baccarin Batistela	04020028655	12/09/1979	35.00	Reprovado
	Lucia Maria de Souza Araujo Vieira	04020042364	15/11/1965	35.00	Reprovado

Luciana Abu Samra Rahal	04020012821	21/05/1970	20.00	Reprovado
Luciana Cairrao	04020048451	28/03/1979	37.50	Reprovado
Luciana Escobar Rodeguer Baggio	04020013615	26/08/1976	0.00	Reprovado
Lucirene Sachetim Garcia Bogo	04020023750	20/06/1958	0.00	Reprovado
Luiz Antonio Barbara	04020009235	09/09/1961	35.00	Reprovado
Maria Cecilia Kolenda	04020047366	19/04/1969	25.00	Reprovado
Maria de Carvalho Gomes	04020017904	20/03/1967	27.50	Reprovado
Maria de Fatima Roque Monteiro Lorencette	04020015790	16/02/1954	30.00	Reprovado
Maria Luiza Gomes Carvalho	04020043158	04/02/1952	0.00	Reprovado
Maria Luiza Jorge	04020046149	08/06/1968	17.50	Reprovado
Maria Rita Goncalves Domingos	04020013135	14/06/1970	32.50	Reprovado
Maria Roberta Nigro	04020051223	03/05/1969	0.00	Reprovado
Mariana Climaco Schaefer	04020009731	12/03/1977	35.00	Reprovado
Marlene Aparecida Bortholazzi Venturelli	04020045908	06/10/1962	0.00	Reprovado
Marlene Trevisan Degan	04020035210	07/10/1955	35.00	Reprovado
Maryceli Terezinha Lopes	04020053870	03/10/1971	27.50	Reprovado
Milena Campreguer Carvalho	04020047463	17/12/1982	0.00	Reprovado
Niliana de Assis Pepeliascov	04020047870	16/04/1980	37.50	Reprovado
Otoniel de Matos	04020049687	14/07/1952	35.00	Reprovado
Paula Barbosa Minetto	04020014786	01/12/1981	32.50	Reprovado
Paula Fernandes Guerra Medina	04020002648	09/03/1979	27.50	Reprovado
Rafael Rosa Plastino	04020042208	27/08/1976	0.00	Reprovado
Rafaela Fonseca Ferreira	04020009294	01/03/1980	0.00	Reprovado
Rafaela Rezende Freitas Ladeia	04020039886	30/09/1976	22.50	Reprovado
Rita Midori Lima	04020028043	12/03/1958	32.50	Reprovado
Rosa Maria Negro	04020025907	21/07/1951	22.50	Reprovado
Rosangela Rodrigues Maiola de Araujo	04020004551	29/05/1964	30.00	Reprovado
Sandra Regina Ortega Garcia Cavagnari	04020040442	28/08/1960	35.00	Reprovado
Sara Cristina Dakkache Livoratti	04020048320	17/10/1970	37.50	Reprovado
Sefora Renata Hermeto dos Santos	04020027810	17/02/1981	20.00	Reprovado
Silvana Meira de Almeida Beluce	04020054494	30/09/1977	15.00	Reprovado
Silvia Cristina Prando Ferreira	04020053080	02/05/1963	22.50	Reprovado
Silvia Elizabeth Gabassi	04020013984	21/02/1972	27.50	Reprovado
Silvia Machado de Nadai	04020027608	22/01/1965	37.50	Reprovado
Suely Aparecida Antunes Garcia	04020043018	14/03/1958	0.00	Reprovado
Tais Duarte Adriano	04020010900	09/03/1980	0.00	Reprovado
Tarita Karina Valente Cestari Fernandes	04020007968	07/10/1981	0.00	Reprovado
Themis Helena Grassmann	04020049326	14/07/1976	0.00	Reprovado
Vanessa Borges da Costa	04020006953	10/07/1979	35.00	Reprovado
Veridiana Goncalves Dutra	04020023998	18/09/1978	0.00	Reprovado
Victor Francisco Menon	04020039207	12/10/1970	15.00	Reprovado
Vilma Eliza Colombo Ribeiro	04020034574	12/05/1958	0.00	Reprovado
Wilson Antunes	04020001854	07/10/1956	17.50	Reprovado

EDITAL Nº 062/2004-DGPP/SMGP

Divulga resultado das provas do Concurso Público aberto pelo Edital no 020/2004-DGPP/SMGP, para o cargo de Professor de Educação Infantil.

Faço público para conhecimento dos interessados o resultado das provas do Concurso Público aberto pelo Edital no 020/2004-DGPP/SMGP, para o cargo Professor de Educação Infantil, conforme Anexo Único deste.

Londrina, 17 de maio de 2004. Adilson Muneo Kemotsu - Secretário Municipal de Gestão Pública; Valéria A. Galindo Carvalho - Diretora de Gestão de Políticas de Pessoal.

Anexo Único do Edital nº 062/2004-DGPP/SMGP
Cargo: 001 Professor de Educação Infantil

Class.	Nome	Inscrição	Data Nasc	PORT	MAT/CIE	HIST/GE	DIDAT	Média	Situação
1	Adriana Hiromi Itakura	04020000963	27/11/1978	93.75	81.25	68.75	100.00	85.94	Classificado
2	Simone da Costa Carvalho Mello	04020007526	15/03/1975	93.75	75.00	81.25	93.75	85.94	Classificado
3	Flavia Galdino da Silva	04020024463	29/10/1979	93.75	62.50	93.75	93.75	85.94	Classificado
4	Andrea Tavares de Almeida Muller	04020044502	09/11/1968	100.00	68.75	87.50	81.25	84.38	Classificado
5	Vanessa da Silva dos Santos	04020041473	04/01/1980	87.50	75.00	81.25	87.50	82.81	Classificado
6	Gracieli Maccari dos Santos	04020046092	12/05/1981	81.25	75.00	87.50	87.50	82.81	Classificado
7	Rosangela Miola Galvao	04020000360	23/09/1972	100.00	56.25	75.00	93.75	81.25	Classificado
8	Gloria Christina de Souza Cardozo	04020020549	18/10/1982	93.75	56.25	81.25	93.75	81.25	Classificado
9	Liliane Costa Baggio	04020011035	26/06/1977	93.75	62.50	81.25	87.50	81.25	Classificado
10	Heloise Jaqueline Furlan	04020045843	03/05/1983	100.00	62.50	81.25	81.25	81.25	Classificado
11	Roseli Thomazi de Almeida Couto	04020014972	04/09/1951	93.75	75.00	75.00	81.25	81.25	Classificado
12	Karen Lucia Franchello	04020006570	24/09/1980	93.75	87.50	75.00	68.75	81.25	Classificado
13	Andrea Santos de Souza Militao	04020035309	27/02/1975	87.50	68.75	62.50	100.00	79.69	Classificado
14	Lizandra Martins dos Reis Valente	04020013585	19/04/1974	87.50	62.50	75.00	93.75	79.69	Classificado
15	Lucilene Silverio	04020005493	04/09/1978	81.25	75.00	68.75	93.75	79.69	Classificado

16	Juliana Zamariam Francisco	04020036151	09/04/1982	81.25	68.75	75.00	93.75	79.69	Classificado
17	Janete Bernardo do Nascimento	04020011590	21/09/1973	93.75	75.00	62.50	87.50	79.69	Classificado
18	Vivian Honorio Cieslak	04020015243	21/01/1982	93.75	75.00	62.50	87.50	79.69	Classificado
19	Geizebel Vasconcelos Cicero	04020013437	10/09/1983	87.50	62.50	81.25	87.50	79.69	Classificado
20	Rafael Cezar Cutisque	04020045657	16/09/1983	81.25	68.75	81.25	87.50	79.69	Classificado
21	Claudiana J S da Silva	04020011620	20/05/1981	100.00	62.50	75.00	81.25	79.69	Classificado
22	Juliana Maira Soares Lopez	04020008875	11/04/1985	75.00	81.25	81.25	81.25	79.69	Classificado
23	Andreia Aparecida Oliveira Marques Pereira	04020042640	02/05/1974	93.75	56.25	62.50	100.00	78.12	Classificado
24	Silvana Alves Barroso	04020007470	10/05/1972	87.50	75.00	56.25	93.75	78.12	Classificado
25	Dulcimarida de Freitas Sousa Pereira	04020026474	25/10/1970	87.50	50.00	81.25	93.75	78.12	Classificado
26	Maria Angelica Pierolli Sambatti	04020016754	24/10/1971	81.25	62.50	75.00	93.75	78.12	Classificado
27	Roseli Aparecida Florindo	04020004284	19/02/1968	100.00	68.75	56.25	87.50	78.12	Classificado
28	Silvana Regina Rockenbach Marin	04020021715	24/05/1970	87.50	68.75	68.75	87.50	78.12	Classificado
29	Maria do Socorro de Oliveira	04020002656	02/05/1979	81.25	62.50	81.25	87.50	78.12	Classificado
30	Joselaine Alves da Silva	04020024269	14/04/1980	100.00	68.75	62.50	81.25	78.12	Classificado
31	Leny Yumi Sasaki	04020004357	18/11/1975	93.75	75.00	62.50	81.25	78.12	Classificado
32	Regina Aparecida de Oliveira	04020033632	24/05/1976	87.50	68.75	75.00	81.25	78.12	Classificado
33	Ana Paula do Nascimento Sanches	04020015863	27/08/1981	87.50	68.75	75.00	81.25	78.12	Classificado
34	Edna Cristina Batalha	04020046602	01/12/1968	93.75	68.75	75.00	75.00	78.12	Classificado
35	Fernanda Fernandes Silva	04020038529	14/12/1983	87.50	81.25	68.75	75.00	78.12	Classificado
36	Giane Ezechia Fogagnollo	04020024676	09/12/1976	87.50	62.50	87.50	75.00	78.12	Classificado
37	Simone Consolari Borges	04020019320	31/08/1971	81.25	62.50	62.50	100.00	76.56	Classificado
38	Elisangela Cavalcante de Oliveira Rosa	04020024668	07/04/1981	87.50	62.50	62.50	93.75	76.56	Classificado
39	Carolina de Souza Matos	04020016037	04/11/1985	87.50	56.25	68.75	93.75	76.56	Classificado
40	Thais Jorge Botelho Otero	04020048303	31/03/1975	81.25	62.50	68.75	93.75	76.56	Classificado
41	Anna Caroline Casado	04020033276	11/05/1982	81.25	62.50	68.75	93.75	76.56	Classificado
42	Juliana dos Santos Biato	04020041554	06/11/1982	81.25	56.25	75.00	93.75	76.56	Classificado
43	Renata Franca Bastos de Almeida	04020040760	02/04/1978	68.75	81.25	62.50	93.75	76.56	Classificado
44	Adriana Moreira Assuncao	04020012791	08/11/1980	100.00	50.00	68.75	87.50	76.56	Classificado
45	Mirna de Cassia Guilherme Gentile	04020023050	26/01/1974	93.75	68.75	56.25	87.50	76.56	Classificado
46	Mara Cristina Pitta	04020025753	13/02/1972	93.75	56.25	68.75	87.50	76.56	Classificado
47	Lucelia dos Santos	04020008441	09/09/1979	93.75	56.25	68.75	87.50	76.56	Classificado
48	Fabiana Costa Peres	04020044090	10/10/1979	93.75	56.25	68.75	87.50	76.56	Classificado
49	Daniella Aparecida Pio	04020000629	23/02/1979	87.50	68.75	62.50	87.50	76.56	Classificado
50	Nubia Renata Rosa	04020031338	22/06/1975	87.50	56.25	75.00	87.50	76.56	Classificado
51	Edilaine Aparecida Pelincer	04020020980	19/04/1977	81.25	68.75	68.75	87.50	76.56	Classificado
52	Patricia Franciele Pereira Euzebio	04020009510	05/01/1981	81.25	62.50	75.00	87.50	76.56	Classificado
53	Silvana Roberta Arcine	04020016398	19/05/1982	93.75	62.50	68.75	81.25	76.56	Classificado
54	Claudete Moraes dos Santos	04020013569	15/09/1979	93.75	56.25	75.00	81.25	76.56	Classificado
55	Simone Avila Carvalho de Moura	04020009251	22/08/1979	87.50	62.50	75.00	81.25	76.56	Classificado
56	Joelma Maria de Quadros Gouvea	04020036704	22/02/1970	81.25	75.00	68.75	81.25	76.56	Classificado
57	Eloi Alexandre Pereira Neto	04020005680	11/05/1980	87.50	68.75	75.00	75.00	76.56	Classificado
58	Rosane Aparecida Belieiro Malvezzi	04020005515	01/05/1962	93.75	68.75	81.25	62.50	76.56	Classificado
59	Vanilda Lopes	04020001439	01/01/1973	81.25	62.50	56.25	100.00	75.00	Classificado
60	Silvana Bueno Rodrigues	04020003253	25/10/1978	81.25	50.00	68.75	100.00	75.00	Classificado
61	Erika Patricia da Silva Rodrigues	04020009030	01/04/1979	93.75	50.00	62.50	93.75	75.00	Classificado
62	Graziela Dalpozo	04020035791	20/04/1981	87.50	68.75	50.00	93.75	75.00	Classificado
63	Lucelia Sales de Oliveira	04020025745	02/03/1983	87.50	62.50	56.25	93.75	75.00	Classificado
64	Patricia Ribeiro Costa Rios Molena	04020007372	30/10/1978	87.50	56.25	62.50	93.75	75.00	Classificado
65	Cassia Regina de Oliveira Granada	04020035899	14/05/1969	93.75	62.50	56.25	87.50	75.00	Classificado
66	Natalia Ribeiro Rosseti	04020007712	20/07/1986	81.25	75.00	56.25	87.50	75.00	Classificado
67	Eliza Leiko Shinzato	04020053234	12/07/1967	81.25	62.50	68.75	87.50	75.00	Classificado
68	Cristina Aparecida Camacho	04020001331	14/01/1968	81.25	62.50	68.75	87.50	75.00	Classificado
69	Ana Paula da Silva	04020009707	20/06/1978	81.25	62.50	68.75	87.50	75.00	Classificado
70	Rosangela Martins Cabral	04020012457	25/04/1969	62.50	81.25	68.75	87.50	75.00	Classificado
71	Josicler Andreia Mendonca	04020041155	03/12/1979	93.75	62.50	62.50	81.25	75.00	Classificado
72	Sandra Aparecida Ferreira Marchi	04020025265	30/07/1977	75.00	68.75	75.00	81.25	75.00	Classificado
73	Deise Perussi	04020037735	16/01/1977	93.75	75.00	56.25	75.00	75.00	Classificado
74	Giselle Porpeta	04020030803	01/11/1978	93.75	68.75	62.50	75.00	75.00	Classificado
75	Andrea Cito	04020025826	30/07/1976	93.75	75.00	62.50	68.75	75.00	Classificado
76	Ivone Nuss Fernandes	04020051576	20/10/1952	100.00	68.75	75.00	56.25	75.00	Classificado
77	Fabiana Teixeira	04020029945	22/12/1979	87.50	50.00	56.25	100.00	73.44	Classificado
78	Marlizete Cristina B Steinle	04020027977	14/11/1965	62.50	68.75	62.50	100.00	73.44	Classificado
79	Eliane Ely Lapa da Silva	04020013500	07/07/1959	87.50	62.50	50.00	93.75	73.44	Classificado
80	Angelica Carolina Preti	04020033993	25/04/1980	87.50	62.50	50.00	93.75	73.44	Classificado
81	Elisabete Cristina Pereira Eches	04020004810	23/11/1983	87.50	50.00	62.50	93.75	73.44	Classificado
82	Fabiana Vizinho Mori	04020018200	19/05/1977	81.25	50.00	68.75	93.75	73.44	Classificado
83	Elvira Andrade de Oliveira	04020003270	18/12/1968	75.00	62.50	62.50	93.75	73.44	Classificado
84	Simone Inaura Stroka Basani	04020013224	13/09/1970	75.00	62.50	62.50	93.75	73.44	Classificado
85	Zilda Rossi Araujo	04020043611	17/07/1963	93.75	62.50	50.00	87.50	73.44	Classificado
86	Melina Klaus	04020004756	27/03/1983	93.75	62.50	50.00	87.50	73.44	Classificado
87	Camila Domingues	04020031079	13/02/1980	93.75	56.25	56.25	87.50	73.44	Classificado
88	Rosangela de Oliveira Romano	04020032300	02/05/1975	93.75	50.00	62.50	87.50	73.44	Classificado
89	Cristiane Heffer	04020034965	07/07/1965	81.25	62.50	62.50	87.50	73.44	Classificado
90	Tassiana Azalim Piantavini	04020001838	13/11/1978	75.00	62.50	68.75	87.50	73.44	Classificado
91	Adriana de Araujo	04020013909	09/10/1976	93.75	50.00	68.75	81.25	73.44	Classificado
92	Jessica da Silva Eduardo	04020017130	30/12/1980	87.50	68.75	56.25	81.25	73.44	Classificado
93	Valeria dos Santos Silva	04020010470	31/07/1977	87.50	56.25	68.75	81.25	73.44	Classificado

94	Josiane Pereira Magalhaes Munhoz	04020014905	18/02/1971	87.50	50.00	75.00	81.25	73.44	Classificado
95	Ana Gladys Pinto de Mello	04020043859	18/09/1952	81.25	75.00	56.25	81.25	73.44	Classificado
96	Vanessa Alves Galvao Leite	04020025869	09/08/1980	81.25	75.00	56.25	81.25	73.44	Classificado
97	Rosiana Bessa	04020036810	22/06/1966	81.25	68.75	62.50	81.25	73.44	Classificado
98	Maria Regina Chepak de Souza Ferreira	04020049954	12/09/1978	81.25	68.75	62.50	81.25	73.44	Classificado
99	Juliana Fatima Bragante	04020045223	08/07/1982	81.25	68.75	62.50	81.25	73.44	Classificado
100	Luciene de Oliveira Tudisco	04020024170	17/10/1969	81.25	56.25	75.00	81.25	73.44	Classificado
101	Solange Aparecida Pereira Ramalho	04020035970	19/04/1968	68.75	68.75	75.00	81.25	73.44	Classificado
102	Adriana Paula dos Santos Silva	04020043980	22/10/1980	100.00	68.75	50.00	75.00	73.44	Classificado
103	Katia Simoni Silva Pacheco	04020049288	09/04/1963	81.25	68.75	68.75	75.00	73.44	Classificado
104	Eveline Quinhone	04020034299	22/05/1981	81.25	68.75	68.75	75.00	73.44	Classificado
105	Andressa Marchiore Melo de Lima	04020018145	15/10/1981	81.25	68.75	68.75	75.00	73.44	Classificado
106	Jane Ester da Silva	04020032067	22/10/1981	81.25	62.50	75.00	75.00	73.44	Classificado
107	Josilaine Amancio Corcovia	04020011698	16/04/1972	81.25	56.25	81.25	75.00	73.44	Classificado
108	Amanda de Faveri Pitz	04020049598	02/10/1986	87.50	87.50	56.25	62.50	73.44	Classificado
109	Conceicao Petri	04020003156	10/10/1950	81.25	81.25	68.75	62.50	73.44	Classificado
110	Danielle Lopes Elias	04020008298	30/12/1980	100.00	68.75	68.75	56.25	73.44	Classificado
111	Luciane Guimaraes Batistella Bianchini	04020017521	06/10/1967	87.50	56.25	50.00	93.75	71.88	Classificado
112	Grasieli Coelho de Padua	04020020808	05/03/1983	75.00	56.25	62.50	93.75	71.88	Classificado
113	Cristien de Matos Fraga Faiad	04020012481	01/04/1972	68.75	62.50	62.50	93.75	71.88	Classificado
114	Leandra dos Santos Rosa	04020036259	06/05/1982	81.25	56.25	62.50	87.50	71.88	Classificado
115	Yara Cruz de Oliveira	04020002753	24/08/1956	81.25	50.00	68.75	87.50	71.88	Classificado
116	Josiane Cristina Muniz	04020053927	19/04/1973	75.00	68.75	56.25	87.50	71.88	Classificado
117	Elenita Serra Lachimia	04020035147	21/07/1969	75.00	62.50	62.50	87.50	71.88	Classificado
118	Rubia Renata das Neves	04020048486	10/02/1971	75.00	50.00	75.00	87.50	71.88	Classificado
119	Fabiana Dias Lourenco Salvador	04020028604	15/02/1980	68.75	62.50	68.75	87.50	71.88	Classificado
120	Lucy Mary Ribeiro Kuntz Truss	04020038375	15/05/1968	87.50	56.25	62.50	81.25	71.88	Classificado
121	Vivian do Val Bueno	04020012961	12/06/1981	87.50	56.25	62.50	81.25	71.88	Classificado
122	Renata Cardoso Pires	04020045770	01/01/1976	81.25	68.75	56.25	81.25	71.88	Classificado
123	Shirley Aparecida Lago	04020038057	03/12/1979	81.25	62.50	62.50	81.25	71.88	Classificado
124	Renata Aranda da Cruz Galo	04020045711	22/09/1977	81.25	56.25	68.75	81.25	71.88	Classificado
125	Fernanda Tedeschi	04020007917	08/02/1976	81.25	50.00	75.00	81.25	71.88	Classificado
126	Leyla Guimaraes de Souza Lima	04020018110	11/10/1976	75.00	75.00	56.25	81.25	71.88	Classificado
127	Ana Paula Backon de Araujo	04020014263	06/11/1976	68.75	75.00	62.50	81.25	71.88	Classificado
128	Janaina de Oliveira Mathias	04020048060	16/01/1977	62.50	56.25	87.50	81.25	71.88	Classificado
129	Thalita Mara Guilherme	04020023009	26/10/1981	100.00	50.00	62.50	75.00	71.88	Classificado
130	Elaine Cristina Perine Tamanini	04020012465	25/01/1975	93.75	62.50	56.25	75.00	71.88	Classificado
131	Denise Cristina Kusaba Soares	04020031010	11/11/1978	93.75	62.50	56.25	75.00	71.88	Classificado
132	Clauce Andreia de Lima	04020010578	18/12/1979	93.75	56.25	62.50	75.00	71.88	Classificado
133	Luciana dos Santos Barbosa	04020004667	07/11/1981	87.50	75.00	50.00	75.00	71.88	Classificado
134	Vanda Suely Pflutzenreuter Godoy	04020039223	27/05/1951	87.50	62.50	62.50	75.00	71.88	Classificado
135	Ana Luiza Tofano Martins Henriques	04020017840	15/12/1977	87.50	62.50	62.50	75.00	71.88	Classificado
136	Geane Valquiria Monteiro	04020041279	17/10/1969	87.50	56.25	68.75	75.00	71.88	Classificado
137	Viviane Andrea Benedito	04020022738	25/05/1979	81.25	75.00	56.25	75.00	71.88	Classificado
138	Lucia Helena Funes Feitosa da Silva	04020000289	20/09/1966	81.25	68.75	62.50	75.00	71.88	Classificado
139	Marta Salvador de Camargo Souza	04020033934	29/04/1965	75.00	68.75	68.75	75.00	71.88	Classificado
140	Tatiane de Souza	04020003997	18/07/1981	75.00	62.50	75.00	75.00	71.88	Classificado
141	Fabiane Dalpozo	04020004730	05/08/1977	75.00	56.25	81.25	75.00	71.88	Classificado
142	Leiliane Bontorin de Oliveira	04020014018	03/05/1977	93.75	68.75	56.25	68.75	71.88	Classificado
143	Danielle Serrano dos Santos	04020044553	16/02/1977	93.75	62.50	62.50	68.75	71.88	Classificado
144	Rosimeiry Aparecida Gomes	04020021464	07/06/1972	87.50	68.75	62.50	68.75	71.88	Classificado
145	Aline Moreno Noivo Henriques	04020024102	23/06/1986	87.50	68.75	62.50	68.75	71.88	Classificado
146	Alessandra Basso Squarca	04020022010	18/06/1977	100.00	62.50	62.50	62.50	71.88	Classificado
147	Juliana Carolina Gardenal	04020044154	29/06/1977	93.75	56.25	75.00	62.50	71.88	Classificado
148	Talita Regina Campos Guimaraes	04020032482	05/03/1977	87.50	68.75	68.75	62.50	71.88	Classificado
149	Katia Silva Bufalo	04020000386	28/02/1977	62.50	50.00	68.75	100.00	70.31	Classificado
150	Margarete Jane Dezem de Oliveira Bergamasco	04020037298	16/05/1962	75.00	62.50	50.00	93.75	70.31	Classificado
151	Patricia Aparecida Rico	04020031982	31/03/1977	62.50	75.00	50.00	93.75	70.31	Classificado
152	Milena Soares Ferreira Simon	04020046165	09/07/1983	62.50	56.25	68.75	93.75	70.31	Classificado
153	Suzana Santos de Almeida	04020018307	20/12/1968	87.50	56.25	50.00	87.50	70.31	Classificado
154	Roseneia Galdino Pacheco	04020048737	17/02/1971	81.25	62.50	50.00	87.50	70.31	Classificado
155	Daniela Cristiane Pierolli da Silva	04020033691	03/10/1972	81.25	56.25	56.25	87.50	70.31	Classificado
156	Joyce Cristina Fonteque Gaspar	04020019613	28/12/1969	81.25	50.00	62.50	87.50	70.31	Classificado
157	Sandra Regina Casari	04020039860	11/02/1974	81.25	50.00	62.50	87.50	70.31	Classificado
158	Ivanete Ferreira Mayrink Giansante	04020004942	21/02/1964	75.00	62.50	56.25	87.50	70.31	Classificado
159	Paula Nassar Bonifacio	04020001030	05/10/1970	75.00	56.25	62.50	87.50	70.31	Classificado
160	Elisangela Andrea Piovezana	04020026563	04/02/1975	62.50	62.50	68.75	87.50	70.31	Classificado
161	Juliana Dantas Serra	04020022185	19/01/1983	62.50	56.25	75.00	87.50	70.31	Classificado
162	Eonice Peeria de Carvalho Baldo	04020034582	22/12/1970	93.75	56.25	50.00	81.25	70.31	Classificado
163	Simone Adriano Sousa	04020014190	12/02/1981	93.75	50.00	56.25	81.25	70.31	Classificado
164	Marcia Vialle Goncalves Barros	04020020670	11/04/1962	87.50	50.00	62.50	81.25	70.31	Classificado
165	Maria Izabel Wan Stadnik	04020043875	02/12/1975	87.50	50.00	62.50	81.25	70.31	Classificado
166	Aparecida de Fatima Correia dos Santos	04020037085	01/11/1970	81.25	68.75	50.00	81.25	70.31	Classificado
167	Juliana Lopes Garcia	04020021278	26/07/1985	81.25	62.50	56.25	81.25	70.31	Classificado
168	Eliude de Lima Felizardo	04020054230	31/07/1964	81.25	56.25	62.50	81.25	70.31	Classificado
169	Rosemeire Aparecida Duarte	04020008263	20/12/1968	81.25	56.25	62.50	81.25	70.31	Classificado
170	Debora Baptista da Rocha	04020042046	29/06/1972	81.25	56.25	62.50	81.25	70.31	Classificado
171	Silmara de Oliveira Martins	04020030790	26/11/1977	81.25	56.25	62.50	81.25	70.31	Classificado

172	Neuza da Silva Paiva	04020000556	29/01/1968	81.25	50.00	68.75	81.25	70.31	Classificado
173	Elisabeth Pereira Luna	04020023378	17/08/1969	81.25	50.00	68.75	81.25	70.31	Classificado
174	Cristiane Mandarin	04020036062	14/03/1972	75.00	68.75	56.25	81.25	70.31	Classificado
175	Cintia Maria Zangrioli	04020002036	02/10/1979	75.00	68.75	56.25	81.25	70.31	Classificado
176	Dejanira Florentina do Carmo	04020030986	04/09/1963	75.00	62.50	62.50	81.25	70.31	Classificado
177	Thais Rachel Dischsen	04020036895	22/05/1981	100.00	56.25	50.00	75.00	70.31	Classificado
178	Ellem Regina Brassaroto	04020001820	11/06/1968	93.75	50.00	62.50	75.00	70.31	Classificado
179	Ana Paula de Matos Fraga	04020041120	18/06/1975	87.50	68.75	50.00	75.00	70.31	Classificado
180	Rosangela Lemos Delamuta	04020014425	26/11/1959	87.50	62.50	56.25	75.00	70.31	Classificado
181	Edna Aparecida de Assis	04020000653	24/05/1976	87.50	62.50	56.25	75.00	70.31	Classificado
182	Angelica Currier do Bonfin	04020036984	25/05/1981	87.50	62.50	56.25	75.00	70.31	Classificado
183	Gleisse Cristiane Serra Martins	04020043450	27/07/1982	87.50	62.50	56.25	75.00	70.31	Classificado
184	Rossana Germinari	04020025958	26/10/1970	87.50	50.00	68.75	75.00	70.31	Classificado
185	Elisabete Nunes dos Santos Gomes	04020002591	27/07/1979	81.25	75.00	50.00	75.00	70.31	Classificado
186	Sandra de Souza Parra	04020017513	04/12/1979	81.25	68.75	56.25	75.00	70.31	Classificado
187	Josiane Cristine Genaro	04020003377	05/03/1979	81.25	62.50	62.50	75.00	70.31	Classificado
188	Josiane de Freitas	04020016673	11/08/1974	81.25	56.25	68.75	75.00	70.31	Classificado
189	Fabiana Fernandes	04020002451	02/09/1976	81.25	56.25	68.75	75.00	70.31	Classificado
190	Maria Helena Macedo	04020036755	06/07/1977	81.25	56.25	68.75	75.00	70.31	Classificado
191	Claudinea Cipriano de Oliveira	04020027845	10/11/1974	81.25	50.00	75.00	75.00	70.31	Classificado
192	Maira de Gouveia Vieira	04020007828	31/10/1980	75.00	62.50	68.75	75.00	70.31	Classificado
193	Silvio Cassio Florencio dos Anjos	04020013844	02/11/1968	87.50	62.50	62.50	68.75	70.31	Classificado
194	Giselle Thais de Souza	04020002508	06/10/1981	87.50	50.00	75.00	68.75	70.31	Classificado
195	Danielle Nunes Martins	04020023610	09/03/1980	81.25	68.75	62.50	68.75	70.31	Classificado
196	Ellen Peterlini de Melo Moretto	04020028680	30/08/1978	87.50	68.75	62.50	62.50	70.31	Classificado
197	Rachel Ferreira Basto	04020019508	20/03/1982	93.75	68.75	62.50	56.25	70.31	Classificado
198	Vivia Carla Nogueira	04020038669	06/03/1981	62.50	62.50	56.25	93.75	68.75	Classificado
199	Laura Maria Giorio Saviani	04020019079	08/03/1972	62.50	56.25	62.50	93.75	68.75	Classificado
200	Tatiane Maria C Pereira Costa	04020005167	04/02/1980	87.50	50.00	50.00	87.50	68.75	Classificado
201	Silmara Naves Dias	04020017327	12/11/1966	81.25	56.25	50.00	87.50	68.75	Classificado
202	Renata Carneiro Testa de Souza	04020002460	19/12/1979	81.25	50.00	56.25	87.50	68.75	Classificado
203	Adriana Ramos da Silva	04020003814	04/09/1981	81.25	50.00	56.25	87.50	68.75	Classificado
204	Helena Pietrzak Cury Harfuch	04020001927	09/11/1972	68.75	56.25	62.50	87.50	68.75	Classificado
205	Elika Francieli Pires Furtuoso	04020007593	24/03/1981	68.75	56.25	62.50	87.50	68.75	Classificado
206	Debora Wanessa Santos Francischini	04020018013	16/04/1972	62.50	68.75	56.25	87.50	68.75	Classificado
207	Eliane dos Santos Malheiros	04020034191	13/01/1981	62.50	62.50	62.50	87.50	68.75	Classificado
208	Josimara Arrigo	04020004420	11/06/1979	93.75	50.00	50.00	81.25	68.75	Classificado
209	Almira Terezinha Aiub Sonoda	04020008611	17/01/1971	81.25	62.50	50.00	81.25	68.75	Classificado
210	Claudia Maria Roverato de Moura	04020019923	19/12/1972	81.25	62.50	50.00	81.25	68.75	Classificado
211	Veroni Aparecida Alff Ilgenfritz	04020012570	12/02/1959	81.25	56.25	56.25	81.25	68.75	Classificado
212	Cileia Claudia de Oliveira	04020032342	16/04/1977	81.25	56.25	56.25	81.25	68.75	Classificado
213	Georgea Renata Montresol Sanches	04020036836	13/05/1973	81.25	50.00	62.50	81.25	68.75	Classificado
214	Erica de Freitas	04020016541	07/01/1976	81.25	50.00	62.50	81.25	68.75	Classificado
215	Janaina Aparecida Neves da Cruz	04020020182	09/12/1975	75.00	56.25	62.50	81.25	68.75	Classificado
216	Cherie Aparecida Pires	04020044480	17/04/1976	75.00	56.25	62.50	81.25	68.75	Classificado
217	Sandra Regina Barbieri do Nascimento	04020033200	15/09/1964	75.00	50.00	68.75	81.25	68.75	Classificado
218	Simone Cristina de Farias	04020032466	19/08/1977	68.75	62.50	62.50	81.25	68.75	Classificado
219	Emilia Kazue Kobayashi	04020007313	28/01/1969	68.75	56.25	68.75	81.25	68.75	Classificado
220	Maria Lucineide Terezo	04020030595	19/07/1970	68.75	56.25	68.75	81.25	68.75	Classificado
221	Eliana Aparecida de Souza	04020023670	16/02/1978	68.75	56.25	68.75	81.25	68.75	Classificado
222	Luciana Aparecida Alves	04020038820	03/12/1971	87.50	62.50	50.00	75.00	68.75	Classificado
223	Giovana Neila Cevallo Crosxiatti	04020030552	04/11/1977	87.50	62.50	50.00	75.00	68.75	Classificado
224	Erika Otaguiri	04020009324	03/04/1971	87.50	56.25	56.25	75.00	68.75	Classificado
225	Eliane Aparecida da Silva	04020050073	22/08/1978	87.50	50.00	62.50	75.00	68.75	Classificado
226	Maxima Luci Gomes de Sousa	04020022355	18/01/1970	81.25	68.75	50.00	75.00	68.75	Classificado
227	Joelma de Cassia Aparecida Costa dos Santos	04020005426	21/04/1975	81.25	56.25	62.50	75.00	68.75	Classificado
228	Vera Lucia Pereira	04020011884	24/03/1976	81.25	56.25	62.50	75.00	68.75	Classificado
229	Viviane Batista Carvalho	04020008336	07/05/1981	81.25	50.00	68.75	75.00	68.75	Classificado
230	Maria Cristina Alves	04020007658	10/07/1981	75.00	62.50	62.50	75.00	68.75	Classificado
231	Fernanda de Paula Alves de Oliveira	04020021685	12/12/1981	68.75	56.25	75.00	75.00	68.75	Classificado
232	Gisele Garcia Costa	04020020638	08/08/1985	62.50	68.75	68.75	75.00	68.75	Classificado
233	Micheline Andrea de Souza	04020003830	09/03/1975	93.75	56.25	56.25	68.75	68.75	Classificado
234	Angela de Fatima Silva Leite	04020018404	08/04/1959	87.50	68.75	50.00	68.75	68.75	Classificado
235	Rosiliane Cristina Guerra	04020021260	02/08/1974	87.50	68.75	50.00	68.75	68.75	Classificado
236	Fabiana Lumi Kikuchi	04020028833	21/01/1985	87.50	62.50	56.25	68.75	68.75	Classificado
237	Katia Simone Martins	04020043336	26/09/1978	87.50	56.25	62.50	68.75	68.75	Classificado
238	Viviane Bergamini Fonteque	04020000521	01/11/1978	81.25	68.75	56.25	68.75	68.75	Classificado
239	Ana Paula Zironi	04020009570	15/11/1982	81.25	68.75	56.25	68.75	68.75	Classificado
240	Alessandra Garcia Cotrim Pigatto	04020014697	24/01/1971	81.25	62.50	62.50	68.75	68.75	Classificado
241	Josane Maria Melhado	04020016371	08/12/1981	81.25	62.50	62.50	68.75	68.75	Classificado
242	Vera Tarifa de Castro	04020026261	14/09/1970	81.25	56.25	68.75	68.75	68.75	Classificado
243	Reginalva Camargo da Silva	04020013453	06/12/1965	75.00	50.00	81.25	68.75	68.75	Classificado
244	Ana Leticia Accorsi Thomson	04020000335	26/10/1971	68.75	75.00	62.50	68.75	68.75	Classificado
245	Deise Marisa Goya	04020013968	08/10/1967	68.75	68.75	68.75	68.75	68.75	Classificado
246	Milena Clementin	04020012333	02/09/1977	93.75	56.25	62.50	62.50	68.75	Classificado
247	Wilza Carla de Oliveira	04020027250	30/11/1967	87.50	62.50	62.50	62.50	68.75	Classificado
248	Aurora Aparecida Gomes de Carvalho	04020053625	31/12/1970	87.50	62.50	62.50	62.50	68.75	Classificado
249	Joseane Cristina Madi Fecho	04020033497	12/11/1968	81.25	81.25	56.25	56.25	68.75	Classificado

250	Maria Regina Ribeiro	04020013100	18/03/1970	81.25	62.50	75.00	56.25	68.75	Classificado
251	Rejane Pedro	04020032024	20/09/1976	81.25	50.00	50.00	87.50	67.19	Classificado
252	Sandra Rosa Cerezini	04020043409	31/03/1981	75.00	56.25	50.00	87.50	67.19	Classificado
253	Cecilia Bratifich	04020048788	05/08/1970	68.75	62.50	50.00	87.50	67.19	Classificado
254	Aline Silva Michelan	04020039126	22/09/1981	68.75	62.50	50.00	87.50	67.19	Classificado
255	Gisele Maria de Araujo Afonso	04020002907	25/01/1981	56.25	62.50	62.50	87.50	67.19	Classificado
256	Andrea Silvana dos Santos	04020042895	22/04/1975	87.50	50.00	50.00	81.25	67.19	Classificado
257	Rosilda Luci Pereira Salles	04020042747	18/02/1966	81.25	50.00	56.25	81.25	67.19	Classificado
258	Erenir Aparecida Alves	04020008999	05/03/1972	75.00	50.00	62.50	81.25	67.19	Classificado
259	Julio Cesar Botelho	04020029619	25/05/1972	68.75	62.50	56.25	81.25	67.19	Classificado
260	Edmara Aparecida da Silva	04020003709	03/04/1976	68.75	56.25	62.50	81.25	67.19	Classificado
261	Ewelyn Tamami Kakitsuka	040200052068	22/08/1982	62.50	68.75	56.25	81.25	67.19	Classificado
262	Seloni Farnades Morita	04020052858	29/10/1962	62.50	62.50	62.50	81.25	67.19	Classificado
263	Erica Manoel Alves	04020000203	20/06/1973	62.50	50.00	75.00	81.25	67.19	Classificado
264	Marli Aparecida Erni Utiyamada	04020045274	21/10/1975	56.25	62.50	68.75	81.25	67.19	Classificado
265	Luciana Araujo Pimenta	04020003288	20/12/1954	81.25	56.25	56.25	75.00	67.19	Classificado
266	Jaqueline Sgarbossa	04020025923	12/07/1981	93.75	50.00	50.00	75.00	67.19	Classificado
267	Cristiane Rodrigues Lima	04020026601	20/01/1978	87.50	56.25	50.00	75.00	67.19	Classificado
268	Estefania Kristensen	04020032113	19/07/1977	87.50	50.00	56.25	75.00	67.19	Classificado
269	Patricia Rodrigues	04020001552	06/07/1977	81.25	62.50	50.00	75.00	67.19	Classificado
270	Maria Aparecida Pereira Russo	04020003288	20/12/1954	81.25	56.25	56.25	75.00	67.19	Classificado
271	Geison Amadeu Loschi	04020006708	05/03/1984	81.25	56.25	56.25	75.00	67.19	Classificado
272	Heloisa Botelho	04020015090	08/05/1976	81.25	50.00	62.50	75.00	67.19	Classificado
273	Lourdes Maria Tonin	04020006783	12/09/1948	75.00	62.50	56.25	75.00	67.19	Classificado
274	Andreza Karine Spanhol	04020044251	30/07/1978	75.00	56.25	62.50	75.00	67.19	Classificado
275	Andrea de Barros Pimenta	04020039746	07/02/1978	68.75	62.50	62.50	75.00	67.19	Classificado
276	Karina Antonio e Silva	04020007577	07/08/1976	87.50	50.00	62.50	68.75	67.19	Classificado
277	Marcia do Rio	04020034418	10/11/1978	87.50	50.00	62.50	68.75	67.19	Classificado
278	Josiane Ferreira	04020000254	02/11/1979	87.50	50.00	62.50	68.75	67.19	Classificado
279	Edwylson de Lima Marinheiro	04020047412	03/10/1983	87.50	50.00	62.50	68.75	67.19	Classificado
280	Vanezilda Pereira Alves	04020011744	22/09/1968	81.25	62.50	56.25	68.75	67.19	Classificado
281	Gislaine Daves da Conceicao	04020045231	30/10/1978	75.00	68.75	56.25	68.75	67.19	Classificado
282	Maria Izabel Brunelli	04020015367	01/09/1960	75.00	62.50	62.50	68.75	67.19	Classificado
283	Maria do Socorro dos Anjos Silva	04020013747	01/10/1964	75.00	62.50	62.50	68.75	67.19	Classificado
284	Corina Caldas Santos	04020040434	23/12/1949	75.00	56.25	68.75	68.75	67.19	Classificado
285	Eunice Rosa Fares	04020006619	08/05/1967	75.00	56.25	68.75	68.75	67.19	Classificado
286	Adriana Cortelassi	04020036089	22/02/1973	68.75	75.00	56.25	68.75	67.19	Classificado
287	Leila Maria Faria Marques	04020030633	16/10/1966	81.25	62.50	62.50	62.50	67.19	Classificado
288	Karina Trabaquini	04020006457	28/02/1979	75.00	75.00	56.25	62.50	67.19	Classificado
289	Ana Lucia Silva	04020053722	20/12/1963	75.00	68.75	62.50	62.50	67.19	Classificado
290	Josiane de Dio Ferreira	04020034302	02/01/1985	75.00	68.75	62.50	62.50	67.19	Classificado
291	Elzilene Maria de Freitas	04020030137	12/02/1975	93.75	68.75	50.00	56.25	67.19	Classificado
292	Roberta Liberato	04020025206	29/07/1972	93.75	62.50	56.25	56.25	67.19	Classificado
293	Amanda Radigonda	04020039312	01/07/1983	93.75	62.50	56.25	56.25	67.19	Classificado
294	Silvana Aparecida de Andrade Vieira	04020050154	19/07/1955	81.25	68.75	62.50	56.25	67.19	Classificado
295	Diva Maria Trevisan Parmagnani	04020034558	22/10/1965	75.00	81.25	56.25	56.25	67.19	Classificado
296	Claudete Borges Cardoso	04020035805	22/11/1976	68.75	50.00	50.00	93.75	65.62	Classificado
297	Ana Maria Capeloto Macohin	04020019095	09/03/1980	68.75	50.00	56.25	87.50	65.62	Classificado
298	Patricia Gomes dos Santos	04020031435	24/08/1977	62.50	62.50	50.00	87.50	65.62	Classificado
299	Gisele Veiga Santos	04020008484	06/05/1979	81.25	50.00	50.00	81.25	65.62	Classificado
300	Erika Luciane dos Santos	04020053501	22/03/1980	81.25	50.00	50.00	81.25	65.62	Classificado
301	Carla Regiane Cazzaro Tonassi	04020016584	25/06/1982	81.25	50.00	50.00	81.25	65.62	Classificado
302	Ana Maria de Souza	04020034604	07/07/1971	75.00	56.25	50.00	81.25	65.62	Classificado
303	Cristiane Suave	04020035597	29/10/1981	75.00	56.25	50.00	81.25	65.62	Classificado
304	Maria Emilia Sampaio Souza	04020005930	25/06/1962	75.00	50.00	56.25	81.25	65.62	Classificado
305	Emanuele Serrano	04020004683	11/02/1979	75.00	50.00	56.25	81.25	65.62	Classificado
306	Dirce Darodda	04020039266	04/01/1958	62.50	68.75	50.00	81.25	65.62	Classificado
307	Gisele Santana Buso	04020003750	23/12/1972	62.50	62.50	56.25	81.25	65.62	Classificado
308	Caroline Prestes Fernandes Silva	04020043069	12/02/1978	87.50	50.00	50.00	75.00	65.62	Classificado
309	Edna Lima Almeida de Souza	04020040680	07/03/1973	81.25	56.25	50.00	75.00	65.62	Classificado
310	Dulcelene Lopes	04020008107	01/09/1958	81.25	50.00	56.25	75.00	65.62	Classificado
311	Luciane Benitez	04020005701	27/07/1971	81.25	50.00	56.25	75.00	65.62	Classificado
312	Heloisa Prenzler de Souza	04020036313	27/02/1984	81.25	50.00	56.25	75.00	65.62	Classificado
313	Zenita Costanzi Moreira	04020001900	22/10/1977	75.00	56.25	56.25	75.00	65.62	Classificado
314	Karine Mendonca Pessoa	04020053757	24/10/1983	75.00	56.25	56.25	75.00	65.62	Classificado
315	Mariana Sieni da Cruz Gallo	04020005590	01/08/1984	75.00	56.25	56.25	75.00	65.62	Classificado
316	Ruth dos Santos Silva	04020013550	23/11/1962	68.75	68.75	50.00	75.00	65.62	Classificado
317	Lourdes de Fatima Moreira Ferreira Santiago	04020005620	10/04/1959	68.75	62.50	56.25	75.00	65.62	Classificado
318	Elizangela Lucyana Pereira	04020007925	31/01/1979	68.75	62.50	56.25	75.00	65.62	Classificado
319	Vera Maria Naumes	04020027802	25/01/1978	68.75	56.25	62.50	75.00	65.62	Classificado
320	Viviani Pinheiro	04020019338	18/01/1978	68.75	50.00	68.75	75.00	65.62	Classificado
321	Fabiane Cristina Pirola	04020035465	21/05/1979	68.75	50.00	68.75	75.00	65.62	Classificado
322	Marli Guimaraes da Silva	04020014964	06/05/1968	62.50	62.50	62.50	75.00	65.62	Classificado
323	Tania Regina Caldini	04020021456	18/10/1962	56.25	81.25	50.00	75.00	65.62	Classificado
324	Laurieli Oliveira Dorta Marques	04020013143	04/08/1975	93.75	50.00	50.00	68.75	65.62	Classificado
325	Anabel de Fatima Hurmann Salvioni	04020002290	05/03/1966	87.50	50.00	56.25	68.75	65.62	Classificado
326	Dayane de Souza Cano	04020042305	21/05/1982	87.50	50.00	56.25	68.75	65.62	Classificado
327	Luciana dos Santos	04020027632	03/07/1978	81.25	62.50	50.00	68.75	65.62	Classificado

328	Andressa Farias Fermينو	04020002931	01/02/1981	81.25	62.50	50.00	68.75	65.62	Classificado
329	Andreia Cristina de Moraes	04020017165	17/09/1980	81.25	56.25	56.25	68.75	65.62	Classificado
330	Elizabeth Fernandes Bonicontrо	04020006767	01/06/1956	81.25	50.00	62.50	68.75	65.62	Classificado
331	Claudia Cristina Naird	04020029503	13/04/1972	75.00	62.50	56.25	68.75	65.62	Classificado
332	Marta Amaro Bernardino	04020051711	09/02/1966	75.00	56.25	62.50	68.75	65.62	Classificado
333	Leonor Gomes Vieira	04020030218	07/07/1974	75.00	56.25	62.50	68.75	65.62	Classificado
334	Daniela Maffi Almirao Serrano	04020001692	08/11/1977	75.00	50.00	68.75	68.75	65.62	Classificado
335	Leila Beidaki Theodoro Goncalves	04020015596	08/04/1977	68.75	56.25	68.75	68.75	65.62	Classificado
336	Aline Cristina de Matos	04020032849	12/07/1984	68.75	56.25	68.75	68.75	65.62	Classificado
337	Aparecida Lirane Barcelos Nunes	04020020620	29/03/1972	62.50	56.25	75.00	68.75	65.62	Classificado
338	Ana Carla Lira Raposo	04020029538	19/07/1977	93.75	50.00	56.25	62.50	65.62	Classificado
339	Lucia Kamaura	04020023106	10/09/1954	81.25	62.50	56.25	62.50	65.62	Classificado
340	Mariangela Sieni da Cruz Gallo	04020005280	01/08/1984	75.00	56.25	68.75	62.50	65.62	Classificado
341	Cristina Dias de Toledo	04020054389	17/01/1978	87.50	62.50	56.25	56.25	65.62	Classificado
342	Rosimeire Aparecida Ferreira	04020043123	06/11/1967	87.50	68.75	56.25	50.00	65.62	Classificado
343	Monica Regina da Veiga	04020011760	26/11/1966	87.50	56.25	68.75	50.00	65.62	Classificado
344	Valquiria Cristina da Silva Neves	04020006465	05/12/1965	81.25	75.00	56.25	50.00	65.62	Classificado
345	Gesely Fernanda Borges de Souza	04020011639	05/11/1980	62.50	56.25	50.00	87.50	64.06	Classificado
346	Suzana Aparecida de Paula Pelegrini	04020023408	25/07/1974	75.00	50.00	50.00	81.25	64.06	Classificado
347	Vanderleia Aparecida Costa Ferreira	04020005965	07/09/1967	68.75	50.00	56.25	81.25	64.06	Classificado
348	Antonieta Duarte Arrigoni	04020007011	06/08/1974	62.50	50.00	62.50	81.25	64.06	Classificado
349	Ana Cristina da Rocha	04020013178	21/03/1975	62.50	50.00	62.50	81.25	64.06	Classificado
350	Josane Aparecida de Oliveira	04020012147	07/10/1961	75.00	56.25	50.00	75.00	64.06	Classificado
351	Regiane Ramos	04020004462	18/08/1976	75.00	50.00	56.25	75.00	64.06	Classificado
352	Cleuza de La Torre Garcia de Andrade	04020028108	23/02/1969	68.75	62.50	50.00	75.00	64.06	Classificado
353	Kelly Fernanda Augusto da Silva	04020028477	23/11/1979	68.75	62.50	50.00	75.00	64.06	Classificado
354	Leliane de Souza Nogueira	04020041481	18/03/1984	62.50	56.25	62.50	75.00	64.06	Classificado
355	Josiane Teixeira da Silva	04020001773	05/01/1976	87.50	50.00	50.00	68.75	64.06	Classificado
356	Daniela de Paula Marinho	04020011701	27/03/1979	81.25	56.25	50.00	68.75	64.06	Classificado
357	Ludmila Dimitrovicht	04020048567	28/04/1980	81.25	56.25	50.00	68.75	64.06	Classificado
358	Michele Daiane Liberati	04020052092	20/03/1981	81.25	56.25	50.00	68.75	64.06	Classificado
359	Adriana Aparecida dos Santos	04020010756	01/12/1969	81.25	50.00	56.25	68.75	64.06	Classificado
360	Josiane Aparecida Busquim	04020005825	13/09/1978	75.00	62.50	50.00	68.75	64.06	Classificado
361	Fabiane Christina da Cruz	04020023203	28/02/1979	75.00	62.50	50.00	68.75	64.06	Classificado
362	Cristina Goncalves Cunha	04020023157	15/05/1976	75.00	56.25	56.25	68.75	64.06	Classificado
363	Lucimar Pessi Aderaldo	04020049130	26/11/1960	75.00	50.00	62.50	68.75	64.06	Classificado
364	Cristiane Masiero Escudero Balbino	04020024927	29/05/1975	68.75	68.75	50.00	68.75	64.06	Classificado
365	Maria Aparecida Fabiano	04020051002	21/05/1955	68.75	56.25	62.50	68.75	64.06	Classificado
366	Sheila Regina dos Santos Figueiredo	04020004870	13/11/1963	93.75	50.00	50.00	62.50	64.06	Classificado
367	Sueli Gomes Brenzam	04020033446	05/08/1952	87.50	56.25	50.00	62.50	64.06	Classificado
368	Maria Odete Tolomeotti Veque	04020027837	09/05/1959	81.25	62.50	50.00	62.50	64.06	Classificado
369	Erika Regina Santana da Silva	04020011949	23/03/1975	81.25	56.25	56.25	62.50	64.06	Classificado
370	Clari Aparecida Toni Cardinal	04020000530	10/05/1961	81.25	50.00	62.50	62.50	64.06	Classificado
371	Eloisa Mendes Gualberto	04020001145	25/11/1981	81.25	50.00	62.50	62.50	64.06	Classificado
372	Suzane Pereira da Silva	04020049970	07/04/1971	75.00	62.50	56.25	62.50	64.06	Classificado
373	Veridiana Caraubá	04020015952	26/09/1973	75.00	62.50	56.25	62.50	64.06	Classificado
374	Elisandra Ventura de Andrade	04020011825	29/05/1976	68.75	56.25	68.75	62.50	64.06	Classificado
375	Silvia Helena Jonas	04020032016	04/03/1979	93.75	50.00	56.25	56.25	64.06	Classificado
376	Katia Greise Peres	04020019184	24/06/1983	87.50	62.50	50.00	56.25	64.06	Classificado
377	Kassia Faria dos Santos	04020026326	02/09/1980	81.25	62.50	56.25	56.25	64.06	Classificado
378	Rosana Maria Ferreira Berssanette	04020010497	30/05/1963	81.25	56.25	62.50	56.25	64.06	Classificado
379	Waldirleia Baragatti Cabrera	04020033004	22/02/1970	68.75	75.00	56.25	56.25	64.06	Classificado
380	Ligia Harumi Shingu de Oliveira	04020029740	30/03/1967	93.75	62.50	50.00	50.00	64.06	Classificado
381	Thais Cristina Rossi	04020037506	07/06/1979	87.50	56.25	62.50	50.00	64.06	Classificado
382	Aline Cristian Sabino	04020037417	14/02/1985	81.25	75.00	50.00	50.00	64.06	Classificado
383	Silveria Pereira Cassimiro	04020035368	31/12/1952	68.75	75.00	62.50	50.00	64.06	Classificado
384	Rosana Soares Delmonaco de Carvalho	04020013380	09/12/1976	68.75	50.00	50.00	81.25	62.50	Classificado
385	Amalia Grazielle Feitosa Machado	04020017459	01/03/1979	62.50	56.25	50.00	81.25	62.50	Classificado
386	Edilane Pereira Rodrigues	04020028493	19/05/1978	75.00	50.00	50.00	75.00	62.50	Classificado
387	Silvana Oliveira dos Santos	04020037549	19/05/1979	75.00	50.00	50.00	75.00	62.50	Classificado
388	Rafaella Caroline Ragazzi	04020023696	03/01/1984	68.75	56.25	50.00	75.00	62.50	Classificado
389	Ana Paula Sanches Zapata	04020042615	28/05/1976	68.75	50.00	56.25	75.00	62.50	Classificado
390	Adriana Rodrigues Pereira	04020044677	17/06/1977	68.75	50.00	56.25	75.00	62.50	Classificado
391	Yone Siqueira da Silva	04020048648	24/01/1953	62.50	62.50	50.00	75.00	62.50	Classificado
392	Alessandra Massan	04020029104	21/10/1977	62.50	62.50	50.00	75.00	62.50	Classificado
393	Sidineia Bertolla Volpini	04020005752	21/07/1967	81.25	50.00	50.00	68.75	62.50	Classificado
394	Gabriela Rezende Freitas	04020022240	03/01/1981	75.00	50.00	56.25	68.75	62.50	Classificado
395	Maria Carolina Campos	04020037573	27/05/1981	75.00	50.00	56.25	68.75	62.50	Classificado

396	Patricia Aparecida Cruz Guedes	04020031630	08/12/1976	62.50	62.50	56.25	68.75	62.50	Classificado
397	Tahis Goncalves Gardiano	04020014840	16/02/1979	62.50	56.25	62.50	68.75	62.50	Classificado
398	Rosangela de Sousa Cardoso	04020017823	10/04/1973	81.25	56.25	50.00	62.50	62.50	Classificado
399	Rosana Maria Vialli	04020009308	24/03/1963	81.25	50.00	56.25	62.50	62.50	Classificado
400	Marineia Aparecida Augusto	04020052726	26/05/1974	75.00	56.25	56.25	62.50	62.50	Classificado
401	Nanci Napolitana Goncalves	04020026091	31/03/1976	75.00	56.25	56.25	62.50	62.50	Classificado
402	Lucilene Lazari	04020017343	13/05/1983	75.00	56.25	56.25	62.50	62.50	Classificado
403	Milene Rosalia Tessari de Oliveira	04020023866	04/09/1964	68.75	62.50	56.25	62.50	62.50	Classificado
404	Eliane Ventura de Andrade	04020011752	08/08/1979	68.75	50.00	68.75	62.50	62.50	Classificado
405	Patricia Fabiane de Almeida	04020032970	04/12/1979	62.50	68.75	56.25	62.50	62.50	Classificado
406	Grasieli Paula dos Santos	04020012694	23/04/1981	81.25	62.50	50.00	56.25	62.50	Classificado
407	Marisa Pereira Bocate	04020034060	26/12/1978	81.25	50.00	62.50	56.25	62.50	Classificado
408	Elaine dos Santos Costa	04020040930	31/05/1976	81.25	56.25	62.50	50.00	62.50	Classificado
409	Marcia Ribeiro dos Santos Silva	04020054338	23/02/1960	75.00	62.50	62.50	50.00	62.50	Classificado
410	Izabel Nilceia Sales Tostes	04020032938	15/02/1964	50.00	50.00	56.25	87.50	60.94	Classificado
411	Margareth Aparecida Alquati	04020015235	18/12/1962	62.50	50.00	50.00	81.25	60.94	Classificado
412	Rosangela Aparecida Ximenez	04020006198	14/07/1974	62.50	50.00	50.00	81.25	60.94	Classificado
413	Juliana dos Santos Simabucuro	04020007747	24/06/1980	62.50	50.00	50.00	81.25	60.94	Classificado
414	Leny Limucio Norbiato	04020025427	23/02/1970	68.75	50.00	50.00	75.00	60.94	Classificado
415	Regiane Cristina Ponce	04020012317	11/07/1979	62.50	56.25	50.00	75.00	60.94	Classificado
416	Sandra Mara da Silva Peron	04020014506	29/01/1978	56.25	62.50	50.00	75.00	60.94	Classificado
417	Petra Carla Gomes Pavlak	04020002583	03/10/1975	50.00	68.75	50.00	75.00	60.94	Classificado
418	Iramar Fernandes Pamplona	04020050480	15/03/1964	50.00	56.25	62.50	75.00	60.94	Classificado
419	Angela Assis de Oliveira	04020005116	16/05/1969	75.00	50.00	50.00	68.75	60.94	Classificado
420	Debora Aparecida Marchi	04020008018	07/12/1971	75.00	50.00	50.00	68.75	60.94	Classificado
421	Glauce Lilian Pedroso Alves Arruda	04020024501	28/04/1978	75.00	50.00	50.00	68.75	60.94	Classificado
422	Carolini Aparecida Oliveira Campanholi	04020040540	23/10/1980	75.00	50.00	50.00	68.75	60.94	Classificado
423	Neusa Crepaldi Vigatto	04020035155	11/12/1964	68.75	56.25	50.00	68.75	60.94	Classificado
424	Ana Elisa Duarte Matheus	04020039304	26/12/1984	56.25	56.25	62.50	68.75	60.94	Classificado
425	Silvia Candido Moraes	04020001382	24/10/1964	75.00	56.25	50.00	62.50	60.94	Classificado
426	Ana Paula Simoes de Lima Freitas	04020016517	12/06/1980	75.00	56.25	50.00	62.50	60.94	Classificado
427	Olga Maria da Fonseca	04020052742	02/11/1957	75.00	50.00	56.25	62.50	60.94	Classificado
428	Rosemary Dias	04020037000	17/05/1967	75.00	50.00	56.25	62.50	60.94	Classificado
429	Daniela Berezouski	04020036666	10/04/1973	75.00	50.00	56.25	62.50	60.94	Classificado
430	Cleusa Aparecida dos Santos	04020020883	24/07/1962	68.75	62.50	50.00	62.50	60.94	Classificado
431	Lucia Baran Shimizu	04020034132	21/03/1967	68.75	50.00	62.50	62.50	60.94	Classificado
432	Geocelia Alves Ribeiro	04020002214	14/10/1968	68.75	50.00	62.50	62.50	60.94	Classificado
433	Telma Aparecida de Souza Lima	04020046378	15/02/1977	68.75	50.00	62.50	62.50	60.94	Classificado
434	Maria Inez Bueno Modesto	04020037395	22/10/1954	62.50	56.25	62.50	62.50	60.94	Classificado
435	Roselaine Prudencio Lampe	04020004713	28/06/1975	75.00	62.50	50.00	56.25	60.94	Classificado
436	Adriana Araujo Furlan	04020026288	16/07/1974	68.75	56.25	62.50	56.25	60.94	Classificado
437	Regiane Fardim Eguedis	04020025940	05/10/1975	56.25	68.75	62.50	56.25	60.94	Classificado
438	Aracy de Queiroz Oliveira	04020017335	26/04/1944	93.75	50.00	50.00	50.00	60.94	Classificado
439	Aline Pedrina Rodrigues	04020037980	26/03/1981	87.50	56.25	50.00	50.00	60.94	Classificado
440	Ana Christina Melquiades	04020005396	07/02/1986	75.00	62.50	56.25	50.00	60.94	Classificado
441	Viviane Cristina Breganholi	04020017971	12/03/1985	68.75	75.00	50.00	50.00	60.94	Classificado
442	Silvia Helena Myszkowski	04020000947	01/01/1957	68.75	62.50	62.50	50.00	60.94	Classificado
443	Rosangela Furlanetto Garcia	04020040825	17/02/1963	56.25	50.00	56.25	75.00	59.38	Classificado
444	Silvia Madalena Dias Salco	04020048133	31/01/1972	50.00	56.25	56.25	75.00	59.38	Classificado
445	Catharina Helena Salviatto Depieri	04020019028	14/10/1983	68.75	50.00	50.00	68.75	59.38	Classificado
446	Ana Claudia Radigonda	04020044243	09/03/1969	62.50	56.25	50.00	68.75	59.38	Classificado
447	Karen Leticia Matos da Silva	04020050570	20/03/1981	56.25	56.25	56.25	68.75	59.38	Classificado
448	Jandira Lima dos Santos	04020015081	30/01/1952	75.00	50.00	50.00	62.50	59.38	Classificado
449	Michelle Brambilla de Oliveira Kozuki	04020033640	10/12/1970	75.00	50.00	50.00	62.50	59.38	Classificado
450	Daniela Maximo de Lima	04020018749	23/11/1977	75.00	50.00	50.00	62.50	59.38	Classificado
451	Crislaine Lucas Delfino	04020018536	11/03/1981	68.75	56.25	50.00	62.50	59.38	Classificado
452	Marisa Romi Belfort	04020011930	26/05/1954	68.75	50.00	56.25	62.50	59.38	Classificado
453	Sandra Mara Azevedo	04020031680	09/02/1967	68.75	50.00	56.25	62.50	59.38	Classificado
454	Iris Mieko Kono	04020015936	30/05/1975	68.75	50.00	56.25	62.50	59.38	Classificado
455	Alessandra Cristina da Silva	04020023580	03/10/1978	62.50	56.25	56.25	62.50	59.38	Classificado
456	Fabiana Aranda de Campos	04020034540	02/09/1979	62.50	56.25	56.25	62.50	59.38	Classificado
457	Gracieli Martins Ramos	04020044332	05/08/1978	56.25	68.75	50.00	62.50	59.38	Classificado
458	Regina Mara Junqueira	04020029325	12/03/1963	56.25	56.25	62.50	62.50	59.38	Classificado
459	Alessandra Martins	04020015731	17/01/1979	81.25	50.00	50.00	56.25	59.38	Classificado
460	Maria Sueli Mello Palomares Rufino	04020021944	28/09/1957	75.00	56.25	50.00	56.25	59.38	Classificado
461	Wagner Benedito de Oliveira	04020011450	29/11/1973	75.00	56.25	50.00	56.25	59.38	Classificado
462	Clarice Veزارo Eiras	04020016380	24/06/1962	75.00	50.00	56.25	56.25	59.38	Classificado
463	Sandra Cristina Pocas	04020052157	11/04/1971	68.75	62.50	50.00	56.25	59.38	Classificado
464	Izaura Ferreira Caires	04020034035	26/03/1963	68.75	56.25	56.25	56.25	59.38	Classificado
465	Eliete Gomes da Silva Villela	04020031087	11/04/1967	62.50	56.25	62.50	56.25	59.38	Classificado
466	Adriana Alves Moraes de Almeida	04020011124	09/09/1974	62.50	56.25	62.50	56.25	59.38	Classificado
467	Geraldo Pereira Mendes Neto	04020034760	30/04/1983	75.00	56.25	56.25	50.00	59.38	Classificado
468	Celma Arjonas Galharde	04020035600	16/12/1956	68.75	68.75	50.00	50.00	59.38	Classificado
469	Alexandre Neto de Andrade	04020008697	22/12/1978	68.75	50.00	68.75	50.00	59.38	Classificado
470	Cilene de Carvalho Secco Miranda	04020001650	19/05/1968	56.25	75.00	56.25	50.00	59.38	Classificado
471	Lucelia Fernandes Martins	04020005663	07/10/1979	56.25	50.00	50.00	75.00	57.81	Classificado
472	Adriana dos Reis Vieira	04020001528	06/08/1973	56.25	56.25	50.00	68.75	57.81	Classificado
473	Vania Pereira dos Santos	04020031931	11/07/1978	56.25	50.00	56.25	68.75	57.81	Classificado
474	Rosecandida Maria Keilhold	04020050910	06/03/1960	68.75	50.00	50.00	62.50	57.81	Classificado
475	Patricia de Cassia Delfino	04020022312	28/03/1975	68.75	50.00	50.00	62.50	57.81	Classificado

476	Renata Patricia Furlanetto Vaz	04020004411	10/01/1976	62.50	56.25	50.00	62.50	57.81	Classificado
477	Sandra Mara Briega	04020017920	01/05/1968	56.25	50.00	62.50	62.50	57.81	Classificado
478	Marilsa Aparecida da Silva	04020038812	03/02/1974	75.00	50.00	50.00	56.25	57.81	Classificado
479	Creusa dos Santos Camara	04020008590	05/07/1967	68.75	50.00	56.25	56.25	57.81	Classificado
480	Josiane Ferreira Euclides	04020009383	10/05/1982	68.75	50.00	56.25	56.25	57.81	Classificado
481	Eliandra Gislaiane Ribeiro	04020027730	30/07/1973	62.50	62.50	50.00	56.25	57.81	Classificado
482	Denise Aparecida de Moraes	04020009359	26/05/1980	50.00	56.25	68.75	56.25	57.81	Classificado
483	Lea Shirley Gentilho	04020006961	04/11/1977	75.00	56.25	50.00	50.00	57.81	Classificado
484	Maria Teresa Balsani Garcia	04020027462	28/01/1966	68.75	56.25	56.25	50.00	57.81	Classificado
485	Maria Aparecida Sartorio	04020034345	05/10/1960	62.50	56.25	62.50	50.00	57.81	Classificado
486	Gesmeny Majer de Melo	04020027934	10/10/1967	56.25	50.00	50.00	68.75	56.25	Classificado
487	Ivone Gomes da Rocha Galdino	04020021677	08/12/1969	56.25	56.25	50.00	62.50	56.25	Classificado
488	Sandra Aparecida Feitosa	04020047480	10/02/1969	50.00	50.00	62.50	62.50	56.25	Classificado
489	Leila Maria Scholze	04020034680	29/05/1969	62.50	56.25	50.00	56.25	56.25	Classificado
490	Vanessa Alline Diogo	04020036011	05/01/1979	75.00	50.00	50.00	50.00	56.25	Classificado
491	Rafaela Maria Massi	04020009103	18/05/1981	75.00	50.00	50.00	50.00	56.25	Classificado
492	Lazara de Souza Faria	04020019826	22/04/1956	50.00	56.25	50.00	62.50	54.69	Classificado
493	Rosemeire Ramos	04020033160	01/09/1968	62.50	50.00	50.00	56.25	54.69	Classificado
494	Sandra Santos de Carvalho	04020027209	20/12/1979	62.50	50.00	50.00	56.25	54.69	Classificado
495	Nelsivonia Dias Bispo Moraes	04020024838	15/07/1977	56.25	50.00	56.25	56.25	54.69	Classificado
496	Claudia Daniele Rocha	04020036828	14/08/1979	62.50	56.25	50.00	50.00	54.69	Classificado
497	Clea Mara Dispensiri	04020042585	29/09/1960	56.25	56.25	56.25	50.00	54.69	Classificado
498	Silmara Cristina dos Santos Tolomi	04020014808	16/02/1968	56.25	50.00	56.25	50.00	53.12	Classificado
499	Izabel Maria dos Santos	04020033020	09/03/1953	50.00	56.25	56.25	50.00	53.12	Classificado
500	Luciana Paula de Lima	04020023700	19/08/1977	50.00	50.00	50.00	56.25	51.56	Classificado
501	Maria Izabel da Silva	04020021774	03/03/1974	56.25	50.00	50.00	50.00	51.56	Classificado
502	Luciene Aparecida da Silva	04020010110	29/11/1965	50.00	50.00	50.00	50.00	50.00	Classificado
	Abegail Monteiro Samuel	04020043735	03/04/1950	62.50	25.00	18.75	25.00	0.00	Reprovado
	Adelia Olak Alves	04020038049	03/03/1953	62.50	25.00	37.50	37.50	0.00	Reprovado
	Adeuseneide Rosa Correia	04020001536	03/12/1975	0.00	0.00	0.00	0.00	0.00	Reprovado
	Adiana Peres dos Santos	04020024277	19/09/1971	50.00	37.50	31.25	50.00	0.00	Reprovado
	Adilaine Cristina Franco	04020043298	23/02/1973	68.75	31.25	37.50	37.50	0.00	Reprovado
	Adilceia Cardoso Feltrin	04020041112	14/08/1966	56.25	43.75	37.50	37.50	0.00	Reprovado
	Adriana Aguilera Goncalves	04020001390	18/10/1976	62.50	43.75	43.75	81.25	0.00	Reprovado
	Adriana Amichi	04020036615	07/02/1977	87.50	62.50	43.75	68.75	0.00	Reprovado
	Adriana Andread Remaccluo	04020018927	30/04/1978	43.75	43.75	31.25	68.75	0.00	Reprovado
	Adriana Aparecida Dias Dallmann	04020004624	09/05/1974	75.00	50.00	43.75	62.50	0.00	Reprovado
	Adriana Aparecida dos Santos	04020042690	25/09/1968	0.00	0.00	0.00	0.00	0.00	Reprovado
	Adriana Aparecida Lucas dos Reis	04020052483	01/01/1975	56.25	50.00	37.50	56.25	0.00	Reprovado
	Adriana Aparecida Patrocínio	04020005787	05/05/1975	75.00	43.75	56.25	43.75	0.00	Reprovado
	Adriana Aparecida Violin	04020023386	08/01/1969	81.25	31.25	31.25	81.25	0.00	Reprovado
	Adriana Augusta da Silva Cesario	04020004950	13/07/1973	62.50	43.75	62.50	43.75	0.00	Reprovado
	Adriana Borges da Silva	04020002400	08/11/1971	62.50	37.50	50.00	68.75	0.00	Reprovado
	Adriana Cherbaty Vitorazzi	04020011027	27/07/1972	0.00	0.00	0.00	0.00	0.00	Reprovado
	Adriana Corsino	04020026806	05/01/1978	62.50	37.50	25.00	56.25	0.00	Reprovado
	Adriana Cristine Niero	04020035406	25/10/1966	56.25	25.00	18.75	62.50	0.00	Reprovado
	Adriana Curti	04020044626	26/08/1980	50.00	37.50	31.25	43.75	0.00	Reprovado
	Adriana da Costa Freitas	04020003903	22/02/1975	62.50	25.00	50.00	43.75	0.00	Reprovado
	Adriana da Fonseca	04020022711	15/03/1978	81.25	43.75	50.00	87.50	0.00	Reprovado
	Adriana da Silva Castro	04020005191	19/09/1976	0.00	0.00	0.00	0.00	0.00	Reprovado
	Adriana Dal Bom	04020051312	07/07/1971	50.00	18.75	31.25	75.00	0.00	Reprovado
	Adriana de Andrade Pires	04020007453	16/02/1979	62.50	43.75	37.50	50.00	0.00	Reprovado
	Adriana de Souza	04020013933	06/11/1969	81.25	25.00	43.75	56.25	0.00	Reprovado
	Adriana de Souza	04020041104	30/03/1974	62.50	50.00	12.50	43.75	0.00	Reprovado
	Adriana Erica de Souza	04020001722	13/03/1972	56.25	25.00	43.75	43.75	0.00	Reprovado
	Adriana Fernandes Mesquita Sanches	04020036976	15/09/1973	62.50	56.25	37.50	81.25	0.00	Reprovado
	Adriana Galieti dos Santos	04020026873	18/10/1978	56.25	50.00	12.50	62.50	0.00	Reprovado
	Adriana Garcia Cirqueira	04020031818	22/08/1975	0.00	0.00	0.00	0.00	0.00	Reprovado
	Adriana Gomes de Brito	04020051150	23/11/1973	0.00	0.00	0.00	0.00	0.00	Reprovado
	Adriana Goncalves da Silva	04020027675	19/01/1973	62.50	18.75	12.50	62.50	0.00	Reprovado
	Adriana Lima Pereira	04020023637	18/05/1976	56.25	50.00	37.50	56.25	0.00	Reprovado
	Adriana Luciano Gomes	04020051096	07/05/1980	0.00	0.00	0.00	0.00	0.00	Reprovado
	Adriana Marcia Raimundo	04020007364	28/10/1976	56.25	31.25	31.25	81.25	0.00	Reprovado
	Adriana Maria de Luca	04020016924	05/08/1965	87.50	50.00	43.75	81.25	0.00	Reprovado
	Adriana Martins	04020005256	24/01/1977	56.25	56.25	25.00	43.75	0.00	Reprovado
	Adriana Martins Alves	04020017319	10/10/1973	75.00	50.00	43.75	75.00	0.00	Reprovado
	Adriana Mendes Foncatti Machado	04020032954	23/07/1977	75.00	37.50	56.25	68.75	0.00	Reprovado
	Adriana Moreira Cardozo	04020038014	27/06/1973	62.50	43.75	31.25	37.50	0.00	Reprovado
	Adriana Nakayassu Kerm	04020047218	20/10/1976	62.50	50.00	25.00	50.00	0.00	Reprovado
	Adriana Nunes Bernardes	04020053552	28/11/1974	62.50	18.75	25.00	68.75	0.00	Reprovado
	Adriana Paganelli	04020017580	23/12/1973	56.25	25.00	31.25	56.25	0.00	Reprovado
	Adriana Passos Cabral	04020003601	03/10/1969	87.50	43.75	62.50	81.25	0.00	Reprovado
	Adriana Patrocínio	04020054478	20/09/1980	87.50	62.50	37.50	68.75	0.00	Reprovado
	Adriana Regina de Jesus Santos	04020017483	01/10/1974	62.50	56.25	43.75	68.75	0.00	Reprovado
	Adriana Ruiz Galhardo Muniz	04020003229	10/02/1980	56.25	37.50	31.25	75.00	0.00	Reprovado
	Adriana Serpa de Souza	04020000920	25/10/1968	37.50	12.50	25.00	18.75	0.00	Reprovado
	Adriana Tiradentes Barbosa de Souza	04020004373	04/08/1978	68.75	56.25	37.50	62.50	0.00	Reprovado
	Adriana Tomioka Negrisoli	04020028230	10/04/1975	43.75	25.00	31.25	43.75	0.00	Reprovado
	Adriana Valero Moreira	04020041341	08/05/1972	0.00	0.00	0.00	0.00	0.00	Reprovado
	Adriana Vassi Alves	04020007054	23/10/1978	75.00	50.00	31.25	81.25	0.00	Reprovado

Adriana Zilioto Oliveira Watanabe	04020030021	10/07/1971	56.25	12.50	43.75	50.00	0.00	Reprovado
Adriane Aparecida Paludetto	04020010454	07/10/1972	81.25	43.75	43.75	68.75	0.00	Reprovado
Adriane Lahmann	04020033578	12/02/1983	56.25	18.75	56.25	56.25	0.00	Reprovado
Agrinaura da Silva Costa	04020043930	05/03/1981	81.25	31.25	37.50	50.00	0.00	Reprovado
Aithana Luz da Silva	04020038634	23/11/1970	75.00	43.75	18.75	25.00	0.00	Reprovado
Alanilde Rodrigues de Araujo	04020041503	29/12/1966	56.25	43.75	56.25	62.50	0.00	Reprovado
Alba Mariana Panzeri Fasolo	04020044359	22/08/1973	75.00	43.75	18.75	75.00	0.00	Reprovado
Alba Patricia Pereira Longuinho de Moura	04020011329	07/06/1974	56.25	31.25	31.25	62.50	0.00	Reprovado
Albina Fruzeri	04020036631	29/12/1966	50.00	31.25	56.25	56.25	0.00	Reprovado
Alcimeire de Matos Zanutto	04020038685	29/01/1965	0.00	0.00	0.00	0.00	0.00	Reprovado
Aldelaide dos Santos Cunha	04020029295	07/10/1980	68.75	56.25	43.75	56.25	0.00	Reprovado
Aldrei Valeria Govea	04020011850	15/03/1972	62.50	50.00	43.75	75.00	0.00	Reprovado
Aldryn Roberto Vilas Boas	04020009960	27/11/1982	62.50	25.00	25.00	56.25	0.00	Reprovado
Alessandra Aparecida Turetta	04020014298	15/12/1978	37.50	31.25	43.75	62.50	0.00	Reprovado
Alessandra Avila Maffra	04020002575	20/09/1972	56.25	25.00	37.50	56.25	0.00	Reprovado
Alessandra Berzotti de Souza	04020018072	18/12/1974	50.00	25.00	37.50	56.25	0.00	Reprovado
Alessandra Cristina de Lacerda Uliano	04020037166	11/10/1974	62.50	25.00	43.75	50.00	0.00	Reprovado
Alessandra Cristina Mazia	04020019486	08/06/1979	93.75	50.00	43.75	62.50	0.00	Reprovado
Alessandra Cristina Tirolli	04020034744	12/03/1977	75.00	31.25	50.00	75.00	0.00	Reprovado
Alessandra de Oliveira	04020027489	17/04/1977	56.25	43.75	25.00	50.00	0.00	Reprovado
Alessandra de Oliveira Miranda	04020028990	09/02/1974	56.25	50.00	37.50	18.75	0.00	Reprovado
Alessandra Dutra Alves	04020044650	03/02/1979	68.75	25.00	37.50	50.00	0.00	Reprovado
Alessandra Fernanda da Silva Maggi	04020042674	23/07/1973	56.25	37.50	31.25	87.50	0.00	Reprovado
Alessandra Gomes de Carvalho	04020006139	29/09/1970	0.00	0.00	0.00	0.00	0.00	Reprovado
Alessandra Leila Felix Goncalves Feliciano	04020015316	27/10/1971	50.00	31.25	25.00	31.25	0.00	Reprovado
Alessandra Nunes Bazoli	04020013860	02/03/1978	81.25	50.00	25.00	56.25	0.00	Reprovado
Alessandra Pereira da Silva	04020047900	23/09/1976	62.50	56.25	37.50	75.00	0.00	Reprovado
Alessandra Polegato de Araujo	04020032946	25/11/1984	0.00	0.00	0.00	0.00	0.00	Reprovado
Alessandra Regina de Oliveira	04020033950	18/02/1979	81.25	25.00	75.00	93.75	0.00	Reprovado
Alessandra Rodrigues Lopes	04020037875	24/01/1977	81.25	50.00	43.75	68.75	0.00	Reprovado
Alessandra Serion	04020014573	28/05/1978	100.00	56.25	31.25	68.75	0.00	Reprovado
Alessandra Vagneia Bentlin de Oliveira	04020013089	31/05/1979	56.25	56.25	25.00	43.75	0.00	Reprovado
Alessandra Vanessa Barion	04020012660	08/04/1980	68.75	25.00	18.75	25.00	0.00	Reprovado
Aleteia Gomes Tercioti Moreira	04020026644	01/09/1978	75.00	56.25	25.00	68.75	0.00	Reprovado
Aletheia Patricia Alves Paduan	04020051037	28/04/1977	0.00	0.00	0.00	0.00	0.00	Reprovado
Alexandra Bilená Ribeiro Rocha Bacelar	04020033900	17/09/1974	68.75	50.00	31.25	37.50	0.00	Reprovado
Alexandra Cristina de Moura	04020004748	10/07/1976	68.75	37.50	31.25	50.00	0.00	Reprovado
Alexandra da Paixao	04020011892	04/11/1980	75.00	50.00	43.75	56.25	0.00	Reprovado
Alexandra Durello Banachi	04020036232	16/12/1980	93.75	37.50	75.00	62.50	0.00	Reprovado
Alexandra Marques de Moura	04020048001	23/02/1973	68.75	37.50	37.50	18.75	0.00	Reprovado
Alexandre Sanches de Oliveira	04020046971	04/04/1971	0.00	0.00	0.00	0.00	0.00	Reprovado
Alice Carla Irineu	04020026377	06/04/1978	0.00	0.00	0.00	0.00	0.00	Reprovado
Alice Eduardo dos Santos Januario	04020053366	08/09/1962	68.75	37.50	31.25	68.75	0.00	Reprovado
Alice Eiko Nakaiama	04020004160	30/09/1959	68.75	43.75	56.25	62.50	0.00	Reprovado
Alice Fonseca Bungart	04020045681	31/05/1966	50.00	62.50	31.25	62.50	0.00	Reprovado
Alice Jesus de Melo	04020045835	28/12/1969	81.25	43.75	56.25	75.00	0.00	Reprovado
Alice Maria Haj	04020047374	05/07/1966	62.50	56.25	43.75	62.50	0.00	Reprovado
Alice Mitiyo Nakagawa	04020031699	26/03/1956	68.75	43.75	50.00	31.25	0.00	Reprovado
Aline Andrade Mascareli	04020036607	12/11/1980	50.00	37.50	43.75	56.25	0.00	Reprovado
Aline Cristina Leite da Silva	04020003547	23/04/1981	68.75	31.25	56.25	62.50	0.00	Reprovado
Aline Cristina Levandoski Lopes	04020025532	30/05/1980	50.00	56.25	31.25	56.25	0.00	Reprovado
Aline de Abreu Curunzi	04020011574	11/10/1978	93.75	37.50	56.25	68.75	0.00	Reprovado
Aline Guimaraes Andreotti	04020038111	27/02/1981	87.50	43.75	37.50	81.25	0.00	Reprovado
Aline Lucilha	04020015880	11/12/1979	75.00	43.75	37.50	81.25	0.00	Reprovado
Aline Murata Vieira	04020036658	12/11/1982	0.00	0.00	0.00	0.00	0.00	Reprovado
Aline Patricia Masiero	04020034124	18/05/1979	68.75	50.00	43.75	81.25	0.00	Reprovado
Aline Pinto Miranda	04020012775	26/12/1978	81.25	62.50	43.75	75.00	0.00	Reprovado
Aline Rubiane da Silva	04020019788	11/12/1984	75.00	25.00	37.50	56.25	0.00	Reprovado
Aline Spanguemberg	04020001080	01/11/1980	93.75	31.25	56.25	93.75	0.00	Reprovado
Alline Favaro	04020020743	03/07/1984	93.75	31.25	56.25	81.25	0.00	Reprovado
Almerita Jurema de Paula	04020043280	01/08/1976	68.75	43.75	56.25	68.75	0.00	Reprovado
Alzira Aparecida Probst	04020054125	04/02/1949	50.00	43.75	43.75	87.50	0.00	Reprovado
Alzira Cristina Torrado Toni	04020010420	20/09/1960	62.50	12.50	25.00	43.75	0.00	Reprovado
Alzira Melo	04020029082	20/11/1956	37.50	18.75	25.00	31.25	0.00	Reprovado
Alzira Moises de Sa Barros	04020035635	24/02/1958	56.25	43.75	25.00	31.25	0.00	Reprovado
Alzira Pereira da Silva Pugin	04020047587	22/05/1958	75.00	43.75	62.50	75.00	0.00	Reprovado
Amanda Cardoso Silva	04020050936	06/07/1984	62.50	31.25	31.25	31.25	0.00	Reprovado
Amanda Maria Alves Pinc	04020041368	13/08/1983	68.75	50.00	37.50	62.50	0.00	Reprovado
Amanda Maria Samapiao Aliano	04020003717	14/11/1983	62.50	50.00	31.25	68.75	0.00	Reprovado
Amanda Marigo Coutinho	04020003881	31/03/1979	62.50	50.00	25.00	62.50	0.00	Reprovado
Amanda Silvone	04020013399	07/07/1979	75.00	56.25	43.75	87.50	0.00	Reprovado
Amanda Staub Mercurio	04020035236	22/07/1981	93.75	43.75	25.00	56.25	0.00	Reprovado
Amaury Plath	04020034752	12/07/1961	25.00	25.00	37.50	50.00	0.00	Reprovado
Amelia Alonso Varotto	04020007437	28/06/1969	81.25	37.50	50.00	87.50	0.00	Reprovado
Amelia Conceicao de Oliveira	04020053587	01/12/1978	68.75	25.00	25.00	37.50	0.00	Reprovado
Amelia Costa	04020003415	02/04/1953	43.75	25.00	31.25	50.00	0.00	Reprovado
Amelia Shizuko Spagnuolo	04020037778	28/02/1948	68.75	56.25	37.50	62.50	0.00	Reprovado
Ana Brigida Sampaio de Souza	04020046335	10/04/1980	50.00	25.00	25.00	43.75	0.00	Reprovado

Ana Carolina de Moraes Faria	04020038804	02/07/1979	68.75	25.00	25.00	62.50	0.00	Reprovado
Ana Carolina Frederico da Silva	04020014417	07/01/1983	62.50	37.50	37.50	75.00	0.00	Reprovado
Ana Carolina Perez Consalter	04020047072	06/02/1978	81.25	18.75	43.75	75.00	0.00	Reprovado
Ana Carolina Torres	04020031133	29/11/1978	81.25	50.00	37.50	50.00	0.00	Reprovado
Ana Clara Bruschi Almeida Silva	04020027829	27/05/1966	0.00	0.00	0.00	0.00	0.00	Reprovado
Ana Claudia Carvalho Monteiro	04020008247	09/10/1981	75.00	50.00	31.25	87.50	0.00	Reprovado
Ana Claudia Costa e Silva	04020025680	10/10/1979	75.00	18.75	37.50	68.75	0.00	Reprovado
Ana Claudia da Silva	04020018684	02/01/1983	0.00	0.00	0.00	0.00	0.00	Reprovado
Ana Claudia de Carlos Almeida	04020015383	07/02/1973	62.50	25.00	31.25	43.75	0.00	Reprovado
Ana Claudia Furlan	04020033667	06/06/1978	93.75	50.00	37.50	81.25	0.00	Reprovado
Ana Claudia Jacinto	04020051509	25/09/1981	81.25	18.75	37.50	68.75	0.00	Reprovado
Ana Claudia Kikumoto de Paula	04020012880	28/12/1976	68.75	37.50	68.75	81.25	0.00	Reprovado
Ana Claudia P Mendes	04020035643	19/03/1978	62.50	37.50	43.75	50.00	0.00	Reprovado
Ana Claudia Padilha dos Santos	04020012546	25/03/1970	62.50	68.75	12.50	50.00	0.00	Reprovado
Ana Claudia Salla de Oliveira	04020029198	21/11/1977	0.00	0.00	0.00	0.00	0.00	Reprovado
Ana Cristina Arias	04020024307	15/10/1967	0.00	0.00	0.00	0.00	0.00	Reprovado
Ana Cristina Atiguro	04020006538	15/05/1969	0.00	0.00	0.00	0.00	0.00	Reprovado
Ana Cristina Bertolla	04020011248	18/12/1975	87.50	62.50	43.75	75.00	0.00	Reprovado
Ana Cristina Rodrigues Santos	04020037093	10/04/1973	81.25	56.25	43.75	75.00	0.00	Reprovado
Ana do Amaral Oliveira	04020036046	23/07/1967	62.50	18.75	31.25	12.50	0.00	Reprovado
Ana Flavia de Oliveira	04020040566	26/06/1976	75.00	37.50	56.25	50.00	0.00	Reprovado
Ana Flavia Fernandes Miranda	04020036577	10/02/1980	75.00	62.50	31.25	62.50	0.00	Reprovado
Ana Flavia Simoni	04020026520	27/10/1980	87.50	25.00	50.00	81.25	0.00	Reprovado
Ana Leia Antunes Raimundo	04020032237	22/05/1980	62.50	62.50	31.25	31.25	0.00	Reprovado
Ana Lucia de Oliveira	04020008425	18/10/1968	56.25	31.25	18.75	37.50	0.00	Reprovado
Ana Lucia Lalau Hoda	04020045665	28/01/1971	0.00	0.00	0.00	0.00	0.00	Reprovado
Ana Maria Arenghi	04020025931	04/10/1950	0.00	0.00	0.00	0.00	0.00	Reprovado
Ana Maria Correia de Faria Vaine	04020025915	30/03/1979	87.50	50.00	37.50	56.25	0.00	Reprovado
Ana Maria de Souza Valle Teixeira	04020038642	04/05/1971	75.00	37.50	75.00	81.25	0.00	Reprovado
Ana Maria Gasparini Barone	04020045738	28/04/1962	0.00	0.00	0.00	0.00	0.00	Reprovado
Ana Maria Lopes Sorpreso	04020032768	31/07/1980	68.75	18.75	25.00	50.00	0.00	Reprovado
Ana Maria Machado	04020045193	25/06/1961	0.00	0.00	0.00	0.00	0.00	Reprovado
Ana Maria Ribeiro Zago	04020053498	28/05/1959	0.00	0.00	0.00	0.00	0.00	Reprovado
Ana Maria Ripol	04020050553	07/02/1967	62.50	37.50	43.75	56.25	0.00	Reprovado
Ana Maria Salles	04020030838	06/05/1970	62.50	62.50	37.50	62.50	0.00	Reprovado
Ana Maria Sartorio Ramos da Silva	04020004144	18/08/1967	56.25	37.50	37.50	56.25	0.00	Reprovado
Ana Maria Satyro Barbosa Rubira	04020020301	07/11/1955	0.00	0.00	0.00	0.00	0.00	Reprovado
Ana Patricia de Oliveira Machado	04020038278	31/01/1978	87.50	37.50	25.00	31.25	0.00	Reprovado
Ana Paula Araujo Melo	04020024714	16/02/1983	56.25	37.50	37.50	37.50	0.00	Reprovado
Ana Paula Bernardo Sborgi	04020045630	12/11/1972	43.75	37.50	37.50	56.25	0.00	Reprovado
Ana Paula Carlos Simoes Guerra	04020005736	06/05/1971	75.00	50.00	43.75	68.75	0.00	Reprovado
Ana Paula da Silva Norato	04020029414	08/05/1982	87.50	62.50	37.50	37.50	0.00	Reprovado
Ana Paula de Freitas	04020021332	11/09/1977	68.75	50.00	50.00	37.50	0.00	Reprovado
Ana Paula de Oliveira	04020000971	15/09/1972	75.00	50.00	37.50	56.25	0.00	Reprovado
Ana Paula de Souza Pereira	04020050294	12/01/1979	68.75	37.50	37.50	62.50	0.00	Reprovado
Ana Paula dos Santos	04020014530	12/01/1980	75.00	43.75	43.75	75.00	0.00	Reprovado
Ana Paula Ferracini	04020052050	12/12/1971	56.25	6.25	12.50	31.25	0.00	Reprovado
Ana Paula Garbosa	04020053510	13/09/1980	50.00	25.00	31.25	50.00	0.00	Reprovado
Ana Paula Garcia Giroto	04020021154	30/11/1981	0.00	0.00	0.00	0.00	0.00	Reprovado
Ana Paula Gomes Correa	04020036674	27/08/1976	87.50	31.25	50.00	81.25	0.00	Reprovado
Ana Paula Jacomini	04020020093	14/11/1971	37.50	18.75	18.75	31.25	0.00	Reprovado
Ana Paula Januario	04020038600	24/07/1983	43.75	25.00	43.75	25.00	0.00	Reprovado
Ana Paula Liberati Siviero Guarnieri	04020033152	29/01/1978	56.25	31.25	37.50	68.75	0.00	Reprovado
Ana Paula Martins	04020021022	19/06/1977	81.25	37.50	56.25	68.75	0.00	Reprovado
Ana Paula Nogueira	04020015260	14/09/1982	68.75	43.75	37.50	18.75	0.00	Reprovado
Ana Paula Penha	04020014123	20/07/1983	81.25	25.00	37.50	43.75	0.00	Reprovado
Ana Paula Pirani	04020051126	08/01/1975	62.50	43.75	56.25	75.00	0.00	Reprovado
Ana Paula Primon	04020040507	19/03/1981	75.00	43.75	25.00	68.75	0.00	Reprovado
Ana Paula Proscencio	04020046653	09/05/1981	75.00	37.50	18.75	43.75	0.00	Reprovado
Ana Paula Queiroz Franca	04020034426	29/01/1980	50.00	37.50	37.50	56.25	0.00	Reprovado
Ana Paula Ribeiro	04020030390	04/11/1972	62.50	37.50	37.50	50.00	0.00	Reprovado
Ana Paula Rodelli	04020015588	11/01/1972	43.75	25.00	25.00	50.00	0.00	Reprovado
Ana Paula Sena Brignol Nobre	04020005361	13/10/1976	81.25	43.75	37.50	62.50	0.00	Reprovado
Ana Paula Takeuchi	04020001358	25/01/1973	62.50	37.50	31.25	37.50	0.00	Reprovado
Ana Paula Vieira Lotti Rossi	04020052750	19/12/1980	43.75	31.25	31.25	62.50	0.00	Reprovado
Ana Piazza Goldoni	04020051118	03/03/1950	50.00	12.50	12.50	50.00	0.00	Reprovado
Ana Rita Puga	04020018889	25/08/1952	56.25	37.50	18.75	25.00	0.00	Reprovado
Ana Thais de Andrade Carvalho	04020006317	06/07/1979	0.00	0.00	0.00	0.00	0.00	Reprovado
Anadir Alves da Rocha	04020022649	28/04/1964	50.00	25.00	37.50	62.50	0.00	Reprovado
Analu Aparecida de Carvalho	04020012872	10/02/1975	75.00	31.25	31.25	31.25	0.00	Reprovado
Anderson Aparecido Novaes	04020047501	17/10/1975	68.75	50.00	43.75	12.50	0.00	Reprovado
Andrea Aparecida Colombo	04020049555	31/03/1981	62.50	37.50	43.75	75.00	0.00	Reprovado
Andrea Aparecida Fanti	04020002010	03/12/1973	56.25	56.25	25.00	62.50	0.00	Reprovado
Andrea Aparecida Menezes Romagnoli	04020012287	07/06/1975	56.25	37.50	50.00	75.00	0.00	Reprovado
Andrea Bento de Souza	04020023114	20/12/1969	0.00	0.00	0.00	0.00	0.00	Reprovado
Andrea Carolline Mantovani	04020033390	01/01/1982	56.25	18.75	31.25	31.25	0.00	Reprovado
Andrea Cassia de Morais	04020050804	29/04/1973	0.00	0.00	0.00	0.00	0.00	Reprovado
Andrea Couto Bueno	04020037026	15/03/1978	68.75	37.50	25.00	62.50	0.00	Reprovado
Andrea Cristina Antunes	04020020794	04/11/1971	62.50	25.00	43.75	37.50	0.00	Reprovado
Andrea Cristina Batista	04020038618	21/12/1979	68.75	37.50	25.00	25.00	0.00	Reprovado

Andrea Cristina Florio	04020049210	03/05/1979	75.00	56.25	31.25	62.50	0.00	Reprovado
Andrea Cristina Vieira da Silva	04020021073	09/08/1971	56.25	50.00	37.50	56.25	0.00	Reprovado
Andrea de Castro Honorio da Silva	04020016975	19/09/1978	81.25	37.50	56.25	37.50	0.00	Reprovado
Andrea dos Santos Polo	04020043620	24/02/1971	75.00	43.75	37.50	75.00	0.00	Reprovado
Andrea Ferreira de Souza Ribeiro	04020035171	01/06/1975	37.50	18.75	18.75	62.50	0.00	Reprovado
Andrea Fonseca Garcia	04020027187	20/03/1977	62.50	50.00	37.50	87.50	0.00	Reprovado
Andrea Lucia Batistella Delfim	04020036283	18/05/1975	68.75	43.75	12.50	56.25	0.00	Reprovado
Andrea Manoel	04020018250	01/05/1975	0.00	0.00	0.00	0.00	0.00	Reprovado
Andrea Maria da Silva Caetano	04020042003	19/06/1974	56.25	43.75	37.50	56.25	0.00	Reprovado
Andrea Marques Miyadera	04020012201	21/12/1973	81.25	56.25	62.50	43.75	0.00	Reprovado
Andrea Regiane Damasceno	04020032407	19/03/1975	62.50	37.50	43.75	75.00	0.00	Reprovado
Andrea Regina Zanerato	04020029260	31/03/1982	56.25	25.00	31.25	43.75	0.00	Reprovado
Andrea Rene Pereira	04020029775	09/07/1973	0.00	0.00	0.00	0.00	0.00	Reprovado
Andrea Rubia Felix Goncalves	04020008140	03/07/1976	62.50	50.00	43.75	43.75	0.00	Reprovado
Andrea Silva Ortega	04020021227	26/07/1975	75.00	43.75	25.00	87.50	0.00	Reprovado
Andrea Silvia Domingues	04020030609	04/11/1968	0.00	0.00	0.00	0.00	0.00	Reprovado
Andrea Tognon	04020038405	02/07/1976	81.25	37.50	50.00	75.00	0.00	Reprovado
Andrea Ap Piotto Goncalves	04020026083	10/04/1972	0.00	0.00	0.00	0.00	0.00	Reprovado
Andreia Aparecida da Rocha Goncalves	04020027314	02/05/1973	68.75	31.25	31.25	43.75	0.00	Reprovado
Andreia Aparecida Vicentini	04020001463	22/05/1980	62.50	50.00	50.00	43.75	0.00	Reprovado
Andreia Burque Garcia	04020026415	06/12/1973	37.50	43.75	6.25	18.75	0.00	Reprovado
Andreia Campanha	04020013038	16/09/1976	56.25	31.25	50.00	68.75	0.00	Reprovado
Andreia Cristina Costa Norato	04020021375	10/10/1973	75.00	37.50	37.50	68.75	0.00	Reprovado
Andreia Cristina de Almeida	04020025214	11/08/1976	93.75	43.75	62.50	68.75	0.00	Reprovado
Andreia Cristina Goncalves	04020051916	10/10/1979	68.75	62.50	37.50	75.00	0.00	Reprovado
Andreia Cristina Neves	04020005086	07/08/1972	56.25	43.75	56.25	50.00	0.00	Reprovado
Andreia da Silva Pinheiro	04020044723	24/07/1972	62.50	25.00	18.75	62.50	0.00	Reprovado
Andreia Egredjyd Fegury	04020031656	07/08/1980	75.00	56.25	37.50	81.25	0.00	Reprovado
Andreia Evangelista de Almeida	04020046823	04/07/1983	68.75	12.50	12.50	43.75	0.00	Reprovado
Andreia Goncalves	04020005876	02/06/1981	75.00	43.75	37.50	81.25	0.00	Reprovado
Andreia Juliani	04020024340	08/08/1977	62.50	37.50	50.00	81.25	0.00	Reprovado
Andreia Leticia Caldeira da Silva Felizardo	04020028418	11/03/1977	43.75	25.00	6.25	50.00	0.00	Reprovado
Andreia Luzia Cicotosto de Lima	04020049920	01/08/1979	56.25	50.00	25.00	56.25	0.00	Reprovado
Andreia Maria Barbosa Mendes	04020031532	05/10/1974	0.00	0.00	0.00	0.00	0.00	Reprovado
Andreia Maria Menezes Barbosa	04020032040	07/06/1978	0.00	0.00	0.00	0.00	0.00	Reprovado
Andreia Martins	04020053706	28/02/1975	75.00	37.50	43.75	81.25	0.00	Reprovado
Andreia Rocha de Souza	04020049865	07/01/1966	50.00	25.00	56.25	62.50	0.00	Reprovado
Andreia Viviane Bernal Martins	04020000840	11/12/1976	62.50	25.00	18.75	43.75	0.00	Reprovado
Andresa Aparecida dos Reis	04020049792	05/12/1977	68.75	75.00	31.25	68.75	0.00	Reprovado
Andresa Mangabeira	04020009669	05/05/1976	62.50	50.00	37.50	62.50	0.00	Reprovado
Andresa Ramos Rodolpho	04020025508	08/10/1978	62.50	37.50	56.25	68.75	0.00	Reprovado
Andressa Amadeo Goncalves	04020028159	24/05/1978	68.75	43.75	18.75	37.50	0.00	Reprovado
Andressa Cerqueira Silva	04020006341	07/07/1978	81.25	43.75	43.75	68.75	0.00	Reprovado
Andressa Cristina Cardoso Mano	04020047684	14/09/1978	0.00	0.00	0.00	0.00	0.00	Reprovado
Andressa Martins dos Reis	04020047676	06/06/1979	50.00	37.50	31.25	43.75	0.00	Reprovado
Andressa Pereira Mansano	04020020689	24/06/1985	75.00	31.25	37.50	12.50	0.00	Reprovado
Andressa Rodrigues Gomes	04020010705	13/10/1983	50.00	25.00	18.75	43.75	0.00	Reprovado
Andressa Zacarin	04020007151	03/01/1979	81.25	31.25	12.50	62.50	0.00	Reprovado
Andreza de Fatima dos Santos	04020046530	28/03/1977	50.00	18.75	12.50	25.00	0.00	Reprovado
Andreza de Souza Silva	04020017777	25/08/1982	81.25	56.25	43.75	87.50	0.00	Reprovado
Andriceia Mara da Silva	04020032393	15/11/1977	75.00	50.00	31.25	93.75	0.00	Reprovado
Anete Aparecida Lorejan	04020051568	22/11/1965	75.00	56.25	31.25	25.00	0.00	Reprovado
Angela Alves Ferreira	04020020972	10/08/1981	68.75	43.75	56.25	75.00	0.00	Reprovado
Angela Aparecida Costa	04020047951	19/05/1974	68.75	25.00	31.25	43.75	0.00	Reprovado
Angela Aparecida da Silva Marques	04020052947	15/11/1979	56.25	31.25	37.50	37.50	0.00	Reprovado
Angela Aparecida Teixeira	04020045720	30/03/1967	62.50	25.00	50.00	31.25	0.00	Reprovado
Angela Buena Germinari Basilio	04020038260	17/03/1970	0.00	0.00	0.00	0.00	0.00	Reprovado
Angela Claudia Ferreira	04020037565	04/12/1972	75.00	37.50	37.50	75.00	0.00	Reprovado
Angela Cristina de Oliveira Ribeiro	04020017564	28/07/1956	75.00	37.50	43.75	62.50	0.00	Reprovado
Angela Cristina Nunes Guedes da Silva	04020022495	19/05/1979	75.00	43.75	56.25	68.75	0.00	Reprovado
Angela Cristina Paganini	04020032121	04/10/1980	75.00	43.75	43.75	75.00	0.00	Reprovado
Angela da Silva	04020010209	02/06/1980	56.25	50.00	31.25	50.00	0.00	Reprovado
Angela Delmira Bueno	04020011434	11/09/1968	43.75	31.25	18.75	37.50	0.00	Reprovado
Angela Denise Henrique Cavalheiro	04020028922	11/06/1964	0.00	0.00	0.00	0.00	0.00	Reprovado
Angela dos Santos Pini	04020015162	03/03/1974	68.75	37.50	43.75	43.75	0.00	Reprovado
Angela Galdino Franco	04020016932	20/02/1959	62.50	31.25	43.75	56.25	0.00	Reprovado
Angela Hercilia Geraxi Greca	04020052440	18/06/1957	62.50	31.25	18.75	50.00	0.00	Reprovado
Angela Hrescak Rissi	04020042496	27/01/1982	56.25	25.00	43.75	81.25	0.00	Reprovado
Angela Ines dos Santos Ponce	04020004454	16/05/1973	81.25	31.25	43.75	68.75	0.00	Reprovado
Angela Jacinto da Silva Fukushigue	04020000769	08/12/1967	75.00	50.00	25.00	56.25	0.00	Reprovado
Angela Lumy Hatakeyama	04020026865	05/02/1969	62.50	56.25	37.50	56.25	0.00	Reprovado
Angela Maria Batista	04020015715	12/06/1980	50.00	12.50	43.75	31.25	0.00	Reprovado
Angela Maria Correia da Silva	04020042011	23/07/1964	0.00	0.00	0.00	0.00	0.00	Reprovado
Angela Maria Costa	04020047293	18/03/1979	81.25	43.75	56.25	68.75	0.00	Reprovado
Angela Maria da Cruz Lopes	04020019168	12/07/1965	75.00	62.50	18.75	50.00	0.00	Reprovado
Angela Maria da Silva Ribeiro	04020014638	28/02/1966	50.00	56.25	25.00	68.75	0.00	Reprovado
Angela Maria de Paula	04020042321	21/04/1976	68.75	37.50	37.50	68.75	0.00	Reprovado
Angela Maria dos Santos Pedrini	04020003512	07/09/1949	75.00	25.00	56.25	31.25	0.00	Reprovado
Angela Maria dos Santos Silva	04020052840	26/06/1976	43.75	50.00	43.75	43.75	0.00	Reprovado
Angela Maria Ortega da Silva	04020053218	02/12/1961	56.25	43.75	37.50	68.75	0.00	Reprovado

Angela Maria Pereira de Morais	04020008530	21/02/1969	68.75	31.25	18.75	56.25	0.00	Reprovado	
Angela Martins Alves	04020012783	27/04/1966	75.00	50.00	25.00	68.75	0.00	Reprovado	
Angela Palmira Vieira da Silva	04020018528	13/11/1962	31.25	43.75	12.50	37.50	0.00	Reprovado	
Angela Rosa Benis	04020029023	09/09/1974	75.00	56.25	43.75	56.25	0.00	Reprovado	
Angela Sanches Garcia	04020029406	09/07/1966	81.25	43.75	50.00	43.75	0.00	Reprovado	
Angela Yara Nicastro Fajardo de Freitas	04020020557	07/08/1970	68.75	37.50	56.25	56.25	0.00	Reprovado	
Angelica Conceicao Egidio de Oliveira	04020048109	29/02/1980	0.00	0.00	0.00	0.00	0.00	Reprovado	
Angelica de Oliveira	04020027306	19/11/1978	75.00	43.75	37.50	68.75	0.00	Reprovado	
Angelica Fulchini	04020012309	05/09/1979	43.75	18.75	18.75	56.25	0.00	Reprovado	
Angelica Indaia Fioramosca Godinho	04020016657	05/12/1974	68.75	25.00	62.50	87.50	0.00	Reprovado	
Angelica Lopes Tambelini	04020053285	21/04/1973	75.00	56.25	31.25	81.25	0.00	Reprovado	
Angelica Maria de Freitas	04020031648	03/04/1963	0.00	0.00	0.00	0.00	0.00	Reprovado	
Angelica Minzon Cavalari	04020018218	25/06/1973	75.00	50.00	25.00	56.25	0.00	Reprovado	
Angelica Souza da Luz	04020025192	24/07/1985	75.00	50.00	18.75	81.25	0.00	Reprovado	
Angelina Pedro Francisco	04020015960	10/09/1945	50.00	37.50	18.75	43.75	0.00	Reprovado	
Angelina Uehara de Souza	04020038219	12/01/1944	68.75	50.00	25.00	43.75	0.00	Reprovado	
Angelita Aparecida Batista	04020044944	19/03/1983	56.25	43.75	25.00	25.00	0.00	Reprovado	
Angelita Caetano Lopes	04020022851	28/01/1979	62.50	50.00	37.50	75.00	0.00	Reprovado	
Angelita Karina Alves Buoro	04020004705	24/12/1978	68.75	31.25	31.25	43.75	0.00	Reprovado	
Angelita Silva Bispo	04020025222	21/08/1975	93.75	37.50	25.00	93.75	0.00	Reprovado	
Anna Claudia Leite	04020001161	18/08/1965	50.00	18.75	18.75	43.75	0.00	Reprovado	
Anna Cristina dos Santos	04020002524	28/03/1967	56.25	37.50	37.50	25.00	0.00	Reprovado	
Anna Paula Brito Tatsui	04020051193	28/06/1980	0.00	0.00	0.00	0.00	0.00	Reprovado	
Anna Paula Ferreira de Carvalho Pedrozo de Oliveira	04020003016	29/07/1978		81.25	37.50	68.75	62.50	0.00	Reprovado
Antonia da Silva Timoteo	04020041023	29/06/1970	0.00	0.00	0.00	0.00	0.00	Reprovado	
Antonia Rejeane de Menezes Campos	04020028515	01/05/1973	56.25	25.00	43.75	43.75	0.00	Reprovado	
Apareciada Garcia Guergoleto	04020017181	08/10/1961	62.50	31.25	43.75	75.00	0.00	Reprovado	
Aparecida Alves de Souza	04020042950	28/01/1967	62.50	31.25	43.75	75.00	0.00	Reprovado	
Aparecida Bengozi Vieira	04020018650	20/09/1949	37.50	50.00	18.75	31.25	0.00	Reprovado	
Aparecida Candida de Araujo Vasilio	04020034337	23/07/1954	0.00	0.00	0.00	0.00	0.00	Reprovado	
Aparecida Cleide Fernandes Leite	04020043115	21/06/1967	68.75	31.25	37.50	37.50	0.00	Reprovado	
Aparecida da Silva Delgado	04020044731	19/09/1960	75.00	25.00	43.75	25.00	0.00	Reprovado	
Aparecida da Silva Francisco	04020046904	23/11/1962	56.25	37.50	43.75	43.75	0.00	Reprovado	
Aparecida Damasceno Penachio	04020035724	05/12/1951	62.50	56.25	37.50	50.00	0.00	Reprovado	
Aparecida de Fatima dos Santos Bernardo	04020030005	21/04/1962	43.75	31.25	31.25	31.25	0.00	Reprovado	
Aparecida de Fatima Machado da Silva	04020043107	08/10/1960	0.00	0.00	0.00	0.00	0.00	Reprovado	
Aparecida de Lourdes Ludovco	04020027330	27/05/1958	62.50	31.25	18.75	25.00	0.00	Reprovado	
Aparecida de Lourdes Pavao Moretti	04020033870	13/10/1956	37.50	18.75	31.25	25.00	0.00	Reprovado	
Aparecida de Oliveira Leite	04020033543	20/05/1961	62.50	37.50	31.25	50.00	0.00	Reprovado	
Aparecida Dias Plaisant	04020018463	20/08/1963	68.75	37.50	25.00	62.50	0.00	Reprovado	
Aparecida Helena Lopes	04020053617	05/10/1959	56.25	37.50	62.50	43.75	0.00	Reprovado	
Aparecida Lourenco da Silva	04020001803	03/10/1956	50.00	18.75	12.50	37.50	0.00	Reprovado	
Aparecida Nogueira da Cunha Fonseca	04020027543	24/11/1971	75.00	25.00	25.00	75.00	0.00	Reprovado	
Aparecida Olinto Bernardino Vieira	04020019931	04/10/1955	56.25	25.00	56.25	62.50	0.00	Reprovado	
Aparecida Pereira Belentani	04020028639	03/02/1957	37.50	43.75	25.00	56.25	0.00	Reprovado	
Araceli Vieira dos Santos	04020013313	12/09/1982	87.50	68.75	37.50	81.25	0.00	Reprovado	
Aracelis Lopes Godinho da Silva	04020033373	05/10/1980	0.00	0.00	0.00	0.00	0.00	Reprovado	
Ariadiny Daniely Sabino Vilha	04020009600	08/09/1980	81.25	43.75	37.50	87.50	0.00	Reprovado	
Ariadne Boszczowski Carvalho	04020030234	12/01/1982	0.00	0.00	0.00	0.00	0.00	Reprovado	
Ariane de Paula Ferreira	04020023459	28/10/1979	75.00	25.00	68.75	87.50	0.00	Reprovado	
Ariane Flavulatri Lopes da Silva	04020043077	12/08/1982	68.75	31.25	50.00	62.50	0.00	Reprovado	
Aristeia Regina Guarezi	04020011299	09/09/1951	81.25	43.75	25.00	37.50	0.00	Reprovado	
Aristeu Barbosa da Silva	04020009936	03/09/1948	75.00	43.75	31.25	50.00	0.00	Reprovado	
Arlete Cirino Faggion	04020038332	18/06/1953	68.75	31.25	25.00	68.75	0.00	Reprovado	
Arlete Lemes	04020011507	20/01/1975	75.00	31.25	56.25	68.75	0.00	Reprovado	
Arlete Regina Souza	04020042941	12/06/1968	62.50	56.25	37.50	75.00	0.00	Reprovado	
Arlete Terezinha Aiub	04020049571	23/01/1962	81.25	43.75	50.00	81.25	0.00	Reprovado	
Arlinda Valeria da Silva	04020020646	09/10/1962	0.00	0.00	0.00	0.00	0.00	Reprovado	
Audrey Isabel Fiori	04020010608	23/07/1970	0.00	0.00	0.00	0.00	0.00	Reprovado	
Audrey Maria Muller	04020032873	17/05/1983	62.50	43.75	56.25	68.75	0.00	Reprovado	
Audrey Rosa	04020039452	20/07/1972	93.75	37.50	56.25	68.75	0.00	Reprovado	
Audrey Zacarin Passos Morais	04020012716	24/07/1972	0.00	0.00	0.00	0.00	0.00	Reprovado	
Augusta Munaro	04020009650	25/09/1977	56.25	50.00	37.50	68.75	0.00	Reprovado	
Aure Simone Vera Pereira	04020006040	17/09/1974	81.25	37.50	37.50	62.50	0.00	Reprovado	
Aurea Antunes Donato	04020013410	10/01/1977	68.75	43.75	31.25	43.75	0.00	Reprovado	
Aurea Martinez	04020010217	07/09/1962	68.75	37.50	37.50	75.00	0.00	Reprovado	
Aurelia Goncalves	04020026580	20/07/1982	31.25	25.00	12.50	62.50	0.00	Reprovado	
Barbara Roselene Salvador Norato	04020022088	24/01/1974	62.50	56.25	62.50	31.25	0.00	Reprovado	
Beatriz Dias Matocano	04020010993	05/03/1977	18.75	37.50	37.50	81.25	0.00	Reprovado	
Beatriz Aparecida Scarpin Ferreira	04020007976	06/07/1968	50.00	50.00	37.50	50.00	0.00	Reprovado	
Beatriz da Silva Borba	04020050286	04/08/1957	0.00	0.00	0.00	0.00	0.00	Reprovado	
Beatriz dos Santos Pereira	04020040701	10/04/1969	62.50	50.00	25.00	50.00	0.00	Reprovado	
Beatriz Fernanda Mahnic	04020028795	25/02/1979	68.75	50.00	43.75	62.50	0.00	Reprovado	
Beatriz Goncalves Mosa	04020005566	03/10/1979	93.75	43.75	50.00	81.25	0.00	Reprovado	
Benedita Lopes de Lima Jarreta	04020022428	13/05/1956	62.50	31.25	25.00	31.25	0.00	Reprovado	
Benicia Pereira dos Santos	04020012422	30/12/1966	50.00	12.50	25.00	31.25	0.00	Reprovado	
Bernardeth Negro	04020025656	16/03/1958	87.50	56.25	37.50	50.00	0.00	Reprovado	
Blandina Franzoi da Silva	04020005230	12/08/1940	43.75	25.00	31.25	25.00	0.00	Reprovado	

Celsi Maria Batigliana	04020016851	31/05/1980	81.25	37.50	62.50	50.00	0.00	Reprovado
Cely da Costa Batista	04020023572	05/01/1969	0.00	0.00	0.00	0.00	0.00	Reprovado
Cenira Aparecida da Silva	04020027160	24/01/1972	31.25	18.75	18.75	56.25	0.00	Reprovado
Chirstiane Almeida Cunha Corneta	04020014484	24/04/1971	50.00	43.75	37.50	50.00	0.00	Reprovado
Christiane da Silva de Lima	04020053676	18/01/1974	56.25	25.00	25.00	25.00	0.00	Reprovado
Christiane Lucas Teixeira de Souza	04020011671	24/02/1975	75.00	68.75	43.75	62.50	0.00	Reprovado
Christiane Marta Schwabe	04020026636	17/02/1964	56.25	43.75	56.25	56.25	0.00	Reprovado
Christyne Desirre Candido	04020000998	01/12/1980	81.25	37.50	43.75	68.75	0.00	Reprovado
Cibely Janaina Varasckim Lemes	04020022835	18/02/1978	68.75	43.75	31.25	50.00	0.00	Reprovado
Cicera dos Anjos Calegari	04020039479	12/11/1966	56.25	18.75	12.50	37.50	0.00	Reprovado
Cilene Mara Ciola	04020037468	20/10/1976	75.00	37.50	12.50	50.00	0.00	Reprovado
Cilesia Garcia Casagrande	04020029660	22/11/1956	75.00	31.25	37.50	56.25	0.00	Reprovado
Cilmara Magrinelli Feitosa	04020017718	10/05/1964	81.25	25.00	43.75	56.25	0.00	Reprovado
Cinthia Elias de Oliveira	04020040906	10/06/1972	56.25	43.75	37.50	50.00	0.00	Reprovado
Cintia Amaro da Silva	04020013720	27/01/1980	68.75	50.00	31.25	75.00	0.00	Reprovado
Cintia Aparecida Mesquita	04020028272	04/01/1972	56.25	37.50	25.00	50.00	0.00	Reprovado
Cintia Daquana Costa	04020022070	13/04/1979	75.00	50.00	43.75	75.00	0.00	Reprovado
Cintia de Oliveira	04020053420	14/08/1979	62.50	56.25	31.25	56.25	0.00	Reprovado
Cintia Guiroto Ribeiro	04020024757	09/07/1978	56.25	37.50	18.75	50.00	0.00	Reprovado
Cirene Gonsalves da Silva	04020023360	19/08/1962	25.00	31.25	37.50	31.25	0.00	Reprovado
Cirlei Martins do Nascimento	04020029058	07/02/1974	0.00	0.00	0.00	0.00	0.00	Reprovado
Cirleia Ferreira Sampaio Nascimento	04020043719	23/04/1972	0.00	0.00	0.00	0.00	0.00	Reprovado
Cirlene Aparecida Dutra Blanco	04020036178	12/05/1973	56.25	62.50	18.75	62.50	0.00	Reprovado
Claicier Alcantara de Oliveira	04020045053	26/04/1966	68.75	50.00	37.50	56.25	0.00	Reprovado
Clara Maria Sanchez Oliveira	04020028647	11/08/1958	56.25	25.00	25.00	18.75	0.00	Reprovado
Clara Polskikh Soares	04020030765	30/09/1968	81.25	56.25	25.00	56.25	0.00	Reprovado
Clarice Aparecida Marcondes da Silva	04020001986	23/11/1966	56.25	31.25	18.75	56.25	0.00	Reprovado
Clarice Aparecida Siena	04020036488	16/10/1979	81.25	31.25	75.00	87.50	0.00	Reprovado
Clarice Barbosa Vieira	04020007780	13/06/1976	68.75	50.00	43.75	75.00	0.00	Reprovado
Clarice de Fatima Pessuski Fonseca	04020047935	26/04/1966	0.00	0.00	0.00	0.00	0.00	Reprovado
Clarice Marcussi dos Santos	04020009219	06/12/1961	43.75	25.00	31.25	37.50	0.00	Reprovado
Clarice Mossitel	04020039711	11/10/1975	0.00	0.00	0.00	0.00	0.00	Reprovado
Clarice Nogueira Santiago Barros	04020026938	28/12/1964	37.50	37.50	25.00	31.25	0.00	Reprovado
Clarice Olegario de Araujo	04020022037	03/05/1974	62.50	18.75	12.50	31.25	0.00	Reprovado
Clarice Pereira da Silva	04020033845	01/08/1974	62.50	50.00	43.75	62.50	0.00	Reprovado
Clarice Roberto Bruno	04020046742	16/03/1943	0.00	0.00	0.00	0.00	0.00	Reprovado
Clarice Severo dos Anjos	04020024056	19/11/1964	62.50	43.75	43.75	68.75	0.00	Reprovado
Clarissa Pires Rausch	04020005221	25/04/1953	0.00	0.00	0.00	0.00	0.00	Reprovado
Clarisse Mendonca Vanzo	04020027268	28/08/1957	62.50	31.25	25.00	56.25	0.00	Reprovado
Claudair Mercedes Fabre	04020028965	23/09/1948	56.25	25.00	43.75	62.50	0.00	Reprovado
Claudeliz Vaz Vieira	04020026059	03/10/1964	37.50	31.25	18.75	37.50	0.00	Reprovado
Claudeneice Barbosa Duarte	04020028353	08/08/1967	50.00	43.75	25.00	75.00	0.00	Reprovado
Claudete Aparecida da Silva	04020046130	16/11/1966	43.75	12.50	31.25	56.25	0.00	Reprovado
Claudete Bodnariuc	04020045991	24/09/1965	25.00	31.25	25.00	43.75	0.00	Reprovado
Claudete Correia de Oliveira	04020039045	25/12/1968	75.00	56.25	31.25	75.00	0.00	Reprovado
Claudete Del Gesso	04020007674	23/02/1970	81.25	37.50	37.50	56.25	0.00	Reprovado
Claudete Mara Martines Soares	04020053838	13/12/1965	0.00	0.00	0.00	0.00	0.00	Reprovado
Claudete Ramos	04020054605	31/12/1977	87.50	37.50	31.25	50.00	0.00	Reprovado
Claudete Segantini Pieralisi	04020009928	23/09/1955	37.50	25.00	37.50	37.50	0.00	Reprovado
Claudete Sposito Landgraf	04020035996	18/01/1959	62.50	43.75	37.50	43.75	0.00	Reprovado
Claudi Marcia de Alencar Lagustera Rigoldi	04020018285	07/02/1965	50.00	37.50	18.75	56.25	0.00	Reprovado
Claudia Antonia Alves de Oliveira Estevao	04020040892	18/07/1964	93.75	43.75	50.00	68.75	0.00	Reprovado
Claudia Aparecida de Jezus Chaves	04020014093	23/06/1972	62.50	31.25	18.75	56.25	0.00	Reprovado
Claudia Aparecida de Souza	04020005698	24/08/1964	87.50	37.50	68.75	81.25	0.00	Reprovado
Claudia Aparecida Figueiredo	04020014999	01/03/1965	62.50	50.00	37.50	43.75	0.00	Reprovado
Claudia Araujo Affonso	04020051177	24/09/1969	0.00	0.00	0.00	0.00	0.00	Reprovado
Claudia Campos Possati	04020016533	14/10/1977	81.25	56.25	31.25	18.75	0.00	Reprovado
Claudia Cestari	04020011604	04/07/1981	56.25	62.50	43.75	68.75	0.00	Reprovado
Claudia Cristina Bozelli	04020011906	20/02/1970	0.00	0.00	0.00	0.00	0.00	Reprovado
Claudia Cristina dos Santos	04020015154	05/12/1968	75.00	56.25	37.50	68.75	0.00	Reprovado
Claudia Eliane Mota dos Anjos	04020005485	23/05/1969	31.25	37.50	25.00	93.75	0.00	Reprovado
Claudia Gamba do Nascimento	04020006724	20/05/1973	56.25	25.00	31.25	43.75	0.00	Reprovado
Claudia Machado Olchanski	04020009863	17/10/1969	50.00	25.00	25.00	62.50	0.00	Reprovado
Claudia Maria Batista Leite Barbieri	04020008166	18/09/1976	75.00	43.75	43.75	56.25	0.00	Reprovado
Claudia Maria Jaquetti	04020027853	28/08/1961	81.25	12.50	68.75	43.75	0.00	Reprovado
Claudia Mendonca Portero	04020043662	31/03/1979	93.75	43.75	50.00	75.00	0.00	Reprovado
Claudia Palma	04020001676	26/12/1975	62.50	37.50	75.00	68.75	0.00	Reprovado
Claudia Ramos Capera	04020025303	23/01/1969	56.25	43.75	37.50	56.25	0.00	Reprovado
Claudia Regina Castoldi Montenegro	04020031516	20/11/1977	81.25	43.75	68.75	81.25	0.00	Reprovado
Claudia Regina de Almeida Lopes	04020034531	19/12/1966	75.00	56.25	43.75	62.50	0.00	Reprovado
Claudia Regina Gomes	04020021189	05/12/1980	62.50	18.75	18.75	62.50	0.00	Reprovado
Claudia Regina Minelli Maschio	04020052890	13/07/1970	62.50	68.75	31.25	56.25	0.00	Reprovado
Claudia Regina Simoni	04020026911	12/03/1971	87.50	37.50	68.75	81.25	0.00	Reprovado
Claudia Renata Patrocinio	04020040132	02/08/1979	68.75	31.25	43.75	56.25	0.00	Reprovado
Claudia Rosana dos Santos	04020038138	05/12/1977	75.00	37.50	62.50	50.00	0.00	Reprovado
Claudia Tamura	04020020913	21/08/1980	75.00	37.50	56.25	68.75	0.00	Reprovado
Claudia Valenca da Silva	04020041660	09/05/1975	56.25	25.00	18.75	62.50	0.00	Reprovado
Claudia Veque	04020028027	10/05/1982	75.00	37.50	18.75	68.75	0.00	Reprovado
Claudiany Marcely Pereira Gregorio	04020049253	05/04/1983	56.25	31.25	37.50	25.00	0.00	Reprovado

Claudineia Aguiar Moreira Heciko	04020019150	15/04/1978	0.00	0.00	0.00	0.00	0.00	Reprovado
Claudineia Aparecida Marques de Sousa	04020030196	03/03/1973	62.50	56.25	31.25	75.00	0.00	Reprovado
Claudineia da Silva	04020012635	13/10/1972	75.00	37.50	50.00	37.50	0.00	Reprovado
Claudineia de Carvalho	04020027918	15/05/1967	75.00	43.75	31.25	50.00	0.00	Reprovado
Claudineia Moraes dos Santos	04020014247	12/06/1975	50.00	31.25	25.00	31.25	0.00	Reprovado
Claudirene da Silveira Pedro	04020036305	15/08/1973	75.00	37.50	37.50	68.75	0.00	Reprovado
Claudneia da Silva	04020051495	03/02/1979	56.25	31.25	31.25	56.25	0.00	Reprovado
Clea Motta	04020023394	27/01/1978	56.25	56.25	43.75	68.75	0.00	Reprovado
Cleia Vitoria Marques	04020054184	28/11/1973	0.00	0.00	0.00	0.00	0.00	Reprovado
Cleide Aparecida da Silva Rodrigues	04020043255	18/09/1966	50.00	31.25	31.25	62.50	0.00	Reprovado
Cleide Aparecida Dutra Rodrigues	04020024447	27/01/1975	43.75	50.00	25.00	43.75	0.00	Reprovado
Cleide Aparecida Signolfi Cyoia	04020004535	27/07/1965	87.50	37.50	31.25	50.00	0.00	Reprovado
Cleide Regina da Costa Moraes	04020015065	02/12/1960	37.50	18.75	18.75	50.00	0.00	Reprovado
Cleidemar Maria de Farias Serigati	04020052351	08/10/1962	62.50	25.00	43.75	50.00	0.00	Reprovado
Cleirie Aparecida Grecco Costa	04020013780	01/01/1967	62.50	62.50	31.25	81.25	0.00	Reprovado
Cleizie Adriana Grecco	04020013631	13/09/1971	81.25	31.25	68.75	81.25	0.00	Reprovado
Clenilda Nogueira da Cruz	04020053390	13/10/1980	68.75	31.25	25.00	43.75	0.00	Reprovado
Clenir Terezinha Avelaneda	04020003539	29/06/1974	81.25	31.25	56.25	87.50	0.00	Reprovado
Cleonice Aparecida de Brito	04020041295	06/05/1964	0.00	0.00	0.00	0.00	0.00	Reprovado
Cleonice Aparecida Derval	04020054117	24/09/1982	68.75	56.25	31.25	62.50	0.00	Reprovado
Cleonice Aparecida do Amaral Silva	04020019001	28/09/1962	56.25	37.50	50.00	56.25	0.00	Reprovado
Cleonice Aparecida Dutra	04020007801	27/01/1975	56.25	50.00	18.75	18.75	0.00	Reprovado
Cleonice Castro da Cunha	04020021960	06/02/1965	62.50	75.00	37.50	62.50	0.00	Reprovado
Cleonice dos Santos Barros	04020039096	15/02/1955	31.25	12.50	6.25	75.00	0.00	Reprovado
Cleonice Mendes Marineli Silva	04020046084	23/02/1971	62.50	43.75	43.75	62.50	0.00	Reprovado
Cleonice Pereira de Carvalho	04020034779	05/09/1967	75.00	25.00	31.25	37.50	0.00	Reprovado
Cleonice Vasque Pereira	04020005507	22/04/1970	68.75	37.50	50.00	50.00	0.00	Reprovado
Cleria Tonelotti Ricci	04020024218	28/06/1959	31.25	25.00	37.50	25.00	0.00	Reprovado
Cleudineia Rezende Dias Apolinario	04020029309	31/07/1967	50.00	50.00	25.00	31.25	0.00	Reprovado
Cleunice da Paz Kolarovicz	04020016860	18/04/1962	62.50	12.50	62.50	43.75	0.00	Reprovado
Cleunice Venancio	04020024471	26/11/1972	37.50	37.50	37.50	31.25	0.00	Reprovado
Cleusa Maria de Oliveira	04020049849	18/01/1957	50.00	0.00	12.50	37.50	0.00	Reprovado
Cleusa Ribeiro Salles	04020031770	15/05/1962	37.50	25.00	18.75	18.75	0.00	Reprovado
Cleuza Geraldo dos Santos Cardoso	04020036100	09/07/1966	0.00	0.00	0.00	0.00	0.00	Reprovado
Cleuza Maria Batistella Cianca	04020016436	08/10/1957	68.75	43.75	25.00	50.00	0.00	Reprovado
Cleuza Regina Menezes Piccolo	04020041090	26/08/1970	81.25	37.50	43.75	56.25	0.00	Reprovado
Clevanir Ferreira dos Santos	04020002230	19/03/1962	43.75	43.75	43.75	62.50	0.00	Reprovado
Conceicao Antonia Pereira Assumpcao	04020047137	19/06/1957	62.50	6.25	25.00	12.50	0.00	Reprovado
Conceicao Aparecida Sanches	04020049440	14/08/1951	56.25	37.50	43.75	56.25	0.00	Reprovado
Conceicao Calheiros da Paz	04020010241	08/12/1973	50.00	31.25	37.50	18.75	0.00	Reprovado
Creusa dos Santos Piassa	04020028094	25/10/1951	0.00	0.00	0.00	0.00	0.00	Reprovado
Creuza Martins de Sousa da Conceicao	04020015782	13/06/1976	62.50	56.25	43.75	87.50	0.00	Reprovado
Crissia Daiane Campos	04020020239	03/06/1986	56.25	37.50	18.75	50.00	0.00	Reprovado
Cristhiane Faria Pereira	04020048990	04/03/1975	75.00	56.25	12.50	56.25	0.00	Reprovado
Cristiana Aparecida Goncalves da Silva	04020049237	18/11/1980	25.00	50.00	12.50	25.00	0.00	Reprovado
Cristiana Aparecida Lessia Correa	04020044715	12/02/1974	62.50	37.50	31.25	68.75	0.00	Reprovado
Cristiana Maria dos Santos	04020004900	13/02/1978	87.50	56.25	25.00	56.25	0.00	Reprovado
Cristiane Alves da Silva	04020022142	05/07/1979	50.00	25.00	25.00	18.75	0.00	Reprovado
Cristiane Alves Eugenio	04020040035	27/10/1977	75.00	56.25	43.75	81.25	0.00	Reprovado
Cristiane Aparecida da Silva	04020001641	06/11/1974	75.00	50.00	37.50	62.50	0.00	Reprovado
Cristiane Aparecida da Silva	04020039681	08/10/1980	0.00	0.00	0.00	0.00	0.00	Reprovado
Cristiane Aparecida Massari Parra	04020025273	27/12/1972	68.75	56.25	18.75	56.25	0.00	Reprovado
Cristiane Barao da Fonseca	04020017998	03/05/1980	56.25	25.00	31.25	18.75	0.00	Reprovado
Cristiane Bastos Alves	04020023220	08/12/1979	68.75	31.25	18.75	81.25	0.00	Reprovado
Cristiane Buranello	04020039916	21/07/1979	0.00	0.00	0.00	0.00	0.00	Reprovado
Cristiane Correia da Silva	04020042216	18/06/1976	50.00	18.75	12.50	56.25	0.00	Reprovado
Cristiane Correia dos Santos	04020037328	14/09/1976	56.25	31.25	37.50	75.00	0.00	Reprovado
Cristiane da Silva	04020040973	17/11/1975	56.25	43.75	43.75	50.00	0.00	Reprovado
Cristiane da Silva	04020013496	07/12/1976	68.75	37.50	25.00	43.75	0.00	Reprovado
Cristiane da Silva	04020006376	27/04/1984	68.75	12.50	25.00	43.75	0.00	Reprovado
Cristiane da Silva Conceicao	04020008930	17/11/1979	75.00	37.50	43.75	62.50	0.00	Reprovado
Cristiane da Silveira	04020022940	25/08/1979	81.25	31.25	50.00	87.50	0.00	Reprovado
Cristiane de Fatiama Romagnolli Perfetto	04020003202	05/06/1969	43.75	37.50	18.75	50.00	0.00	Reprovado
Cristiane de Paiva Navarro	04020028442	27/10/1960	0.00	0.00	0.00	0.00	0.00	Reprovado
Cristiane Dias	04020045533	26/03/1978	50.00	25.00	12.50	37.50	0.00	Reprovado
Cristiane dos Santos Silva	04020028175	12/06/1968	37.50	6.25	31.25	68.75	0.00	Reprovado
Cristiane dos Santos Silva	04020047650	04/05/1976	0.00	0.00	0.00	0.00	0.00	Reprovado
Cristiane Euffrazio Malaguti Neves	04020050308	09/08/1977	56.25	25.00	18.75	25.00	0.00	Reprovado
Cristiane Fai	04020005299	02/01/1976	62.50	43.75	50.00	68.75	0.00	Reprovado
Cristiane Ferreira de Souza Batilana	04020038251	27/09/1977	56.25	56.25	31.25	50.00	0.00	Reprovado
Cristiane Gomes de Moraes	04020039754	07/03/1979	50.00	18.75	25.00	25.00	0.00	Reprovado
Cristiane Gomes de Sa	04020019834	13/06/1980	31.25	62.50	18.75	37.50	0.00	Reprovado
Cristiane Goncalves Beraldo	04020008280	19/07/1977	87.50	50.00	31.25	75.00	0.00	Reprovado
Cristiane Leiko Nagafuti	04020023912	19/10/1973	43.75	31.25	18.75	37.50	0.00	Reprovado
Cristiane Lima de Souza	04020000734	23/12/1975	50.00	31.25	18.75	25.00	0.00	Reprovado
Cristiane Macacari de Almeida	04020002770	10/09/1972	62.50	37.50	25.00	43.75	0.00	Reprovado
Cristiane Montanheiro Monteiro Colito	04020021812	13/11/1962	50.00	31.25	12.50	62.50	0.00	Reprovado
Cristiane Paganeli	04020036372	15/01/1972	68.75	31.25	18.75	50.00	0.00	Reprovado
Cristiane Regina Coelho Candido	04020043204	12/05/1983	87.50	56.25	37.50	81.25	0.00	Reprovado
Cristiane Renata Corcini Blum	04020045436	20/04/1975	87.50	56.25	43.75	75.00	0.00	Reprovado
Cristiane Rodrigues Gomes	04020019869	22/04/1977	87.50	68.75	43.75	93.75	0.00	Reprovado

Danielly Cristina de Castro	04020016843	21/11/1978	0.00	0.00	0.00	0.00	0.00	Reprovado
Daniely de Vasconcelos	04020008786	12/05/1975	56.25	43.75	56.25	87.50	0.00	Reprovado
Darci Sumie Nakamura	04020052823	08/07/1956	87.50	50.00	68.75	43.75	0.00	Reprovado
Dasiza Silva Santos	04020026466	25/05/1956	37.50	18.75	18.75	25.00	0.00	Reprovado
Dayana Patricia Moreira	04020053331	10/01/1983	81.25	37.50	25.00	75.00	0.00	Reprovado
Dayane Bueno Moraes	04020025559	20/02/1984	81.25	31.25	25.00	75.00	0.00	Reprovado
Dayane Flauzino	04020043972	07/08/1981	0.00	0.00	0.00	0.00	0.00	Reprovado
Dayane Maziero da Silva	04020039037	01/05/1986	68.75	56.25	43.75	37.50	0.00	Reprovado
Dayane Mendes Barbosa Nogueira	04020008743	07/11/1979	62.50	31.25	18.75	62.50	0.00	Reprovado
Dayse Karen da Costa	04020027217	07/02/1967	50.00	25.00	37.50	56.25	0.00	Reprovado
Debie de Jesus	04020047030	04/02/1965	68.75	56.25	43.75	81.25	0.00	Reprovado
Debora Alves Batista	04020037867	20/03/1977	75.00	18.75	37.50	81.25	0.00	Reprovado
Debora Aparecida Felix da Silva	04020010489	15/10/1977	68.75	62.50	25.00	75.00	0.00	Reprovado
Debora Cristina Catandubas Goulart	04020013305	27/11/1973	37.50	37.50	12.50	56.25	0.00	Reprovado
Debora Leite de Souza Liuti	04020016355	02/08/1981	37.50	25.00	31.25	18.75	0.00	Reprovado
Debora Melo Verissimo	04020013232	08/09/1969	0.00	0.00	0.00	0.00	0.00	Reprovado
Debora Pires	04020042631	15/12/1974	50.00	12.50	12.50	18.75	0.00	Reprovado
Deborah Cristina Berezouski da Silva	04020048630	27/09/1971	0.00	0.00	0.00	0.00	0.00	Reprovado
Deborah Flora Barbosa dos Santos	04020036240	17/11/1968	0.00	0.00	0.00	0.00	0.00	Reprovado
Deborah Gomes Monteiro	04020029570	24/01/1980	75.00	43.75	50.00	56.25	0.00	Reprovado
Deborah Resende Faria	04020000513	29/11/1982	50.00	43.75	37.50	56.25	0.00	Reprovado
Deguimar Pereira Lima	04020034450	18/04/1978	62.50	56.25	50.00	31.25	0.00	Reprovado
Deise Campinha	04020039576	22/04/1973	0.00	0.00	0.00	0.00	0.00	Reprovado
Deise Canesin Moises	04020051991	18/08/1977	75.00	25.00	31.25	68.75	0.00	Reprovado
Deise Caroline Coelho	04020004365	19/07/1979	62.50	68.75	31.25	75.00	0.00	Reprovado
Deise Cristina Paringer	04020053528	02/01/1984	62.50	37.50	43.75	37.50	0.00	Reprovado
Deise Ferreira Rodrigues	04020022509	30/08/1958	31.25	31.25	12.50	43.75	0.00	Reprovado
Delma Augusto da Silva	04020034388	21/03/1965	56.25	43.75	31.25	25.00	0.00	Reprovado
Denilce Figriano Fai	04020053935	19/06/1954	0.00	0.00	0.00	0.00	0.00	Reprovado
Deniscatia Gomes Motta	04020026423	29/10/1980	50.00	37.50	43.75	56.25	0.00	Reprovado
Denise Barizao Marques	04020021618	01/09/1980	62.50	31.25	18.75	62.50	0.00	Reprovado
Denise Braz Proenca Peixoto de Sousa	04020043573	17/07/1968	75.00	56.25	31.25	68.75	0.00	Reprovado
Denise Canesin Moises Machado	04020048214	25/06/1974	75.00	25.00	25.00	62.50	0.00	Reprovado
Denise de Cassia Ferraz dos Santos	04020046610	23/09/1965	31.25	18.75	43.75	50.00	0.00	Reprovado
Denise de Paula Michelin Nellesen	04020001714	24/05/1977	75.00	43.75	25.00	50.00	0.00	Reprovado
Denise dos Santos Tumiotto Lorenzetti	04020022622	25/05/1979	62.50	18.75	12.50	56.25	0.00	Reprovado
Denise Fabiane Caobianco da Silva	04020002419	28/04/1982	75.00	37.50	62.50	68.75	0.00	Reprovado
Denise Ferro Cornelio Feltrin	04020039797	15/11/1965	75.00	43.75	37.50	56.25	0.00	Reprovado
Denise Gnann Belloni Vieira	04020048230	01/01/1979	81.25	43.75	43.75	50.00	0.00	Reprovado
Denise Helena de Souza Moura	04020012589	10/11/1961	31.25	43.75	43.75	37.50	0.00	Reprovado
Denise Maria Padovan	04020009723	05/01/1974	87.50	25.00	18.75	68.75	0.00	Reprovado
Denise Paulino Pereira	04020026199	23/01/1982	68.75	37.50	43.75	50.00	0.00	Reprovado
Denise Rodrigues Pires	04020050952	21/10/1963	0.00	0.00	0.00	0.00	0.00	Reprovado
Deosdete Soares da Silva	04020040400	07/07/1944	37.50	37.50	31.25	31.25	0.00	Reprovado
Derly de Jesus Marcal	04020002729	14/01/1961	0.00	0.00	0.00	0.00	0.00	Reprovado
Devanir Diorio	04020007038	18/06/1963	56.25	37.50	43.75	37.50	0.00	Reprovado
Deysiane Silveira de Souza	04020010543	30/10/1982	75.00	50.00	37.50	68.75	0.00	Reprovado
Dianice Oriane da Silva	04020046300	04/02/1975	81.25	43.75	81.25	75.00	0.00	Reprovado
Dilaine Aparecida de Brito	04020009944	22/09/1979	50.00	25.00	12.50	37.50	0.00	Reprovado
Dilceia Cardoso de Lima	04020014395	15/11/1968	68.75	37.50	56.25	56.25	0.00	Reprovado
Dileneia Aparecida dos Santos	04020030730	19/09/1961	0.00	0.00	0.00	0.00	0.00	Reprovado
Dionicleia Machado Alvares	04020019192	29/07/1976	75.00	43.75	25.00	56.25	0.00	Reprovado
Dirce Maria Gomes de Souza	04020048338	23/02/1965	0.00	0.00	0.00	0.00	0.00	Reprovado
Dirce Xavier Prates	04020004993	18/06/1961	56.25	25.00	50.00	37.50	0.00	Reprovado
Direna Pereira Urata	04020004837	28/01/1971	62.50	18.75	25.00	31.25	0.00	Reprovado
Dirlene Luci Carloto	04020013674	18/08/1960	81.25	43.75	81.25	56.25	0.00	Reprovado
Dirley Basilio Tazima	04020038480	17/12/1961	68.75	25.00	43.75	87.50	0.00	Reprovado
Divanea Floripes de Souza Meretica	04020008212	19/08/1972	62.50	31.25	25.00	43.75	0.00	Reprovado
Divanete de Souza	04020054001	06/11/1967	0.00	0.00	0.00	0.00	0.00	Reprovado
Divarci Rodrigues dos Santos	04020027616	03/11/1955	62.50	25.00	31.25	87.50	0.00	Reprovado
Divina Alves Tolentino Marcucci	04020004187	28/04/1951	56.25	37.50	25.00	50.00	0.00	Reprovado
Doraci Maria dos Santos	04020049270	07/08/1964	56.25	43.75	18.75	50.00	0.00	Reprovado
Doralice Santana da Rocha	04020047609	20/01/1938	37.50	25.00	18.75	25.00	0.00	Reprovado
Doris Andrea dos Santos Dutra	04020041805	10/06/1974	68.75	37.50	31.25	62.50	0.00	Reprovado
Dorva dos Santos Brito	04020029783	01/06/1980	62.50	25.00	25.00	81.25	0.00	Reprovado
Dulce Benedita Rodrigues Goto	04020032075	25/04/1955	31.25	6.25	50.00	37.50	0.00	Reprovado
Dulce Fernandes	04020006104	22/09/1955	62.50	25.00	50.00	43.75	0.00	Reprovado
Dulce Mazzoti	04020043638	30/01/1961	50.00	37.50	25.00	56.25	0.00	Reprovado
Dulcene Goncalves Alves	04020009839	16/02/1965	50.00	25.00	25.00	62.50	0.00	Reprovado
Dulcimeire Silva Soares	04020002990	01/08/1976	68.75	37.50	37.50	37.50	0.00	Reprovado
Dulcineia de Souza	04020018234	07/09/1967	56.25	12.50	25.00	43.75	0.00	Reprovado
Dulcineia de Souza Dutra	04020024900	25/02/1975	68.75	37.50	56.25	75.00	0.00	Reprovado
Dulcineia Ferreira Grosso	04020022924	14/12/1966	62.50	25.00	37.50	68.75	0.00	Reprovado
Dulcineia Natalina de Souza Lombardi	04020016282	25/12/1973	62.50	43.75	31.25	56.25	0.00	Reprovado
Dulcineia Rocha	04020003504	01/11/1972	62.50	31.25	43.75	50.00	0.00	Reprovado
Eda Angelo	04020011779	02/02/1958	0.00	0.00	0.00	0.00	0.00	Reprovado
Edelaide Fatima Santo Loureiro	04020008760	20/07/1966	75.00	37.50	37.50	75.00	0.00	Reprovado
Edelaine Cristina de Andrade	04020049024	11/03/1972	75.00	68.75	37.50	50.00	0.00	Reprovado

Edelaine Menck de Souza	04020041570	06/09/1974	75.00	56.25	37.50	68.75	0.00	Reprovado
Edeme Gusmao dos Anjos	04020004217	30/01/1949	56.25	18.75	43.75	25.00	0.00	Reprovado
Edilaine Duarte Alves	04020035228	29/12/1978	75.00	37.50	43.75	62.50	0.00	Reprovado
Edilaine Moioi Maran	04020037115	26/11/1973	75.00	68.75	31.25	81.25	0.00	Reprovado
Edilaine Mota de Lima	04020030072	14/04/1976	0.00	0.00	0.00	0.00	0.00	Reprovado
Edilaine Paula da Silva	04020012228	02/06/1976	75.00	31.25	37.50	81.25	0.00	Reprovado
Edilene Maira Ribeiro	04020027888	16/10/1969	43.75	25.00	50.00	12.50	0.00	Reprovado
Edilene Maria Bom Giovanni	04020054150	20/05/1966	0.00	0.00	0.00	0.00	0.00	Reprovado
Edilene Vania Huss	04020023955	05/03/1972	62.50	18.75	6.25	43.75	0.00	Reprovado
Edileusa Aparecida Silva	04020031834	02/12/1965	56.25	43.75	31.25	50.00	0.00	Reprovado
Edileuza Soares Leal	04020011485	17/03/1966	37.50	18.75	25.00	25.00	0.00	Reprovado
Edilia Nunes de Sampaio	04020025125	26/10/1963	31.25	18.75	18.75	43.75	0.00	Reprovado
Edilma Paula Brassal Tirapelle	04020038472	30/05/1966	31.25	31.25	37.50	18.75	0.00	Reprovado
Edimara de Oliveira Rocha	04020007640	21/08/1974	62.50	31.25	37.50	50.00	0.00	Reprovado
Edimara Marques de Mendonca Perez	04020003121	28/10/1973	68.75	62.50	31.25	87.50	0.00	Reprovado
Edina Aparecida Martins Sanita	04020014603	14/11/1949	50.00	18.75	50.00	62.50	0.00	Reprovado
Edinalva Alves Feitosa	04020024153	11/11/1960	37.50	12.50	31.25	25.00	0.00	Reprovado
Edinalva Gaspar Messias	04020006155	02/01/1963	75.00	31.25	6.25	56.25	0.00	Reprovado
Edinalva Zaccante	04020024684	18/03/1972	31.25	18.75	25.00	25.00	0.00	Reprovado
Edineia Aparecida Pereira Meieles	04020038294	31/08/1982	37.50	31.25	12.50	50.00	0.00	Reprovado
Edineia Vieira do Nascimento	04020029090	23/02/1968	0.00	0.00	0.00	0.00	0.00	Reprovado
Edineusa Vieira de Oliveira Mignaca	04020020832	27/11/1970	50.00	43.75	37.50	31.25	0.00	Reprovado
Edinez de Jesus Rodrigues	04020002095	23/10/1962	25.00	25.00	6.25	25.00	0.00	Reprovado
Edinisia Aparecida Mariano	04020041252	22/09/1967	43.75	25.00	12.50	18.75	0.00	Reprovado
Edite Ribeiro da Cruz	04020038740	16/10/1953	37.50	43.75	31.25	43.75	0.00	Reprovado
Edivania Bassetto Palma	04020006414	12/03/1972	43.75	25.00	18.75	31.25	0.00	Reprovado
Edmeia Aparecida Silva	04020041619	02/10/1977	0.00	0.00	0.00	0.00	0.00	Reprovado
Edmila Germanovix	04020007615	13/01/1978	62.50	31.25	31.25	68.75	0.00	Reprovado
Edmilson Sousa Cardoso	04020031796	11/10/1976	68.75	56.25	43.75	43.75	0.00	Reprovado
Edna Aparecida Silva Ferreira Barros	04020023777	22/07/1964	31.25	25.00	37.50	18.75	0.00	Reprovado
Edna Calheiros da Paz	04020008581	24/06/1981	0.00	0.00	0.00	0.00	0.00	Reprovado
Edna Camargo Neves	04020051908	27/03/1943	37.50	25.00	50.00	31.25	0.00	Reprovado
Edna Carla Picone Dhnczuki	04020033977	26/04/1974	56.25	12.50	31.25	56.25	0.00	Reprovado
Edna Cristina Cupini Kawalec	04020018960	09/03/1973	68.75	43.75	37.50	50.00	0.00	Reprovado
Edna Lucia Rodrigues Pires Tokunaga	04020040116	23/08/1969	68.75	37.50	37.50	75.00	0.00	Reprovado
Edna Maria Alves Goncalves	04020015421	17/10/1955	68.75	37.50	56.25	75.00	0.00	Reprovado
Edna Maria da Silva Cabral	04020014930	21/12/1969	25.00	31.25	37.50	62.50	0.00	Reprovado
Edna Regina Marques Molina	04020023122	23/07/1971	62.50	43.75	18.75	56.25	0.00	Reprovado
Edna Rodrigues Lobo	04020053986	24/07/1967	50.00	18.75	43.75	43.75	0.00	Reprovado
Edna Viana da Silva	04020031940	03/07/1970	50.00	37.50	18.75	62.50	0.00	Reprovado
Ednamar Baptista da Silva	04020022576	04/04/1966	81.25	62.50	31.25	81.25	0.00	Reprovado
Ednea Cavalari de Siqueira	04020021499	12/03/1966	75.00	25.00	25.00	50.00	0.00	Reprovado
Ednea Ramos de Proenca	04020007895	31/07/1973	62.50	43.75	31.25	68.75	0.00	Reprovado
Ednea Vacario	04020014611	05/07/1977	62.50	43.75	37.50	37.50	0.00	Reprovado
Edneia Fatima de Godoy	04020045932	01/01/1976	56.25	12.50	37.50	18.75	0.00	Reprovado
Edssone dos Santos	04020051088	21/09/1965	37.50	25.00	31.25	37.50	0.00	Reprovado
Edvane Batista da Silva	04020021472	30/06/1976	56.25	37.50	43.75	81.25	0.00	Reprovado
Edylaine Caldonazo Serafim	04020004101	11/06/1980	68.75	31.25	31.25	75.00	0.00	Reprovado
Elaene Cristina Pazes	04020050006	17/01/1977	43.75	31.25	31.25	37.50	0.00	Reprovado
Elaine Aparecida de Andrade	04020046548	15/10/1972	56.25	43.75	43.75	56.25	0.00	Reprovado
Elaine Aparecida Maldonado Sanches	04020053110	20/06/1976	0.00	0.00	0.00	0.00	0.00	Reprovado
Elaine Aparecida Massoni Machado	04020030501	10/06/1974	50.00	25.00	12.50	56.25	0.00	Reprovado
Elaine Aparecida Medina Carmona	04020052114	27/05/1977	68.75	25.00	31.25	87.50	0.00	Reprovado
Elaine Aparecida Rufato	04020041597	08/09/1975	0.00	0.00	0.00	0.00	0.00	Reprovado
Elaine Barbosa Zaneti	04020015537	02/09/1978	75.00	62.50	37.50	62.50	0.00	Reprovado
Elaine Bordin	04020029244	29/06/1961	31.25	25.00	31.25	25.00	0.00	Reprovado
Elaine Cardoso de Freitas	04020001315	02/07/1974	50.00	37.50	31.25	12.50	0.00	Reprovado
Elaine Cristina Ferreira	04020044529	14/10/1975	0.00	0.00	0.00	0.00	0.00	Reprovado
Elaine Cristina Ferreira	04020044618	06/04/1976	56.25	43.75	37.50	56.25	0.00	Reprovado
Elaine Cristina Santana	04020011400	24/06/1970	43.75	12.50	25.00	50.00	0.00	Reprovado
Elaine Cristine de Oliveira Paula	04020007305	08/01/1976	81.25	50.00	31.25	62.50	0.00	Reprovado
Elaine de Cassia Rezende	04020037123	18/10/1967	68.75	25.00	37.50	56.25	0.00	Reprovado
Elaine Delecrod	04020018854	13/08/1974	75.00	31.25	31.25	62.50	0.00	Reprovado
Elaine Eskildssen	04020004055	23/02/1979	0.00	0.00	0.00	0.00	0.00	Reprovado
Elaine Goncalves da Luz	04020005248	23/08/1976	68.75	18.75	31.25	56.25	0.00	Reprovado
Elaine Leila Garbim Rissato	04020047170	21/02/1975	0.00	0.00	0.00	0.00	0.00	Reprovado
Elaine Marques de Souza	04020011515	26/08/1974	0.00	0.00	0.00	0.00	0.00	Reprovado
Elaine Nancy dos Santos Goncalves Fernandes	04020027705	09/09/1965	68.75	37.50	43.75	75.00	0.00	Reprovado
Elaine Ramalho dos Santos Rodrigues	04020022886	20/06/1979	0.00	0.00	0.00	0.00	0.00	Reprovado
Elaine Regina Esquezero	04020047633	26/02/1979	81.25	37.50	37.50	50.00	0.00	Reprovado
Elaine Renata Costa e Silva Bueno	04020028728	06/09/1976	50.00	37.50	31.25	50.00	0.00	Reprovado
Elaine Vieira Faustino	04020038863	22/04/1978	37.50	25.00	6.25	37.50	0.00	Reprovado
Eleana Cursino Costa Martins	04020024382	01/11/1958	31.25	37.50	12.50	62.50	0.00	Reprovado
Eleana Pascoalino	04020030358	05/03/1965	75.00	50.00	18.75	75.00	0.00	Reprovado
Elen Aparecida Farias de Moraes	04020032423	29/12/1956	0.00	0.00	0.00	0.00	0.00	Reprovado
Elen Cristina de Moura	04020015413	10/05/1983	50.00	31.25	31.25	56.25	0.00	Reprovado
Elen Fabiana Tenorio Camilo da Silva	04020011086	05/06/1974	75.00	43.75	43.75	62.50	0.00	Reprovado
Elen Regiane Costeski	04020028434	11/10/1979	0.00	0.00	0.00	0.00	0.00	Reprovado
Eleni Maria Carneiro	04020006287	07/03/1962	75.00	37.50	50.00	75.00	0.00	Reprovado
Elenice Peixoto Alves	04020021049	23/01/1974	62.50	31.25	25.00	50.00	0.00	Reprovado
Elenilde Bordoni da Silva	04020033136	08/09/1964	81.25	43.75	62.50	87.50	0.00	Reprovado
Elenita de Oliveira Silva	04020025966	22/08/1965	93.75	68.75	43.75	68.75	0.00	Reprovado
Elesandra Nunes Pinheiro	04020028337	26/10/1974	50.00	50.00	37.50	56.25	0.00	Reprovado

Elessandra Maria Rasteiro Goes	04020010675	24/03/1976	37.50	25.00	56.25	56.25	0.00	Reprovado
Eliana Amador	04020008301	26/12/1976	50.00	18.75	43.75	56.25	0.00	Reprovado
Eliana Aparecida Braz	04020043301	07/07/1976	81.25	31.25	31.25	50.00	0.00	Reprovado
Eliana Batista	04020045541	03/07/1972	56.25	25.00	43.75	62.50	0.00	Reprovado
Eliana Cristina de Oliveira	04020052220	20/10/1975	0.00	0.00	0.00	0.00	0.00	Reprovado
Eliana de Mello	04020007534	21/02/1975	0.00	0.00	0.00	0.00	0.00	Reprovado
Eliana Ferreira da Silva	04020042135	01/09/1975	62.50	62.50	18.75	43.75	0.00	Reprovado
Eliana Ludgero Nascimento	04020003318	01/07/1967	81.25	43.75	43.75	62.50	0.00	Reprovado
Eliana Machado Bueno	04020030692	22/01/1971	62.50	37.50	56.25	81.25	0.00	Reprovado
Eliana Rosa	04020042429	07/05/1963	75.00	43.75	56.25	56.25	0.00	Reprovado
Eliane Alexandre de Moraes	04020008328	03/01/1977	81.25	43.75	31.25	81.25	0.00	Reprovado
Eliane Aparecida Casado Ribas	04020016967	06/02/1968	81.25	62.50	31.25	62.50	0.00	Reprovado
Eliane Aparecida da Cruz Morais	04020034396	03/06/1966	0.00	0.00	0.00	0.00	0.00	Reprovado
Eliane Aparecida Superbi	04020050790	23/09/1971	56.25	25.00	37.50	43.75	0.00	Reprovado
Eliane Barboza	04020032377	21/05/1968	62.50	31.25	31.25	43.75	0.00	Reprovado
Eliane Cristina Belo	04020019907	06/09/1982	87.50	50.00	43.75	87.50	0.00	Reprovado
Eliane Cristina de Oliveira	04020004721	13/07/1973	75.00	50.00	37.50	87.50	0.00	Reprovado
Eliane Cristina de Oliveira	04020009502	13/10/1978	81.25	31.25	56.25	62.50	0.00	Reprovado
Eliane Cristina Nunes Pessoa	04020039290	24/08/1970	50.00	43.75	25.00	62.50	0.00	Reprovado
Eliane de Fatima Azevedo Mattos	04020012180	21/06/1969	62.50	43.75	43.75	50.00	0.00	Reprovado
Eliane de Oliveira Santos	04020036640	18/11/1983	81.25	43.75	50.00	81.25	0.00	Reprovado
Eliane dos Santos	04020030161	08/10/1976	87.50	50.00	43.75	75.00	0.00	Reprovado
Eliane Ferraz de Oliveira	04020020077	27/11/1981	62.50	50.00	43.75	56.25	0.00	Reprovado
Eliane Fonseca	04020041180	03/02/1975	68.75	0.00	31.25	50.00	0.00	Reprovado
Eliane Fonseca Ferreira	04020009243	30/11/1951	62.50	37.50	50.00	81.25	0.00	Reprovado
Eliane Greicy Patrocinio	04020050189	25/09/1968	0.00	0.00	0.00	0.00	0.00	Reprovado
Eliane Lamar	04020038286	12/04/1967	50.00	37.50	25.00	37.50	0.00	Reprovado
Eliane Mantovoni	04020042372	27/10/1974	62.50	25.00	18.75	37.50	0.00	Reprovado
Eliane Maria Ferreira Camargo Torelli	04020044995	26/12/1964	87.50	31.25	68.75	81.25	0.00	Reprovado
Eliane Nogueira Silva de Almeida	04020039720	21/10/1981	50.00	25.00	37.50	56.25	0.00	Reprovado
Eliane Pimenta Fogaca	04020005809	04/03/1973	50.00	37.50	56.25	50.00	0.00	Reprovado
Eliane Regina Monteiro da Silva Bonfadini	04020022487	10/11/1975	75.00	37.50	37.50	62.50	0.00	Reprovado
Eliane Rodrigues	04020010136	27/07/1980	37.50	43.75	37.50	56.25	0.00	Reprovado
Elida Claudina Pereira	04020018455	12/09/1967	56.25	50.00	37.50	62.50	0.00	Reprovado
Eliegis Martins de Souza	04020031370	01/08/1971	0.00	0.00	0.00	0.00	0.00	Reprovado
Eliete de Castro Benicio	04020008794	11/05/1975	87.50	37.50	56.25	62.50	0.00	Reprovado
Eliete Maria dos Santos	04020008379	04/06/1962	75.00	37.50	31.25	62.50	0.00	Reprovado
Eliete Santos	04020020387	12/11/1971	93.75	56.25	43.75	56.25	0.00	Reprovado
Elinice Moraes de Andrade	04020020719	20/03/1964	87.50	43.75	56.25	43.75	0.00	Reprovado
Elinor Maria Donadio Pitta	04020052467	01/01/1960	37.50	31.25	12.50	50.00	0.00	Reprovado
Elione da Silva Freitas	04020028426	28/05/1968	62.50	68.75	25.00	62.50	0.00	Reprovado
Elisa Fernanda Portillo de Oliveira Nantes	04020054168	01/08/1977	81.25	25.00	43.75	75.00	0.00	Reprovado
Elisabete Cavalcante Magalhaes	04020039932	18/12/1964	50.00	37.50	31.25	37.50	0.00	Reprovado
Elisabete Lemes Nagayama	04020012244	24/12/1959	37.50	50.00	37.50	62.50	0.00	Reprovado
Elisabete Silva Ferreira de Souza	04020024773	28/04/1982	43.75	31.25	43.75	25.00	0.00	Reprovado
Elisane Cristina Bozi	04020033268	16/11/1979	68.75	50.00	43.75	50.00	0.00	Reprovado
Elisangela Alves de Souza	04020041376	13/04/1980	81.25	50.00	43.75	62.50	0.00	Reprovado
Elisangela Aparecida Kohut	04020042020	26/04/1978	56.25	25.00	12.50	56.25	0.00	Reprovado
Elisangela Aparecida Murineli	04020018919	15/11/1979	87.50	43.75	56.25	75.00	0.00	Reprovado
Elisangela Belisario de Oliveira	04020000238	20/07/1975	56.25	31.25	37.50	56.25	0.00	Reprovado
Elisangela de Cassia Merlo Cabrera	04020051584	07/07/1973	81.25	43.75	62.50	75.00	0.00	Reprovado
Elisangela Dias de Toledo	04020040205	11/03/1975	87.50	37.50	25.00	75.00	0.00	Reprovado
Elisangela Felix Mota Barroso	04020037948	07/06/1974	0.00	0.00	0.00	0.00	0.00	Reprovado
Elisangela Lopes de Almeida Montini	04020012864	09/01/1977	75.00	18.75	50.00	56.25	0.00	Reprovado
Elisangela Messias Baptista	04020036887	31/01/1979	68.75	50.00	43.75	68.75	0.00	Reprovado
Elisete da Silva Martins	04020040060	03/06/1965	56.25	43.75	37.50	75.00	0.00	Reprovado
Elisete Ferreira de Souza	04020024030	22/12/1979	31.25	31.25	37.50	62.50	0.00	Reprovado
Elivane Katia Pimenta do Nascimento	04020042070	18/06/1972	62.50	37.50	31.25	62.50	0.00	Reprovado
Eliza de Souza Modesto	04020024021	14/09/1981	75.00	50.00	31.25	56.25	0.00	Reprovado
Eliza Fernandes Makihara	04020040876	28/03/1972	0.00	0.00	0.00	0.00	0.00	Reprovado
Elizabete Alves Tognin	04020006422	22/08/1965	81.25	56.25	43.75	62.50	0.00	Reprovado
Elizabete Aparecida de Azevedo	04020032636	12/05/1979	75.00	31.25	37.50	50.00	0.00	Reprovado
Elizabete Batista Marques	04020041406	19/11/1967	43.75	31.25	31.25	31.25	0.00	Reprovado
Elizabete Cristina Bernini Martins	04020019664	11/04/1966	37.50	18.75	12.50	37.50	0.00	Reprovado
Elizabete de Fatima Duarte	04020047307	23/04/1968	56.25	43.75	43.75	56.25	0.00	Reprovado
Elizabeth Calil Araujo	04020006910	30/09/1964	56.25	25.00	43.75	50.00	0.00	Reprovado
Elizabeth Cotting dos Santos	04020016827	18/09/1957	0.00	0.00	0.00	0.00	0.00	Reprovado
Elizabeth Dias	04020036194	11/02/1969	68.75	43.75	75.00	62.50	0.00	Reprovado
Elizabeth Lucia Ferreira	04020041678	13/10/1968	62.50	25.00	56.25	50.00	0.00	Reprovado
Elizabeth Maciel Rabello	04020014034	04/06/1953	93.75	37.50	43.75	68.75	0.00	Reprovado
Elizabeth Martins dos Reis	04020047455	18/11/1953	50.00	62.50	43.75	31.25	0.00	Reprovado
Elizabeth Pereira da Silva	04020029732	21/05/1976	50.00	37.50	43.75	68.75	0.00	Reprovado
Elizabeth Pereira Rodrigues	04020015197	08/03/1982	68.75	50.00	37.50	56.25	0.00	Reprovado
Elizandra de Souza Fernandes	04020028906	31/07/1981	0.00	0.00	0.00	0.00	0.00	Reprovado
Elizangela Alves Pereira	04020049229	25/06/1981	56.25	43.75	12.50	18.75	0.00	Reprovado
Elizangela Gonzales Castilho	04020002923	19/04/1976	0.00	0.00	0.00	0.00	0.00	Reprovado
Elizangela Rodrigues dos Santos	04020010012	29/02/1980	62.50	37.50	0.00	37.50	0.00	Reprovado
Elizete Anelli Andrade	04020026660	08/01/1959	68.75	43.75	31.25	50.00	0.00	Reprovado

Elizete Ferreira Gomes Rodrigues	04020009111	14/01/1976	56.25	37.50	12.50	75.00	0.00	Reprovado
Elizete Marques Santana	04020005604	07/06/1981	87.50	62.50	25.00	62.50	0.00	Reprovado
Elizete Pereira Leite	04020029635	12/02/1971	50.00	31.25	25.00	37.50	0.00	Reprovado
Elizete Queila da Silva	04020019540	26/04/1981	75.00	37.50	37.50	43.75	0.00	Reprovado
Elizia Dubay Lopes	04020015251	30/04/1969	0.00	0.00	0.00	0.00	0.00	Reprovado
Elizia Rodrigues Fonseca	04020018838	29/05/1965	62.50	12.50	43.75	56.25	0.00	Reprovado
Ellen Lucinger Alvares	04020018021	08/12/1981	75.00	43.75	68.75	81.25	0.00	Reprovado
Elma Soares Dutra Abelha	04020006651	19/12/1962	87.50	43.75	31.25	56.25	0.00	Reprovado
Eloi Fernando Campos	04020022339	12/05/1980	37.50	18.75	50.00	43.75	0.00	Reprovado
Eloisa Helena Fernandes	04020045045	06/07/1968	75.00	37.50	56.25	68.75	0.00	Reprovado
Eloisa Mayumi Iwai	04020051436	01/05/1985	68.75	62.50	37.50	56.25	0.00	Reprovado
Elsa Aparecida Castardo	04020021359	27/01/1963	50.00	31.25	12.50	56.25	0.00	Reprovado
Elvira Nailor Sperandio Lopes Queiroz	04020048818	09/02/1946	0.00	0.00	0.00	0.00	0.00	Reprovado
Elza Akemi Shinkai	04020020409	23/02/1971	81.25	43.75	43.75	50.00	0.00	Reprovado
Elza Alves de Souza	04020043530	05/11/1948	31.25	37.50	18.75	25.00	0.00	Reprovado
Elza Aparecida da Silva	04020022916	10/06/1950	56.25	18.75	31.25	37.50	0.00	Reprovado
Elza Maria Dias Leal	04020023726	05/12/1956	56.25	25.00	37.50	50.00	0.00	Reprovado
Elza Silva Santos	04020027101	08/11/1973	0.00	0.00	0.00	0.00	0.00	Reprovado
Emely Ayako Doi	04020013950	28/05/1967	87.50	62.50	43.75	56.25	0.00	Reprovado
Emilene da Silva Mendes	04020041627	06/08/1978	75.00	56.25	43.75	87.50	0.00	Reprovado
Emilia Alves Marques de Queiroz	04020008360	07/05/1974	43.75	31.25	25.00	43.75	0.00	Reprovado
Emilia Aparecida Duraes Coelho	04020004446	21/02/1959	75.00	37.50	43.75	87.50	0.00	Reprovado
Emilia Aparecida Silva	04020048850	30/11/1969	43.75	31.25	37.50	43.75	0.00	Reprovado
Emilia Candida de Jesus	04020026300	06/07/1945	62.50	18.75	25.00	37.50	0.00	Reprovado
Emilia Emiko Takabayashi	04020048168	08/12/1954	50.00	37.50	31.25	43.75	0.00	Reprovado
Eni Camargo	04020051673	17/10/1948	0.00	0.00	0.00	0.00	0.00	Reprovado
Enizelda de Oliveira	04020052297	02/10/1951	56.25	31.25	37.50	62.50	0.00	Reprovado
Erica Alves Corrente	04020000246	24/05/1981	75.00	37.50	50.00	43.75	0.00	Reprovado
Erica Coelho Santana	04020038979	09/04/1982	0.00	0.00	0.00	0.00	0.00	Reprovado
Erica da Silva	04020018080	01/05/1982	37.50	50.00	37.50	37.50	0.00	Reprovado
Erica de Moraes Marins	04020001501	08/03/1975	68.75	31.25	18.75	37.50	0.00	Reprovado
Erica Ponchieli Ribeiro	04020037492	27/04/1979	81.25	31.25	56.25	87.50	0.00	Reprovado
Erica Priscila Favaro Motta	04020029724	09/08/1977	43.75	37.50	50.00	18.75	0.00	Reprovado
Eridan de Castello Branco	04020043190	23/03/1974	0.00	0.00	0.00	0.00	0.00	Reprovado
Erika de Souza Gomes	04020018790	07/09/1984	56.25	43.75	37.50	43.75	0.00	Reprovado
Erika Fabiana Bardacon	04020025877	15/11/1979	68.75	37.50	43.75	50.00	0.00	Reprovado
Erika Rodrigues dos Santos	04020015049	12/04/1980	62.50	37.50	25.00	56.25	0.00	Reprovado
Erminia de Massena	04020036291	24/04/1955	62.50	31.25	43.75	37.50	0.00	Reprovado
Esmeria Ferreira da Costa	04020053790	31/08/1968	0.00	0.00	0.00	0.00	0.00	Reprovado
Estefania Dionisio Oliveira	04020006970	16/11/1965	62.50	31.25	12.50	62.50	0.00	Reprovado
Estefania Jungla Bortotti de Oliveira	04020011361	12/04/1970	62.50	25.00	43.75	62.50	0.00	Reprovado
Estefania Lameo Pereira	04020042089	03/04/1983	50.00	43.75	43.75	43.75	0.00	Reprovado
Estela Regina Galbes Bassanezi	04020024790	02/08/1962	75.00	56.25	43.75	68.75	0.00	Reprovado
Estela Zambrim	04020052173	04/04/1979	87.50	25.00	43.75	56.25	0.00	Reprovado
Ester Gomez Goncalves	04020053862	08/12/1968	0.00	0.00	0.00	0.00	0.00	Reprovado
Ester Luiza Rosa	04020047439	27/01/1982	75.00	56.25	62.50	37.50	0.00	Reprovado
Esther Blum	04020016940	17/09/1963	68.75	43.75	56.25	81.25	0.00	Reprovado
Esther de Souza Salles	04020004080	20/02/1965	0.00	0.00	0.00	0.00	0.00	Reprovado
Euci Pinheiro de Goes Costa	04020001595	06/12/1962	37.50	37.50	43.75	37.50	0.00	Reprovado
Euclair Aparecida Ricci	04020053480	01/08/1954	75.00	18.75	43.75	56.25	0.00	Reprovado
Euda Jose da Silva	04020052718	29/11/1977	62.50	37.50	68.75	25.00	0.00	Reprovado
Eunice de Souza Vanso	04020016959	05/12/1968	37.50	50.00	31.25	50.00	0.00	Reprovado
Eunice Lavratti	04020017122	23/01/1964	87.50	43.75	62.50	62.50	0.00	Reprovado
Eva Alves	04020006740	03/04/1946	43.75	31.25	25.00	43.75	0.00	Reprovado
Eva Aparecida Ribeiro	04020054460	19/12/1953	0.00	0.00	0.00	0.00	0.00	Reprovado
Eva Maria de Oliveira	04020053137	27/09/1953	0.00	0.00	0.00	0.00	0.00	Reprovado
Eva Rodrigues dos Santos	04020000742	23/04/1964	0.00	0.00	0.00	0.00	0.00	Reprovado
Eva Sandra Inacio da Silva	04020037220	12/02/1977	75.00	12.50	25.00	62.50	0.00	Reprovado
Evandro do Nascimento	04020000890	31/07/1967	62.50	37.50	12.50	43.75	0.00	Reprovado
Evelin Del Cielo Pereira	04020020867	30/03/1979	62.50	31.25	37.50	43.75	0.00	Reprovado
Evelyne Busignani Moraes	04020016002	04/01/1975	50.00	43.75	18.75	56.25	0.00	Reprovado
Ezequiel Teodoro da Silva	04020032083	13/09/1979	56.25	25.00	31.25	50.00	0.00	Reprovado
Ezilda Bispo da Silva	04020000394	08/01/1964	37.50	18.75	37.50	43.75	0.00	Reprovado
Fabiana Carla Nascimento dos Santos	04020002982	16/10/1974	75.00	50.00	37.50	81.25	0.00	Reprovado
Fabiana de Mello Ribeiro Fernandes	04020033101	17/04/1976	0.00	0.00	0.00	0.00	0.00	Reprovado
Fabiana Dias da Silva	04020007143	23/07/1980	37.50	43.75	37.50	50.00	0.00	Reprovado
Fabiana Euclides Rechi	04020004799	22/01/1981	81.25	43.75	31.25	62.50	0.00	Reprovado
Fabiana Josemeire de Lima	04020037808	04/11/1982	50.00	43.75	18.75	56.25	0.00	Reprovado
Fabiana Kelly Busquim	04020022983	10/02/1982	56.25	50.00	18.75	68.75	0.00	Reprovado
Fabiana Lazarin Biral	04020027004	18/04/1969	81.25	37.50	62.50	62.50	0.00	Reprovado
Fabiana Marcia Francisco	04020028574	07/11/1974	50.00	37.50	25.00	56.25	0.00	Reprovado
Fabiana Maria Barros	04020032504	02/05/1982	50.00	25.00	18.75	50.00	0.00	Reprovado
Fabiana Medrado de Queiroz	04020005434	17/07/1981	50.00	18.75	43.75	43.75	0.00	Reprovado
Fabiana Moreira da Silva Martins	04020014727	20/07/1976	62.50	25.00	12.50	68.75	0.00	Reprovado
Fabiana Regina Correa	04020021030	14/08/1978	56.25	68.75	43.75	87.50	0.00	Reprovado
Fabiana Rezende Romagnolli	04020014239	03/06/1973	81.25	50.00	43.75	62.50	0.00	Reprovado
Fabiana Triani Domingues	04020022479	23/05/1980	75.00	25.00	50.00	81.25	0.00	Reprovado
Fabiane Adrea da Silva Barcheski Lima	04020050090	23/12/1977	56.25	50.00	56.25	43.75	0.00	Reprovado

Fabiane Alves Marques	04020047846	14/11/1979	62.50	37.50	31.25	62.50	0.00	Reprovado
Fabiane David	04020023262	19/10/1976	68.75	25.00	56.25	75.00	0.00	Reprovado
Fabiane de Assuncao dos Santos	04020011680	19/07/1979	68.75	50.00	31.25	75.00	0.00	Reprovado
Fabiane de Paula Gomes Rocha	04020016690	05/01/1976	50.00	43.75	43.75	56.25	0.00	Reprovado
Fabiane de Paula Junqueira	04020042550	20/06/1980	68.75	50.00	37.50	81.25	0.00	Reprovado
Fabiane de Souza Santos	04020050502	13/09/1975	56.25	43.75	31.25	50.00	0.00	Reprovado
Fabiane Ribeiro dos Santos	04020033187	17/11/1978	68.75	43.75	43.75	62.50	0.00	Reprovado
Fabiangela Santana da Silva	04020010268	25/07/1977	68.75	50.00	43.75	31.25	0.00	Reprovado
Fabiani Assumpcao Jorge Jacob	04020035180	27/05/1977	56.25	50.00	31.25	56.25	0.00	Reprovado
Fabielle Soares Monari	04020000408	24/09/1979	50.00	18.75	31.25	31.25	0.00	Reprovado
Fabiola Goncalves da Silva	04020052033	27/04/1978	0.00	0.00	0.00	0.00	0.00	Reprovado
Fabiula Daniela Bigati Silverio	04020050413	08/04/1972	56.25	50.00	43.75	56.25	0.00	Reprovado
Fabricia Cristina Ribeiro	04020015448	16/05/1979	43.75	18.75	12.50	12.50	0.00	Reprovado
Fabriciana Nogueira	04020036852	10/07/1978	56.25	12.50	12.50	18.75	0.00	Reprovado
Fatima Alves Peralta	04020004489	01/08/1966	75.00	43.75	43.75	50.00	0.00	Reprovado
Fatima Andrea Pierro	04020046297	13/05/1962	62.50	43.75	31.25	43.75	0.00	Reprovado
Fatima Angelica Cestari	04020026679	24/03/1973	75.00	43.75	25.00	43.75	0.00	Reprovado
Fatima Aparecida de Brito	04020032784	01/06/1966	56.25	37.50	43.75	56.25	0.00	Reprovado
Fatima Conceicao Ingles	04020033306	18/01/1969	0.00	0.00	0.00	0.00	0.00	Reprovado
Fatima de Jesus Campos	04020048079	23/03/1955	56.25	25.00	31.25	43.75	0.00	Reprovado
Fatima de Souza	04020013887	26/03/1975	25.00	18.75	18.75	37.50	0.00	Reprovado
Fatima Hitomi Kudo	04020031184	15/07/1977	81.25	37.50	56.25	75.00	0.00	Reprovado
Fatima Luciene Cidrin	04020054176	16/01/1982	62.50	43.75	43.75	56.25	0.00	Reprovado
Fatima Morari	04020035716	21/05/1956	62.50	62.50	43.75	56.25	0.00	Reprovado
Fatima Oliva Marani	04020039070	12/01/1975	0.00	0.00	0.00	0.00	0.00	Reprovado
Fatima Regina Arduini	04020038944	21/10/1957	0.00	0.00	0.00	0.00	0.00	Reprovado
Fatima Regina Pocas Leote	04020008603	07/07/1968	62.50	37.50	31.25	56.25	0.00	Reprovado
Fatima Vieira da Silva	04020002613	25/03/1978	56.25	0.00	37.50	18.75	0.00	Reprovado
Fernanda Aparecida Graciano Bruno	04020018846	04/11/1978	100.00	62.50	43.75	56.25	0.00	Reprovado
Fernanda Augusta Pellicano	04020012040	24/08/1975	68.75	31.25	62.50	75.00	0.00	Reprovado
Fernanda Busignani Fronja	04020016126	28/08/1977	56.25	37.50	25.00	50.00	0.00	Reprovado
Fernanda Cesario	04020008514	09/08/1978	68.75	31.25	37.50	62.50	0.00	Reprovado
Fernanda Coelho Mascarenhas Carneiro	04020050235	16/11/1975	0.00	0.00	0.00	0.00	0.00	Reprovado
Fernanda Couto Guimaraes	04020036623	12/06/1980	87.50	31.25	43.75	62.50	0.00	Reprovado
Fernanda Cristiane Dias	04020001862	25/11/1972	68.75	31.25	31.25	81.25	0.00	Reprovado
Fernanda Cristina Aguiar Mercadante Damazio	04020049016	23/11/1978	75.00	62.50	31.25	75.00	0.00	Reprovado
Fernanda Galeani	04020004578	04/07/1979	87.50	37.50	56.25	81.25	0.00	Reprovado
Fernanda Hummel	04020004497	12/09/1980	62.50	62.50	31.25	75.00	0.00	Reprovado
Fernanda Izidorio	04020024811	22/12/1983	93.75	37.50	43.75	93.75	0.00	Reprovado
Fernanda Liranco	04020017475	14/02/1984	43.75	37.50	50.00	62.50	0.00	Reprovado
Fernanda Lopes da Silva	04020003334	25/09/1977	50.00	18.75	31.25	12.50	0.00	Reprovado
Fernanda Michelle Ferro Lazari	04020031230	13/03/1978	68.75	31.25	37.50	68.75	0.00	Reprovado
Fernanda Nogueira de Paiva	04020039487	03/04/1977	37.50	37.50	31.25	37.50	0.00	Reprovado
Fernanda Patricia de Almeida	04020018358	21/12/1977	56.25	31.25	50.00	81.25	0.00	Reprovado
Fernanda Patricia Millan	04020039975	20/03/1973	75.00	31.25	68.75	62.50	0.00	Reprovado
Fernanda Pazzi Salomao	04020049300	15/12/1981	62.50	25.00	43.75	37.50	0.00	Reprovado
Fernanda Rodini Masironi	04020031214	12/12/1973	62.50	50.00	31.25	62.50	0.00	Reprovado
Fernanda Rodrigues de Andrade	04020025982	29/07/1980	50.00	31.25	31.25	43.75	0.00	Reprovado
Fernanda Rodrigues Moreno	04020023890	19/10/1977	62.50	37.50	31.25	50.00	0.00	Reprovado
Fernanda Scicchitano Martins Barros	04020017815	19/12/1978	75.00	43.75	62.50	75.00	0.00	Reprovado
Fernanda Tamy Tanaka	04020043891	17/11/1982	81.25	56.25	43.75	81.25	0.00	Reprovado
Flavia Alessandra Felipe Moreira	04020041740	01/04/1976	93.75	37.50	62.50	68.75	0.00	Reprovado
Flavia Andrea Chiararia	04020020816	18/01/1975	0.00	0.00	0.00	0.00	0.00	Reprovado
Flavia Capanema Dias Martins	04020017467	29/08/1975	62.50	50.00	18.75	43.75	0.00	Reprovado
Flavia Carolina Rodrigues dos Santos Ordani	04020025664	14/07/1980	50.00	37.50	62.50	56.25	0.00	Reprovado
Flavia Cavali Carneiro	04020053650	12/10/1974	62.50	31.25	25.00	62.50	0.00	Reprovado
Flavia Corniani	04020025591	06/04/1977	56.25	12.50	25.00	43.75	0.00	Reprovado
Flavia Cristina Gouvea	04020005892	08/03/1973	62.50	43.75	31.25	37.50	0.00	Reprovado
Flavia Eleia Szubris	04020012970	09/10/1978	62.50	37.50	31.25	50.00	0.00	Reprovado
Flavia Fraga Fernandes	04020022517	10/12/1972	68.75	31.25	25.00	56.25	0.00	Reprovado
Flavia Gomes de Souza	04020021588	14/01/1981	56.25	43.75	25.00	56.25	0.00	Reprovado
Flavia Maria de Souza Pereira	04020010985	04/06/1981	50.00	37.50	37.50	43.75	0.00	Reprovado
Flavia Maria Lorin	04020041848	08/03/1977	0.00	0.00	0.00	0.00	0.00	Reprovado
Flavia Miguel	04020009545	01/08/1977	56.25	50.00	43.75	43.75	0.00	Reprovado
Flavia Novi Moura	04020045746	03/11/1975	68.75	43.75	31.25	68.75	0.00	Reprovado
Flavia Pinheiro Vargiao de Sena	04020017637	01/08/1976	56.25	31.25	50.00	75.00	0.00	Reprovado
Flavia Rodrigues Passos	04020054427	08/08/1978	0.00	0.00	0.00	0.00	0.00	Reprovado
Flavia Rossi Vela	04020018820	25/06/1974	62.50	50.00	31.25	81.25	0.00	Reprovado
Flavia Silvana Savioli	04020044340	16/03/1964	0.00	0.00	0.00	0.00	0.00	Reprovado
Flavia Tardim Teixeira	04020017653	20/08/1982	50.00	37.50	31.25	56.25	0.00	Reprovado
Flaviane Fabiola Bertoletti	04020013356	26/09/1977	37.50	31.25	31.25	50.00	0.00	Reprovado
Flor Maria Cueva Segura	04020023831	16/04/1972	68.75	37.50	50.00	68.75	0.00	Reprovado
Florianisia Serpa de Souza	04020001200	21/12/1941	75.00	50.00	43.75	31.25	0.00	Reprovado
Florinda Maria Santana Medeiros	04020049814	30/04/1951	43.75	31.25	25.00	18.75	0.00	Reprovado
Franciele Cristina de Santa	04020026067	08/09/1983	62.50	56.25	31.25	50.00	0.00	Reprovado
Franciele Patricia Bueno	04020003580	07/10/1979	56.25	43.75	31.25	75.00	0.00	Reprovado
Franciele Taiza Levandowski Pereira	04020046432	18/04/1972	0.00	0.00	0.00	0.00	0.00	Reprovado
Francieli Benedetti	04020037522	14/12/1979	0.00	0.00	0.00	0.00	0.00	Reprovado
Francieli Cassela da Silva	04020023629	03/01/1982	56.25	50.00	31.25	81.25	0.00	Reprovado
Francieli Valquiria Corbeta	04020041759	05/04/1984	56.25	37.50	37.50	50.00	0.00	Reprovado
Francielle Barrinuevo Zambon	04020012406	18/04/1980	68.75	31.25	50.00	81.25	0.00	Reprovado
Francielle Goulart	04020006147	09/09/1979	62.50	18.75	25.00	81.25	0.00	Reprovado
Francielle Souza de Medeiros	04020000505	24/03/1980	81.25	62.50	37.50	75.00	0.00	Reprovado
Francielle Tavian Gobetti	04020033551	11/04/1980	56.25	18.75	25.00	18.75	0.00	Reprovado
Franciler Frank Ferreira	04020019133	12/03/1978	56.25	68.75	31.25	68.75	0.00	Reprovado

	Francicleide Cristina Oliveira	04020009766	10/06/1980	75.00	50.00	43.75	68.75	0.00	Reprovado
	Francine Fiewski Soares	04020027896	31/07/1983	62.50	25.00	25.00	75.00	0.00	Reprovado
Francisca	Domingues de Souza	04020051835	05/09/1962	50.00	25.00	37.50	25.00	0.00	Reprovado
	Francisco Ricardo Duarte	04020010276	17/01/1969	0.00	0.00	0.00	0.00	0.00	Reprovado
	Francislaina Augusto Almada	04020003873	25/06/1978	62.50	43.75	37.50	62.50	0.00	Reprovado
	Francismara da Silva	04020040183	01/01/1974	50.00	37.50	31.25	87.50	0.00	Reprovado
	Francoise Sandra Batista	04020025036	25/05/1979	43.75	62.50	43.75	31.25	0.00	Reprovado
	Gabriela Conceicao da Silva	04020008867	15/07/1981	75.00	31.25	43.75	62.50	0.00	Reprovado
	Gabriela Spagnuolo Cavicchioli	04020053749	08/05/1986	81.25	31.25	56.25	68.75	0.00	Reprovado
	Gabrieli Oliveira Martins	04020013682	07/12/1978	68.75	37.50	25.00	62.50	0.00	Reprovado
	Geane Donasan	04020012996	10/06/1970	87.50	43.75	37.50	62.50	0.00	Reprovado
	Gedeonia Marques Costa	04020011531	06/06/1958	0.00	0.00	0.00	0.00	0.00	Reprovado
	Geicieli Caitano Lopes	04020020522	13/09/1984	50.00	43.75	31.25	56.25	0.00	Reprovado
	Geisa Felix da Silva	04020024161	02/06/1964	62.50	50.00	37.50	56.25	0.00	Reprovado
	Geisiane Cristina Santillo Marcato	04020034620	25/06/1981	68.75	25.00	43.75	56.25	0.00	Reprovado
	Geneiveive Duarte Dias	04020020476	20/09/1971	68.75	37.50	50.00	62.50	0.00	Reprovado
	Geni Evangelista Cruz	04020016444	27/08/1964	56.25	18.75	37.50	43.75	0.00	Reprovado
	Geni Goncalves Caramori	04020006554	07/09/1959	43.75	50.00	31.25	43.75	0.00	Reprovado
	Geni Neves Tosti	04020001609	15/05/1961	68.75	31.25	56.25	75.00	0.00	Reprovado
	Genidia dos Santos	04020030773	22/12/1961	68.75	25.00	25.00	50.00	0.00	Reprovado
	Genilda Alves da Silva	04020029988	23/11/1967	0.00	0.00	0.00	0.00	0.00	Reprovado
	Genilda Conceicao de Freitas	04020004918	10/01/1970	75.00	43.75	25.00	56.25	0.00	Reprovado
	Geny dos Santos	04020023181	28/10/1954	62.50	50.00	37.50	50.00	0.00	Reprovado
	Geny Noqueli Curti	04020017092	03/12/1948	56.25	31.25	31.25	25.00	0.00	Reprovado
	Georgina Rezende Canabrava	04020052661	30/01/1948	0.00	0.00	0.00	0.00	0.00	Reprovado
	Geovana Aparecida da Silva	04020047021	17/09/1970	81.25	68.75	37.50	43.75	0.00	Reprovado
	Germana Angelica dos Santos	04020022690	02/01/1974	50.00	18.75	37.50	68.75	0.00	Reprovado
	Gersilene Adilino de Souza	04020026768	24/11/1975	43.75	25.00	31.25	25.00	0.00	Reprovado
	Geslaine Culheri Defassio	04020016100	10/01/1977	68.75	62.50	18.75	75.00	0.00	Reprovado
	Giane Maria de Brito Massoni	04020000874	16/04/1977	75.00	37.50	37.50	43.75	0.00	Reprovado
	Giani Furtunato de Pizzol Pavan	04020042704	31/05/1977	62.50	68.75	37.50	68.75	0.00	Reprovado
	Gicelaine Aparecida Martelossi	04020022827	17/03/1970	43.75	25.00	25.00	43.75	0.00	Reprovado
	Giely Fernandes Barcelos	04020017025	02/04/1977	75.00	50.00	43.75	50.00	0.00	Reprovado
	Giliane Marques Rodrigues	04020016568	01/05/1982	75.00	43.75	50.00	62.50	0.00	Reprovado
	Gilma Ferreira da Silva	04020012473	22/02/1970	62.50	6.25	37.50	68.75	0.00	Reprovado
	Gilmara Alves Francisoni	04020048680	23/04/1964	68.75	31.25	37.50	68.75	0.00	Reprovado
	Gilmara da Silva Leite	04020045460	19/02/1974	0.00	0.00	0.00	0.00	0.00	Reprovado
Gilmara	Maria Oliviero de Camargo Freitas	04020034280	17/05/1976	0.00	0.00	0.00	0.00	0.00	Reprovado
	Gilza F dos Santos	04020024919	05/06/1975	56.25	18.75	50.00	75.00	0.00	Reprovado
	Giovana Donasan	04020010837	07/10/1971	43.75	31.25	31.25	50.00	0.00	Reprovado
	Giovanda Gomes Barra Rosa	04020031060	12/02/1960	50.00	31.25	31.25	43.75	0.00	Reprovado
	Giovanna Paula Giandotti de Souza	04020017084	21/07/1980	56.25	56.25	37.50	68.75	0.00	Reprovado
	Gisela Regiane Maximo	04020008450	28/02/1983	62.50	62.50	25.00	43.75	0.00	Reprovado
	Giselda Lupion Moreno de Souza	04020003520	18/08/1976	75.00	43.75	25.00	56.25	0.00	Reprovado
	Gisele Adriane Silva Vasconcelos	04020002621	05/07/1969	75.00	43.75	75.00	62.50	0.00	Reprovado
	Gisele Aparecida Buranello	04020025524	06/02/1982	50.00	50.00	43.75	12.50	0.00	Reprovado
	Gisele Aparecida de Almeida da Costa	04020026016	06/05/1979	0.00	0.00	0.00	0.00	0.00	Reprovado
	Gisele Cristina Moro	04020035732	12/04/1976	75.00	50.00	25.00	68.75	0.00	Reprovado
	Gisele Daniel da Silva Cardoso	04020036593	05/08/1966	0.00	0.00	0.00	0.00	0.00	Reprovado
	Gisele Demaria Lucato Ribeiro	04020034353	16/02/1976	0.00	0.00	0.00	0.00	0.00	Reprovado
	Gisele Fernandes	04020047099	07/03/1981	0.00	0.00	0.00	0.00	0.00	Reprovado
	Gisele Guimaraes de Mello	04020048974	22/11/1978	87.50	43.75	50.00	75.00	0.00	Reprovado
	Gisele Marques Bezerra	04020037131	25/07/1975	75.00	62.50	31.25	56.25	0.00	Reprovado
	Gisele Pontes Santos	04020043557	20/04/1981	50.00	43.75	18.75	68.75	0.00	Reprovado
	Gisele Regina Almeida	04020017980	05/04/1978	75.00	18.75	37.50	43.75	0.00	Reprovado
	Gisele Simonassi Corbacho	04020046980	03/08/1973	56.25	25.00	25.00	37.50	0.00	Reprovado
	Gisele Tomita Bruneli	04020034590	27/08/1981	50.00	25.00	18.75	37.50	0.00	Reprovado
	Gisele Vidotti	04020007089	21/03/1979	75.00	37.50	43.75	68.75	0.00	Reprovado
Giseli	Aparecida Bugine Joaquim de Lucena	04020019290	30/10/1972	0.00	0.00	0.00	0.00	0.00	Reprovado
	Giselle Christina Pereira Rosa	04020020468	27/06/1976	87.50	43.75	50.00	81.25	0.00	Reprovado
	Giselle Costa Melhado	04020039606	10/02/1969	68.75	56.25	37.50	50.00	0.00	Reprovado
	Giselle da Silva Soares	04020054583	12/12/1979	75.00	31.25	25.00	62.50	0.00	Reprovado
	Giselle de Jesus Pitaguari	04020010519	29/02/1980	81.25	37.50	43.75	81.25	0.00	Reprovado
	Giselle Palermo Schurch	04020025400	28/03/1981	75.00	56.25	31.25	68.75	0.00	Reprovado
	Gislaine Aparecida Goncalves	04020045649	05/06/1977	62.50	43.75	37.50	68.75	0.00	Reprovado
	Gislaine da Silva	04020043999	03/03/1972	87.50	31.25	18.75	68.75	0.00	Reprovado
	Gislaine Dagmara Manduca	04020042976	11/05/1981	56.25	12.50	75.00	62.50	0.00	Reprovado
	Gislaine Daniel da Silva	04020042445	13/10/1969	0.00	0.00	0.00	0.00	0.00	Reprovado
	Gislaine Fernandes Matias	04020000343	24/07/1961	75.00	31.25	31.25	43.75	0.00	Reprovado
	Gislaine Leme de Souza Reis	04020006180	29/03/1978	56.25	18.75	25.00	31.25	0.00	Reprovado
	Gislaine Maria Martelossi	04020022908	23/07/1972	68.75	25.00	18.75	62.50	0.00	Reprovado
	Gislaine Morbi	04020028329	04/02/1976	75.00	37.50	68.75	50.00	0.00	Reprovado
	Gislaine Moro	04020035880	16/05/1978	75.00	43.75	43.75	62.50	0.00	Reprovado
	Gislaine Soares Silva	04020026164	22/10/1976	62.50	31.25	37.50	68.75	0.00	Reprovado
	Gislayne Bento de Oliveira	04020002001	07/04/1972	31.25	18.75	25.00	43.75	0.00	Reprovado
	Gisleia Germano Geremias	04020023815	30/04/1976	62.50	18.75	12.50	37.50	0.00	Reprovado
	Gisley Victoriano Kozan	04020012163	06/03/1972	62.50	43.75	25.00	37.50	0.00	Reprovado
	Gizele Aparecida Rissardo Garcia	04020039533	25/06/1981	56.25	31.25	62.50	56.25	0.00	Reprovado

Gizelli Jaqueline Alcantara	04020053064	29/08/1983	43.75	43.75	18.75	62.50	0.00	Reprovado
Gladys Mary Ferreira	04020047242	06/09/1966	37.50	31.25	18.75	37.50	0.00	Reprovado
Glauce Abreu Gertrudes	04020023971	30/04/1975	62.50	37.50	25.00	62.50	0.00	Reprovado
Glauce Cavalcante Coelho Miqueletti	04020012449	10/06/1950	68.75	43.75	56.25	75.00	0.00	Reprovado
Glauca Angelita de Carvalho Werpachowski	04020027403	09/07/1973	62.50	37.50	31.25	43.75	0.00	Reprovado
Glauca Aparecida Pessoa Damasceno	04020040299	15/08/1954	50.00	43.75	25.00	31.25	0.00	Reprovado
Glauca de Souza	04020016150	25/03/1965	68.75	25.00	25.00	68.75	0.00	Reprovado
Gluciane de Arruda Simon Nogueira	04020036119	23/05/1967	0.00	0.00	0.00	0.00	0.00	Reprovado
Glaucilene Goncalves Lopes	04020035481	19/07/1974	87.50	62.50	43.75	81.25	0.00	Reprovado
Glauciney Rozzana Francott da Silva	04020021294	13/10/1958	0.00	0.00	0.00	0.00	0.00	Reprovado
Gleice Vaz Passarin	04020037263	02/11/1977	81.25	37.50	68.75	68.75	0.00	Reprovado
Gleicy Cristina Marchini	04020003911	17/02/1977	62.50	25.00	25.00	56.25	0.00	Reprovado
Gleicy Patricia Moretto	04020002869	24/05/1983	68.75	18.75	62.50	75.00	0.00	Reprovado
Gleize Gabriela de Jesus	04020044200	21/08/1981	56.25	18.75	31.25	68.75	0.00	Reprovado
Glenda Fernanda do Nascimento	04020042879	30/07/1979	100.00	31.25	68.75	93.75	0.00	Reprovado
Gloria Ikemoto	04020003563	13/08/1958	50.00	25.00	25.00	31.25	0.00	Reprovado
Gloria Parra Andreello	04020002532	01/06/1956	68.75	37.50	56.25	56.25	0.00	Reprovado
Grace Tatiana Kayanuma	04020024188	27/11/1975	0.00	0.00	0.00	0.00	0.00	Reprovado
Gracia Maria de Almeida	04020054435	02/11/1963	87.50	43.75	37.50	75.00	0.00	Reprovado
Graciela Roberta Costa da Cruz	04020009596	09/05/1978	68.75	18.75	50.00	50.00	0.00	Reprovado
Gracy Kelly Souza Costa Santos	04020012937	01/09/1981	81.25	18.75	50.00	87.50	0.00	Reprovado
Grasielle Goncalves Coutinho	04020010721	12/12/1976	0.00	0.00	0.00	0.00	0.00	Reprovado
Graziela Aparecida M. G. Rechelo	04020001293	10/07/1972	56.25	50.00	12.50	62.50	0.00	Reprovado
Graziela Berezouski	04020038081	05/07/1977	0.00	0.00	0.00	0.00	0.00	Reprovado
Graziela Cito Goncalves	04020052165	08/01/1977	68.75	25.00	31.25	56.25	0.00	Reprovado
Greicy Christiane Galharde	04020006856	15/10/1977	50.00	18.75	12.50	68.75	0.00	Reprovado
Greyce Dayana Barboza	04020041236	02/12/1981	56.25	50.00	43.75	75.00	0.00	Reprovado
Greyce Ueno Rosa	04020030544	30/06/1979	68.75	37.50	25.00	62.50	0.00	Reprovado
Guidian Maria Correa Paulossi	04020016681	30/01/1980	50.00	18.75	43.75	56.25	0.00	Reprovado
Halina Martins Bueno Ramos	04020039967	24/08/1962	0.00	0.00	0.00	0.00	0.00	Reprovado
Hayde Aparecida Prado Rosa	04020028060	06/01/1954	68.75	37.50	37.50	31.25	0.00	Reprovado
Helaine Cristina Dorthe Rampazzo Alves	04020038499	07/08/1960	62.50	43.75	25.00	62.50	0.00	Reprovado
Helen Cristiane Guerreiro	04020008700	31/03/1976	81.25	37.50	25.00	37.50	0.00	Reprovado
Helen Regina Primo	04020054095	02/04/1975	81.25	43.75	50.00	62.50	0.00	Reprovado
Helen Trevizan	04020006660	23/04/1975	68.75	37.50	12.50	56.25	0.00	Reprovado
Helena Aparecida Tavares Reis	04020039339	18/01/1968	62.50	18.75	31.25	56.25	0.00	Reprovado
Helena Cleria Schmoller Menon	04020025460	15/01/1973	50.00	56.25	43.75	18.75	0.00	Reprovado
Helena Cristina dos Reis	04020041562	03/05/1964	62.50	18.75	25.00	31.25	0.00	Reprovado
Helena Fernandes dos Santos	04020027551	20/12/1970	68.75	37.50	56.25	43.75	0.00	Reprovado
Helena Maria da Silva	04020024897	24/09/1969	50.00	56.25	43.75	43.75	0.00	Reprovado
Helena Midori Shishido Bovolín	04020034019	22/10/1959	62.50	50.00	37.50	43.75	0.00	Reprovado
Helena Vieira Domingues Proficio	04020053854	25/08/1961	50.00	12.50	31.25	12.50	0.00	Reprovado
Helga Isabell Behlau	04020050740	07/10/1979	56.25	25.00	31.25	25.00	0.00	Reprovado
Hellen Regina Reichert	04020044308	01/04/1983	62.50	37.50	25.00	62.50	0.00	Reprovado
Helli Faria Ferreira dos Reis	04020016800	30/05/1965	62.50	43.75	56.25	56.25	0.00	Reprovado
Heloisa Helena Agostinho	04020011370	01/11/1969	43.75	18.75	25.00	56.25	0.00	Reprovado
Heloisa Sandra Bersalini de Souza	04020006082	13/09/1969	62.50	43.75	25.00	62.50	0.00	Reprovado
Herica Bueno de Souza	04020021081	08/12/1982	0.00	0.00	0.00	0.00	0.00	Reprovado
Herica Fabiana Cesar Munhoz Philot	04020008719	09/02/1979	56.25	62.50	37.50	68.75	0.00	Reprovado
Higinia Fabiana de Oliveira	04020039622	05/03/1978	56.25	18.75	50.00	68.75	0.00	Reprovado
Hosana L do Nascimento	04020027861	04/10/1983	56.25	43.75	43.75	50.00	0.00	Reprovado
Idalina Aparecida de Oliveira	04020047692	10/07/1963	43.75	31.25	18.75	37.50	0.00	Reprovado
Idalva Aparecida Araujo	04020006090	12/09/1964	62.50	50.00	37.50	75.00	0.00	Reprovado
Ide Costa Dias	04020036097	25/10/1956	43.75	37.50	31.25	37.50	0.00	Reprovado
Idelma Rosa	04020040353	18/10/1967	68.75	12.50	43.75	37.50	0.00	Reprovado
Ilda dos Santos Gonzaga	04020022681	27/11/1963	75.00	37.50	56.25	56.25	0.00	Reprovado
Ilda Josefa Malavasi	04020022703	10/06/1958	0.00	0.00	0.00	0.00	0.00	Reprovado
Ilda Maria de Almeida	04020021936	29/10/1953	43.75	37.50	62.50	50.00	0.00	Reprovado
Ilemar Christina Lansoni	04020036461	03/07/1973	0.00	0.00	0.00	0.00	0.00	Reprovado
Ilma Ferreira da Silva	04020045584	08/05/1980	50.00	25.00	37.50	43.75	0.00	Reprovado
Ilma Lopes dos Santos Silvestre	04020040850	26/08/1967	56.25	31.25	37.50	56.25	0.00	Reprovado
Ilma Olinto Pereira	04020036224	04/03/1966	81.25	50.00	43.75	87.50	0.00	Reprovado
Ilse Regina de Oliveira	04020042097	13/06/1959	68.75	43.75	37.50	56.25	0.00	Reprovado
Ilza de Oliveira Nunes	04020034116	26/07/1958	62.50	31.25	87.50	56.25	0.00	Reprovado
Ilza Maciel Chaves	04020042925	30/11/1962	56.25	25.00	37.50	56.25	0.00	Reprovado
Ilza Mara Soares de Souza	04020029376	14/03/1965	81.25	43.75	56.25	68.75	0.00	Reprovado
Ilza Maria Pereira	04020025397	04/01/1960	31.25	12.50	18.75	25.00	0.00	Reprovado
Ines Gomes Hartmann	04020012538	23/02/1969	62.50	31.25	43.75	75.00	0.00	Reprovado
Ines Moreno Batista	04020050529	06/09/1963	56.25	43.75	31.25	56.25	0.00	Reprovado
Ines Moretao da Cunha	04020002052	17/09/1964	81.25	56.25	31.25	75.00	0.00	Reprovado
Ines Verlingue Schwingel do Carmo	04020034922	11/02/1970	37.50	6.25	25.00	50.00	0.00	Reprovado
Inez Bacheга Piornedo	04020035937	03/12/1968	81.25	43.75	68.75	87.50	0.00	Reprovado
Ingrid Beatriz Patrocinio	04020013054	02/08/1974	75.00	18.75	31.25	75.00	0.00	Reprovado
Iolanda Aparecida Romagnolli	04020036682	21/10/1968	0.00	0.00	0.00	0.00	0.00	Reprovado
Iolanda Ceranto	04020017424	08/09/1959	68.75	25.00	62.50	43.75	0.00	Reprovado
Ione Doroteia Paiva	04020034205	01/03/1959	0.00	0.00	0.00	0.00	0.00	Reprovado
Iracema Alves Rodrigues	04020045118	03/02/1955	50.00	31.25	25.00	31.25	0.00	Reprovado
Iracema Vila Real Boatto	04020034310	05/08/1954	56.25	37.50	37.50	31.25	0.00	Reprovado

Iraci Alvino de Oliveira	04020051045	15/04/1972	68.75	62.50	43.75	87.50	0.00	Reprovado
Iraci da Silva	04020044880	19/12/1963	68.75	50.00	43.75	31.25	0.00	Reprovado
Iraci Francisco da Silva Stivanin	04020047340	12/01/1974	81.25	43.75	18.75	50.00	0.00	Reprovado
Iraci Nantes Goncalves Cardoso	04020045320	05/03/1964	56.25	37.50	37.50	50.00	0.00	Reprovado
Irani Luciano Gomes	04020051541	30/06/1970	0.00	0.00	0.00	0.00	0.00	Reprovado
Irene Alves	04020047706	15/08/1966	0.00	0.00	0.00	0.00	0.00	Reprovado
Irene de Carvalho	04020028744	13/10/1964	75.00	37.50	50.00	75.00	0.00	Reprovado
Irene Emerenciano de Souza	04020013976	21/05/1967	68.75	37.50	25.00	37.50	0.00	Reprovado
Irene Felisberto Mazetti	04020002249	05/11/1964	62.50	18.75	18.75	18.75	0.00	Reprovado
Irene Frutuoso	04020012651	20/11/1962	62.50	25.00	25.00	68.75	0.00	Reprovado
Irene Maria Schell Gabriel	04020044391	10/01/1959	68.75	50.00	43.75	81.25	0.00	Reprovado
Irene Nogueira de Aguiar	04020029252	05/10/1955	0.00	0.00	0.00	0.00	0.00	Reprovado
Irene Saldanha Bandeira Munhoz	04020018617	17/01/1969	37.50	31.25	43.75	37.50	0.00	Reprovado
Irene Zielinski Campos	04020035112	09/02/1961	81.25	31.25	50.00	25.00	0.00	Reprovado
Ireni Pereira da Silva	04020011043	02/03/1977	68.75	56.25	25.00	56.25	0.00	Reprovado
Iria Mara Lourenco	04020002788	01/01/1970	68.75	31.25	37.50	81.25	0.00	Reprovado
Iris Fernandes Felix da Silva	04020013283	09/04/1968	56.25	37.50	31.25	56.25	0.00	Reprovado
Irley Nunes Bonine	04020018471	30/11/1958	56.25	50.00	31.25	56.25	0.00	Reprovado
Irma dos Santos Gonzaga	04020022525	18/12/1966	68.75	68.75	43.75	75.00	0.00	Reprovado
Irma Sanches Martins	04020034655	25/02/1964	56.25	37.50	25.00	50.00	0.00	Reprovado
Isabel Aparecida Alves	04020017076	04/07/1963	18.75	18.75	50.00	50.00	0.00	Reprovado
Isabel Aparecida de Amorin Rossi	04020006201	02/01/1976	87.50	50.00	43.75	81.25	0.00	Reprovado
Isabel C P Montenegro	04020029937	28/05/1960	62.50	31.25	50.00	68.75	0.00	Reprovado
Isabel Maria Barth	04020030960	10/11/1968	62.50	18.75	25.00	43.75	0.00	Reprovado
Isabel Maria de Sousa Negroao	04020035759	31/05/1966	0.00	0.00	0.00	0.00	0.00	Reprovado
Isabel Pereira da Silva	04020020298	14/11/1970	43.75	25.00	25.00	50.00	0.00	Reprovado
Isabel Rosa de Almeida	04020028582	25/09/1967	62.50	31.25	37.50	87.50	0.00	Reprovado
Isabel Sebastiao de Souza Rocha	04020025893	28/10/1971	68.75	18.75	31.25	50.00	0.00	Reprovado
Isabela Cristina Ramos Costa	04020029694	29/07/1974	31.25	37.50	31.25	37.50	0.00	Reprovado
Isabela Fontoura Alves	04020030099	12/04/1971	0.00	0.00	0.00	0.00	0.00	Reprovado
Isis Cavalcanti Coelho	04020009898	06/06/1960	62.50	37.50	31.25	62.50	0.00	Reprovado
Italamara da Silva Nascimento	04020021235	12/07/1969	0.00	0.00	0.00	0.00	0.00	Reprovado
Ivana de Castro Franca	04020028000	23/06/1965	75.00	62.50	31.25	50.00	0.00	Reprovado
Ivana Tombolim	04020010926	30/08/1972	0.00	0.00	0.00	0.00	0.00	Reprovado
Ivani Alves Pompeu	04020050103	22/12/1970	56.25	31.25	31.25	68.75	0.00	Reprovado
Ivani Crosoletti Borges	04020031710	02/12/1960	56.25	25.00	56.25	50.00	0.00	Reprovado
Ivani Maria Marin Cossari	04020043697	31/07/1958	68.75	43.75	75.00	37.50	0.00	Reprovado
Ivani Monteiro da Rocha Prado	04020039819	15/10/1969	56.25	12.50	37.50	37.50	0.00	Reprovado
Ivani Patriarca Vieira	04020022541	27/07/1957	68.75	25.00	56.25	43.75	0.00	Reprovado
Ivanilde Almeida Bento	04020017203	19/06/1967	56.25	6.25	18.75	68.75	0.00	Reprovado
Ivanilde da Milla Cavalcante	04020047919	16/01/1968	75.00	12.50	75.00	62.50	0.00	Reprovado
Ivanilde de Fatima Costa	04020001056	21/08/1954	62.50	37.50	31.25	37.50	0.00	Reprovado
Ivanildes Belinatti Nagai	04020015995	01/09/1959	56.25	50.00	43.75	43.75	0.00	Reprovado
Ivanira Barboza Santos de Souza	04020028868	10/08/1958	0.00	0.00	0.00	0.00	0.00	Reprovado
Ivete Bonfim Ledo Pinto	04020042933	14/05/1954	62.50	31.25	43.75	50.00	0.00	Reprovado
Ivete Nobile	04020050170	04/11/1950	68.75	37.50	18.75	18.75	0.00	Reprovado
Ivete Pais de Oliveira	04020011175	23/08/1963	62.50	37.50	50.00	37.50	0.00	Reprovado
Ivete Rosa Damasio Fonceca	04020047064	05/01/1961	43.75	31.25	43.75	56.25	0.00	Reprovado
Ivone Antonia Texeira Rebelato	04020031460	08/06/1951	0.00	0.00	0.00	0.00	0.00	Reprovado
Ivone Aparecida Angelossi de Menezes	04020010551	02/09/1968	87.50	50.00	37.50	87.50	0.00	Reprovado
Ivone Aparecida Gomes	04020010144	17/04/1961	56.25	37.50	56.25	68.75	0.00	Reprovado
Ivone Erkmann Carvalho	04020007178	20/10/1959	87.50	37.50	56.25	62.50	0.00	Reprovado
Ivone Francisco de Oliveira Geraldino	04020037018	13/02/1959	62.50	31.25	25.00	62.50	0.00	Reprovado
Ivone Jacob Scaranti	04020023874	05/08/1966	68.75	31.25	50.00	75.00	0.00	Reprovado
Ivone Nadir Pizaia do Carmo	04020037433	11/09/1959	50.00	31.25	18.75	50.00	0.00	Reprovado
Ivone Silva Solyon	04020054524	03/10/1962	43.75	31.25	25.00	25.00	0.00	Reprovado
Ivonete de Souza Palhao Paixa	04020045134	28/02/1976	81.25	50.00	18.75	43.75	0.00	Reprovado
Ivonete Gomes da Silva	04020047250	26/04/1968	37.50	37.50	18.75	56.25	0.00	Reprovado
Ivonete Ramos da Silva	04020051754	06/07/1968	50.00	25.00	31.25	50.00	0.00	Reprovado
Ivonete Stein	04020044537	13/04/1959	68.75	31.25	37.50	12.50	0.00	Reprovado
Ivoneti Maria Dodivino Rodrigues	04020049741	05/05/1964	0.00	0.00	0.00	0.00	0.00	Reprovado
Ivonilde Maria Candido Americo	04020034086	24/11/1962	56.25	12.50	31.25	25.00	0.00	Reprovado
Izabel Cristina Bodelao	04020046386	12/08/1956	0.00	0.00	0.00	0.00	0.00	Reprovado
Izabel Cristina Jacob	04020035317	24/04/1974	62.50	37.50	31.25	25.00	0.00	Reprovado
Izabel Cristina Mendes de Oliveira	04020024005	19/07/1967	75.00	31.25	25.00	50.00	0.00	Reprovado
Izabela Brey Voroniuk	04020003008	02/02/1981	62.50	25.00	31.25	43.75	0.00	Reprovado
Izaltina Gomes da Silva	04020013062	18/06/1965	56.25	18.75	18.75	37.50	0.00	Reprovado
Izaura Benedita Alves Dalgiso	04020045509	29/07/1955	56.25	12.50	31.25	50.00	0.00	Reprovado
Izaura dos Santos	04020025974	09/04/1952	68.75	18.75	37.50	50.00	0.00	Reprovado
Izilda Guedes de Souza	04020016231	22/02/1963	56.25	12.50	25.00	31.25	0.00	Reprovado
Izilinda Bressan	04020033802	27/11/1944	50.00	37.50	18.75	18.75	0.00	Reprovado
Izolina Rodrigues de Lima Lorenzetti	04020006791	21/02/1970	75.00	37.50	37.50	56.25	0.00	Reprovado
Izovania Aparecida Andrade Oliveira	04020043832	10/04/1969	81.25	62.50	43.75	37.50	0.00	Reprovado
Jacinta de Fatima Duarte Vicente	04020019362	23/05/1968	68.75	6.25	12.50	68.75	0.00	Reprovado
Jacinta Maria de Carvalho e Silva	04020029473	08/02/1977	31.25	37.50	25.00	37.50	0.00	Reprovado
Jacira de Morais Baeza	04020025052	20/01/1957	50.00	25.00	37.50	37.50	0.00	Reprovado
Jacirene Nunes Cavalcante Santos	04020001480	17/12/1960	62.50	31.25	50.00	62.50	0.00	Reprovado
Jackeline Rodrigues Goncalves	04020044057	04/03/1977	81.25	43.75	50.00	93.75	0.00	Reprovado
Jacqueline Cristina Silveira	04020039959	07/11/1982	0.00	0.00	0.00	0.00	0.00	Reprovado
Jacqueline Nadilaine Furtuoso Pereira	04020014077	05/03/1976	100.00	68.75	43.75	87.50	0.00	Reprovado
Jacqueline Neri da Fonseca	04020024404	30/05/1981	62.50	43.75	37.50	31.25	0.00	Reprovado
Jacqueline Regeria Bergamo Dias Venancio	04020003938	02/08/1965	62.50	37.50	62.50	43.75	0.00	Reprovado
Janaina Andreza Benelli de Oliveira	04020033225	15/01/1976	68.75	43.75	43.75	75.00	0.00	Reprovado

Janaina Aparecida de Souza	04020043816	20/09/1978	75.00	25.00	31.25	56.25	0.00	Reprovado
Janaina Aranda Ribeiro	04020017254	03/09/1979	68.75	18.75	43.75	81.25	0.00	Reprovado
Janaina Closs Salvador Barroso	04020030536	19/08/1973	0.00	0.00	0.00	0.00	0.00	Reprovado
Janaina da Rocha Rodrigues	04020006996	29/10/1979	62.50	43.75	25.00	50.00	0.00	Reprovado
Janaina Fatima Moreira	04020029333	23/07/1975	68.75	37.50	31.25	37.50	0.00	Reprovado
Janaina Gema Pinetti	04020048141	13/09/1973	68.75	43.75	37.50	56.25	0.00	Reprovado
Janaina Grasielle Duarte	04020031494	04/10/1980	62.50	31.25	31.25	50.00	0.00	Reprovado
Janaina Lopes de Melo	04020039347	21/04/1978	56.25	18.75	37.50	68.75	0.00	Reprovado
Janaina Luciene Martins de Santana	04020028256	29/07/1973	62.50	43.75	37.50	56.25	0.00	Reprovado
Janaina Mendes Marques	04020036399	22/12/1978	56.25	37.50	6.25	18.75	0.00	Reprovado
Janaina Teodoro Morais da Rocha	04020013429	16/07/1978	56.25	6.25	31.25	12.50	0.00	Reprovado
Janaina Terra Volso Vacario	04020023289	03/07/1981	68.75	37.50	37.50	43.75	0.00	Reprovado
Jandira Cardoso Ingles	04020048290	23/11/1953	0.00	0.00	0.00	0.00	0.00	Reprovado
Jandira Noqueli Luiz	04020017033	18/01/1952	43.75	37.50	25.00	31.25	0.00	Reprovado
Jandira Raimundo da Silva	04020002516	17/01/1968	56.25	56.25	25.00	37.50	0.00	Reprovado
Jane Cordoba	04020007631	07/01/1956	81.25	31.25	56.25	62.50	0.00	Reprovado
Jane Cristiane Silva Prado	04020024803	12/03/1969	62.50	50.00	31.25	56.25	0.00	Reprovado
Jane Daniel da Silva	04020048656	20/01/1955	56.25	50.00	43.75	43.75	0.00	Reprovado
Jane Santana de Lima	04020011337	14/08/1964	56.25	37.50	43.75	68.75	0.00	Reprovado
Janete Aparecida Tobias de Oliveira	04020031907	17/03/1974	56.25	18.75	56.25	68.75	0.00	Reprovado
Janete Dias Leite Raul	04020046289	08/01/1979	56.25	43.75	43.75	68.75	0.00	Reprovado
Janete Leigue Vittore	04020032105	09/12/1956	62.50	43.75	43.75	56.25	0.00	Reprovado
Janete Tobias Lima	04020008824	21/04/1969	81.25	37.50	50.00	56.25	0.00	Reprovado
Jani Amancio Costa Sumigawa	04020037310	25/11/1954	0.00	0.00	0.00	0.00	0.00	Reprovado
Jania Aparecida de Melo	04020043760	15/02/1975	75.00	25.00	43.75	75.00	0.00	Reprovado
Janice Rodrigues Borges	04020046424	31/03/1977	68.75	43.75	62.50	81.25	0.00	Reprovado
Janini Rossi Lakoski	04020007399	12/06/1969	0.00	0.00	0.00	0.00	0.00	Reprovado
Jaqueline Berbel	04020006503	28/08/1976	81.25	62.50	18.75	68.75	0.00	Reprovado
Jaqueline Cruciol Tobias	04020037425	25/06/1962	68.75	68.75	43.75	62.50	0.00	Reprovado
Jaqueline de Oliveira Romanhole	04020052084	04/12/1985	62.50	56.25	25.00	50.00	0.00	Reprovado
Jaqueline Fernanda Hipolito	04020011183	17/10/1979	62.50	18.75	25.00	25.00	0.00	Reprovado
Jaqueline Fernandes Terra	04020030226	01/12/1975	68.75	43.75	37.50	87.50	0.00	Reprovado
Jaqueline Goncalves Machado Rezende da Silva	04020049610	13/09/1975	68.75	43.75	43.75	56.25	0.00	Reprovado
Jaqueline Lucia Gouvea Balieiro	04020008573	09/04/1979	56.25	37.50	31.25	50.00	0.00	Reprovado
Jaqueline Luciano	04020020131	20/02/1977	50.00	37.50	25.00	62.50	0.00	Reprovado
Jaqueline Marafon Donaire	04020011280	30/11/1982	75.00	37.50	50.00	87.50	0.00	Reprovado
Jeanne Kelli da Silva	04020024234	02/05/1979	56.25	37.50	37.50	37.50	0.00	Reprovado
Jefferson Gochi	04020042160	02/12/1961	75.00	12.50	43.75	62.50	0.00	Reprovado
Jislaine Pereira Ferraz	04020016096	05/11/1980	81.25	50.00	37.50	43.75	0.00	Reprovado
Joana Darc da Silva Rodrigues Gomes	04020000602	03/07/1969	81.25	31.25	56.25	68.75	0.00	Reprovado
Joanaina de Matos Padilha	04020023432	08/06/1972	56.25	31.25	43.75	56.25	0.00	Reprovado
Joao Ricardo Campano Lucilha	04020036690	27/05/1974	56.25	37.50	25.00	18.75	0.00	Reprovado
Joaquina Pereira Chagas	04020008417	15/12/1954	75.00	43.75	62.50	75.00	0.00	Reprovado
Jocelaine Pedro de Mendonca	04020044413	09/05/1979	68.75	31.25	18.75	43.75	0.00	Reprovado
Joceli Katia Pelisser Neves	04020033420	10/05/1969	68.75	37.50	18.75	25.00	0.00	Reprovado
Jocelia Alcantara Oliveira Campos	04020034876	29/12/1962	43.75	25.00	6.25	31.25	0.00	Reprovado
Jociliana Bueno de Farias	04020034272	17/09/1976	43.75	31.25	31.25	37.50	0.00	Reprovado
Jocinea Mendes de Freitas	04020024439	20/06/1973	56.25	25.00	31.25	68.75	0.00	Reprovado
Joelma Antunes Goncalves	04020023092	22/11/1971	43.75	37.50	12.50	50.00	0.00	Reprovado
Joelma Aparecida da Silva	04020025176	11/04/1979	56.25	18.75	25.00	50.00	0.00	Reprovado
Joelma Barbosa Lemes	04020004896	09/02/1976	0.00	0.00	0.00	0.00	0.00	Reprovado
Joelma Fernandes Gomes	04020040086	08/08/1977	56.25	18.75	37.50	50.00	0.00	Reprovado
Joelma Martins Rodrigues	04020026210	14/04/1975	62.50	43.75	37.50	81.25	0.00	Reprovado
Joelma Saqueti Amorese	04020026687	04/08/1971	62.50	31.25	37.50	75.00	0.00	Reprovado
Joelma Terezinha da Silva	04020051614	30/07/1972	50.00	18.75	25.00	43.75	0.00	Reprovado
Joeni Cristina Pereira	04020021740	08/07/1978	56.25	25.00	43.75	62.50	0.00	Reprovado
Joice Jane Rossi Bianchini	04020033683	04/02/1968	81.25	43.75	56.25	87.50	0.00	Reprovado
Joice Meirelles	04020052378	21/07/1982	43.75	50.00	18.75	12.50	0.00	Reprovado
Joice Siqueira da Silva Baldassarre	04020046734	12/02/1977	50.00	62.50	43.75	50.00	0.00	Reprovado
Jorge Francisco Mariano	04020019370	30/12/1955	62.50	37.50	37.50	50.00	0.00	Reprovado
Jorge Luis Barbirato	04020021855	24/04/1979	62.50	37.50	43.75	68.75	0.00	Reprovado
Jorgina Alencar Timoteo de Moraes	04020004608	07/10/1974	75.00	37.50	37.50	68.75	0.00	Reprovado
Jose Aparecido de Jesus Coelho	04020001226	27/08/1966	50.00	18.75	37.50	75.00	0.00	Reprovado
Joseane Elizangela Braga	04020042100	18/04/1975	50.00	37.50	31.25	43.75	0.00	Reprovado
Josefa Aparecida Ortega Gonzaga	04020045355	07/10/1969	87.50	62.50	43.75	56.25	0.00	Reprovado
Josefa Pereira de Oliveira	04020005388	25/05/1960	68.75	25.00	43.75	25.00	0.00	Reprovado
Josefina Maria da Conceicao de Salles Lima	04020020891	31/03/1963	68.75	62.50	43.75	87.50	0.00	Reprovado
Joselene Damasio Fonseca	04020032431	18/09/1979	68.75	37.50	25.00	75.00	0.00	Reprovado
Joseli Delgado Paschoal de Souza	04020014670	28/02/1966	75.00	31.25	50.00	62.50	0.00	Reprovado
Joseli Ferraz da Silva	04020031044	11/06/1981	75.00	50.00	31.25	75.00	0.00	Reprovado
Joselia Aparecida da Silva	04020050812	06/03/1977	56.25	31.25	31.25	37.50	0.00	Reprovado
Joselita da Silva Pimentel	04020026105	16/11/1967	43.75	25.00	43.75	6.25	0.00	Reprovado
Joselita Devides de Oliveira	04020035775	08/08/1979	81.25	31.25	68.75	87.50	0.00	Reprovado
Joselita Fernandes Demetrio	04020019990	19/03/1970	62.50	50.00	25.00	43.75	0.00	Reprovado
Josely Dias da Costa	04020021170	08/03/1979	62.50	31.25	50.00	37.50	0.00	Reprovado
Josemar Gilmar Galiani	04020027055	03/11/1978	56.25	31.25	43.75	37.50	0.00	Reprovado
Josemeire Geovana Duarte Dias	04020004209	12/07/1982	87.50	43.75	43.75	81.25	0.00	Reprovado
Josi Aparecida Beraldo	04020010322	30/11/1978	75.00	37.50	43.75	56.25	0.00	Reprovado

Josiane Alves de Araujo	04020032091	11/12/1979	62.50	43.75	12.50	25.00	0.00	Reprovado
Josiane Aparecida Cxa	04020038545	11/09/1981	68.75	43.75	12.50	62.50	0.00	Reprovado
Josiane Aparecida da Silva	04020032652	12/10/1983	56.25	31.25	25.00	62.50	0.00	Reprovado
Josiane Barusso	04020003059	30/03/1970	68.75	50.00	31.25	31.25	0.00	Reprovado
Josiane Camargo	04020052041	16/05/1980	62.50	37.50	25.00	31.25	0.00	Reprovado
Josiane Cristina de Alencar Souza	04020014352	19/12/1978	56.25	25.00	43.75	62.50	0.00	Reprovado
Josiane de Moraes dos Santos Lourenco	04020027985	01/08/1978	75.00	31.25	31.25	62.50	0.00	Reprovado
Josiane Depieri	04020002184	12/02/1980	75.00	37.50	37.50	31.25	0.00	Reprovado
Josiane do Valle Siqueira Piola	04020044855	01/10/1979	56.25	31.25	25.00	25.00	0.00	Reprovado
Josiane Fernandes	04020044138	11/08/1982	68.75	25.00	6.25	50.00	0.00	Reprovado
Josiane Lima de Jesus	04020025729	21/02/1978	56.25	50.00	18.75	62.50	0.00	Reprovado
Josiane Maria Sichieri	04020020433	28/03/1983	0.00	0.00	0.00	0.00	0.00	Reprovado
Josiane Prates Conceicao	04020007500	15/06/1978	68.75	25.00	43.75	56.25	0.00	Reprovado
Josiani Goncalves Pinheiro	04020040965	28/07/1981	0.00	0.00	0.00	0.00	0.00	Reprovado
Josicler Cristiane Borba de Quadros	04020045371	25/08/1980	62.50	62.50	31.25	37.50	0.00	Reprovado
Josiele Diniz da Silva	04020046319	22/04/1980	68.75	50.00	43.75	62.50	0.00	Reprovado
Josielle Monteiro	04020005990	14/04/1967	62.50	31.25	31.25	37.50	0.00	Reprovado
Josiene Jesus Amorim	04020027764	07/01/1981	56.25	6.25	37.50	56.25	0.00	Reprovado
Josilaine Burque Ricci Nascimento	04020013771	28/03/1979	68.75	43.75	31.25	81.25	0.00	Reprovado
Josimara Araujo Ribeiro	04020011310	04/02/1967	62.50	31.25	12.50	37.50	0.00	Reprovado
Josimara Camargo da Silva	04020050588	13/06/1978	87.50	43.75	50.00	50.00	0.00	Reprovado
Jovina da Silva de Souza	04020040140	07/10/1968	56.25	25.00	37.50	68.75	0.00	Reprovado
Joyce Fabiola da Silva	04020025060	12/12/1970	56.25	25.00	18.75	25.00	0.00	Reprovado
Jozana de Oliveira Caversan	04020049261	10/07/1965	68.75	25.00	18.75	25.00	0.00	Reprovado
Joziane Gomes Cavalheri	04020043590	08/03/1981	68.75	43.75	43.75	62.50	0.00	Reprovado
Jucelia Marcia Costanzi	04020039061	25/10/1971	81.25	12.50	12.50	18.75	0.00	Reprovado
Jucelia Martins Oliveira Brito Nascimento	04020035163	18/09/1964	81.25	37.50	31.25	75.00	0.00	Reprovado
Jucelina Parente Caetano	04020008158	02/04/1973	62.50	25.00	31.25	68.75	0.00	Reprovado
Jucilene Aparecida da Silva	04020054591	16/10/1971	62.50	37.50	31.25	43.75	0.00	Reprovado
Juliana Alexandre de Rocco	04020053960	02/01/1979	0.00	0.00	0.00	0.00	0.00	Reprovado
Juliana Aparecida Neves da Cruz	04020041589	11/11/1974	43.75	50.00	25.00	50.00	0.00	Reprovado
Juliana Aparecida Tolomi Meneghelo Dei Tos	04020013712	13/06/1981	62.50	25.00	31.25	37.50	0.00	Reprovado
Juliana Betencort da Silva Santos	04020017440	08/09/1978	62.50	18.75	37.50	50.00	0.00	Reprovado
Juliana Borges de Souza	04020009634	29/05/1977	56.25	31.25	43.75	56.25	0.00	Reprovado
Juliana Buono	04020031451	24/02/1970	37.50	31.25	25.00	31.25	0.00	Reprovado
Juliana Camargo da Silva Marins	04020041244	18/09/1981	81.25	43.75	50.00	68.75	0.00	Reprovado
Juliana Campos	04020048869	18/04/1978	75.00	18.75	75.00	56.25	0.00	Reprovado
Juliana Cardoso Silveira	04020014794	08/01/1981	62.50	18.75	31.25	81.25	0.00	Reprovado
Juliana Clea Martins Rossato	04020028531	27/01/1976	81.25	56.25	37.50	81.25	0.00	Reprovado
Juliana Costa Paulino	04020023548	07/09/1979	75.00	56.25	37.50	56.25	0.00	Reprovado
Juliana Cristina Guedes Farias	04020035287	01/07/1979	37.50	12.50	18.75	25.00	0.00	Reprovado
Juliana Damasceno Rodrigues	04020019630	25/10/1977	62.50	37.50	37.50	68.75	0.00	Reprovado
Juliana Danezi	04020011922	04/07/1977	75.00	56.25	50.00	43.75	0.00	Reprovado
Juliana dos Santos Otto	04020022290	07/04/1978	0.00	0.00	0.00	0.00	0.00	Reprovado
Juliana Ferraz da Silva	04020030994	16/07/1979	62.50	25.00	50.00	50.00	0.00	Reprovado
Juliana Ferreira e Silva Serpeloni	04020025710	10/10/1976	37.50	31.25	56.25	68.75	0.00	Reprovado
Juliana Goncalves Esposti	04020033713	05/03/1979	75.00	43.75	43.75	62.50	0.00	Reprovado
Juliana Guergoleti Lourenco	04020014441	13/10/1982	81.25	43.75	50.00	81.25	0.00	Reprovado
Juliana Irani Villanueva dos Reis	04020049083	11/05/1978	68.75	37.50	31.25	75.00	0.00	Reprovado
Juliana Leal Vallero	04020013330	13/05/1977	68.75	18.75	50.00	68.75	0.00	Reprovado
Juliana Mara Alves Garcia	04020035651	21/07/1978	56.25	25.00	43.75	37.50	0.00	Reprovado
Juliana Maria de Jesus	04020035376	22/04/1978	68.75	50.00	37.50	62.50	0.00	Reprovado
Juliana Maria Moreno	04020052300	09/01/1975	0.00	0.00	0.00	0.00	0.00	Reprovado
Juliana Monari Costa de Sousa	04020009847	22/02/1981	50.00	37.50	31.25	75.00	0.00	Reprovado
Juliana Negro	04020016363	20/04/1971	87.50	37.50	43.75	56.25	0.00	Reprovado
Juliana Nogueira Barbosa Greim	04020020379	06/06/1981	68.75	25.00	68.75	68.75	0.00	Reprovado
Juliana Parente Freire	04020007763	05/02/1978	68.75	37.50	43.75	62.50	0.00	Reprovado
Juliana Paula Silva	04020002222	15/09/1978	93.75	56.25	31.25	62.50	0.00	Reprovado
Juliana Pereira Rocha	04020031524	29/09/1981	0.00	0.00	0.00	0.00	0.00	Reprovado
Juliana Pereira Vieira de Lima	04020043425	02/01/1977	50.00	56.25	31.25	50.00	0.00	Reprovado
Juliana Rodrigues Vieira	04020003644	13/03/1984	50.00	18.75	12.50	68.75	0.00	Reprovado
Juliana Romagnolli Vicente Del Gesso	04020006813	24/01/1979	56.25	43.75	37.50	43.75	0.00	Reprovado
Juliana Santos Montini	04020026954	22/09/1974	75.00	25.00	31.25	68.75	0.00	Reprovado
Juliana Suzanno	04020043034	18/09/1983	0.00	0.00	0.00	0.00	0.00	Reprovado
Juliana Thomazi de Almeida Couto	04020015022	03/09/1977	81.25	50.00	43.75	81.25	0.00	Reprovado
Julianie Moratore Trigueiros Rossetto	04020049334	23/08/1986	68.75	50.00	25.00	62.50	0.00	Reprovado
Julie de Matos	04020052319	02/05/1981	0.00	0.00	0.00	0.00	0.00	Reprovado
Julimary Ribeiro Sibaldelli	04020040990	28/07/1981	62.50	81.25	31.25	62.50	0.00	Reprovado
Julyana Rossi Forim	04020015855	17/10/1979	93.75	43.75	62.50	75.00	0.00	Reprovado
Juneliza Almeida Dantas	04020032717	03/10/1981	0.00	0.00	0.00	0.00	0.00	Reprovado
Juraci de Matos	04020052203	03/09/1947	0.00	0.00	0.00	0.00	0.00	Reprovado
Jurema Correa Furlaneto	04020050367	29/08/1969	37.50	12.50	6.25	37.50	0.00	Reprovado
Jussara da Silva	04020027411	23/04/1979	50.00	56.25	31.25	68.75	0.00	Reprovado
Jussara Nacira Pratis	04020034159	14/08/1966	43.75	37.50	31.25	43.75	0.00	Reprovado
Karen Christine Rodella	04020014476	22/11/1974	0.00	0.00	0.00	0.00	0.00	Reprovado
Karen Cristine Medalha Theodoro	04020003890	23/06/1980	75.00	62.50	37.50	62.50	0.00	Reprovado
Karen de Abreu Anchieta	04020021570	19/09/1963	68.75	31.25	81.25	68.75	0.00	Reprovado
Karen Soloviov Sordi Granconato Teixeira	04020038758	10/03/1977	75.00	62.50	43.75	75.00	0.00	Reprovado

Kariana Ursi Escobosa	04020040485	12/04/1978	75.00	37.50	31.25	68.75	0.00	Reprovado
Karime Bueno Cruz Migliorini	04020009820	04/03/1983	50.00	37.50	25.00	43.75	0.00	Reprovado
Karina Botelho Moreno	04020032733	23/11/1972	62.50	56.25	43.75	75.00	0.00	Reprovado
Karina Cristina de Oliveira	04020022410	10/01/1983	62.50	31.25	25.00	43.75	0.00	Reprovado
Karina Franciele Pereira	04020009782	11/02/1979	50.00	56.25	25.00	75.00	0.00	Reprovado
Karina Inacio	04020025443	06/11/1972	0.00	0.00	0.00	0.00	0.00	Reprovado
Karina Marques da Silva	04020037158	25/08/1976	56.25	25.00	31.25	75.00	0.00	Reprovado
Karina Martins Rodrigues	04020007542	15/06/1977	56.25	37.50	31.25	68.75	0.00	Reprovado
Karina Miceli	04020013518	27/11/1973	68.75	37.50	37.50	62.50	0.00	Reprovado
Karinne Lanzoni Costa	04020052521	22/07/1979	81.25	50.00	25.00	50.00	0.00	Reprovado
Karinne Orcelli de Olivira	04020042410	02/07/1972	43.75	43.75	25.00	37.50	0.00	Reprovado
Karla Adriana Peres	04020046009	09/09/1978	75.00	68.75	43.75	62.50	0.00	Reprovado
Karla Alencar Romancini Tinti	04020050120	18/05/1981	62.50	25.00	37.50	43.75	0.00	Reprovado
Katia Aparecida de Oliveira	04020047781	10/02/1972	0.00	0.00	0.00	0.00	0.00	Reprovado
Katia Cristina Barbosa	04020046190	17/03/1978	87.50	31.25	25.00	62.50	0.00	Reprovado
Katia Cristina de Almeida	04020025044	12/03/1973	43.75	31.25	25.00	25.00	0.00	Reprovado
Katia de Castro Souza	04020006066	16/09/1978	87.50	50.00	43.75	68.75	0.00	Reprovado
Katia Liliane Oliveira Matias	04020027128	31/08/1978	68.75	25.00	12.50	43.75	0.00	Reprovado
Katia Luciene da Silva	04020020328	05/01/1980	50.00	56.25	31.25	43.75	0.00	Reprovado
Katia Ordalio	04020001919	14/11/1970	25.00	37.50	56.25	68.75	0.00	Reprovado
Katia Peixoto Iziliano	04020011078	01/09/1976	68.75	37.50	43.75	75.00	0.00	Reprovado
Katia Rossetti Sugihara Pereira	04020021243	22/10/1974	0.00	0.00	0.00	0.00	0.00	Reprovado
Katia Suzeneide Santos	04020002133	03/07/1979	87.50	31.25	43.75	68.75	0.00	Reprovado
Katia Veruska Vaz	04020046351	04/01/1978	50.00	50.00	37.50	75.00	0.00	Reprovado
Katia Wohlhaupter	04020016304	29/09/1968	68.75	43.75	50.00	68.75	0.00	Reprovado
Katiana Vaz	04020008131	08/02/1980	62.50	43.75	56.25	68.75	0.00	Reprovado
Katiane Goulart Moretto	04020003407	20/06/1976	75.00	50.00	31.25	68.75	0.00	Reprovado
Keila Alessandra Lopes Nicolini	04020009227	16/09/1973	0.00	0.00	0.00	0.00	0.00	Reprovado
Keila Carolina Martins	04020022347	10/03/1981	93.75	18.75	56.25	68.75	0.00	Reprovado
Keiti Maria Antonio Silva	04020048583	16/06/1958	56.25	18.75	31.25	31.25	0.00	Reprovado
Keity Ellen Xavier Oliveira Silva	04020029163	02/11/1974	0.00	0.00	0.00	0.00	0.00	Reprovado
Kelen Cristina Reis Costa	04020021626	22/06/1984	56.25	43.75	31.25	43.75	0.00	Reprovado
Kelen Regina Luiz de Sousa	04020037050	30/05/1979	31.25	25.00	18.75	62.50	0.00	Reprovado
Keli Cristina da Silva	04020015820	08/02/1976	62.50	25.00	25.00	56.25	0.00	Reprovado
Keli Cristina da Silva	04020030188	09/03/1978	75.00	62.50	43.75	81.25	0.00	Reprovado
Kelle Cristina Pesciotti	04020002710	12/03/1976	62.50	37.50	18.75	43.75	0.00	Reprovado
Kellem Tobias Gimenes	04020050839	13/11/1979	37.50	0.00	25.00	18.75	0.00	Reprovado
Kellen Cristina Caetano	04020035066	13/05/1977	62.50	12.50	56.25	37.50	0.00	Reprovado
Kellen Cristina de Andrade	04020047730	16/08/1978	0.00	0.00	0.00	0.00	0.00	Reprovado
Kelli Cristina Mariano	04020030471	19/01/1983	75.00	43.75	37.50	50.00	0.00	Reprovado
Kelli Cristina Ribeiro	04020030269	21/11/1976	81.25	37.50	25.00	81.25	0.00	Reprovado
Kelli Cristina Wosiack	04020010896	23/06/1978	62.50	31.25	50.00	56.25	0.00	Reprovado
Kelly Aparecida Teixeira	04020044979	18/08/1981	87.50	75.00	31.25	81.25	0.00	Reprovado
Kelly Cristina Simongini de Almeida	04020028140	30/08/1979	68.75	12.50	37.50	50.00	0.00	Reprovado
Kelly Regina Monteiro Munaretto	04020050405	28/11/1976	62.50	37.50	31.25	62.50	0.00	Reprovado
Kelly Simone Olimpio	04020030030	05/03/1980	87.50	37.50	50.00	50.00	0.00	Reprovado
Kenia de Albuquerque Rodrigues	04020047595	14/08/1971	68.75	31.25	43.75	68.75	0.00	Reprovado
Kinyara Luiza Jorge Correia	04020011787	01/04/1966	62.50	25.00	56.25	56.25	0.00	Reprovado
Klizia Ananka de Faria	04020018757	26/03/1978	81.25	43.75	18.75	75.00	0.00	Reprovado
Kriscyanne Giselle Martins Ferreira	04020048117	01/10/1981	81.25	25.00	31.25	31.25	0.00	Reprovado
Kumiko Takahashi Silva	04020028051	14/06/1955	0.00	0.00	0.00	0.00	0.00	Reprovado
Laide Pinto	04020001960	12/07/1957	31.25	0.00	18.75	25.00	0.00	Reprovado
Laila Fauro	04020043964	05/08/1952	75.00	43.75	25.00	56.25	0.00	Reprovado
Lais Helena Fiewski Soares	04020025168	27/10/1958	56.25	43.75	50.00	75.00	0.00	Reprovado
Larissa Braga Alves	04020027446	24/01/1980	0.00	0.00	0.00	0.00	0.00	Reprovado
Larissa Lovato	04020034973	27/10/1977	0.00	0.00	0.00	0.00	0.00	Reprovado
Larissa Paula Patsko	04020023190	15/09/1979	50.00	43.75	25.00	62.50	0.00	Reprovado
Lauana Correia de Andrade	04020030056	05/02/1976	81.25	25.00	68.75	62.50	0.00	Reprovado
Laudelina Costa Piedade	04020017688	07/07/1976	75.00	18.75	31.25	62.50	0.00	Reprovado
Laudiceia Coutinho da Silva	04020016266	12/03/1953	68.75	43.75	50.00	62.50	0.00	Reprovado
Laudineia Mesquita	04020042798	15/09/1969	31.25	12.50	25.00	62.50	0.00	Reprovado
Launicea Aparecida de Souza	04020037638	12/05/1974	75.00	56.25	43.75	62.50	0.00	Reprovado
Laura Angela Cordeiro Cavalheiro	04020012341	26/01/1958	18.75	12.50	37.50	62.50	0.00	Reprovado
Laura Maria Ferreira Galvao	04020040264	30/05/1970	87.50	50.00	43.75	93.75	0.00	Reprovado
Laura Maria Fonseca dos Santos	04020009189	15/08/1951	0.00	0.00	0.00	0.00	0.00	Reprovado
Lauren Elizabeth Mazzia	04020024048	08/02/1980	81.25	68.75	31.25	87.50	0.00	Reprovado
Laurinda Pedrina Nunes Diniz	04020034507	02/04/1983	50.00	43.75	50.00	56.25	0.00	Reprovado
Lazara Aparecida de Oliveira Fernandes	04020006635	17/11/1965	56.25	75.00	37.50	56.25	0.00	Reprovado
Lazara Regina Ferreira da Silva	04020029830	12/10/1947	43.75	18.75	25.00	50.00	0.00	Reprovado
Lea Luciana Caetano	04020022223	26/05/1981	0.00	0.00	0.00	0.00	0.00	Reprovado
Leah Yalant Ayres	04020035694	10/10/1962	75.00	25.00	31.25	62.50	0.00	Reprovado
Leandra dos Santos Gravena	04020004322	26/03/1977	68.75	56.25	31.25	62.50	0.00	Reprovado
Leandra Ednea Goncalves Campos Assuncao	04020027926	25/11/1976	68.75	62.50	43.75	75.00	0.00	Reprovado
Leandra Pavanetti	04020024730	07/11/1982	68.75	25.00	37.50	56.25	0.00	Reprovado
Leci Magalhaes Chapadeiro	04020025249	05/12/1964	81.25	18.75	12.50	75.00	0.00	Reprovado
Lediany Cristina Machado Galhardo	04020015723	02/01/1977	56.25	31.25	6.25	31.25	0.00	Reprovado
Ledina Serra	04020027497	20/04/1962	56.25	25.00	37.50	56.25	0.00	Reprovado
Leila Aparecida Lopes	04020053242	20/09/1978	81.25	31.25	50.00	62.50	0.00	Reprovado
Leila Beraldo Tomaz	04020050146	30/08/1975	0.00	0.00	0.00	0.00	0.00	Reprovado
Leila Cristina de Souza	04020013542	19/02/1979	68.75	50.00	25.00	25.00	0.00	Reprovado
Leila Cristina Rosa Hoffmann	04020054133	10/03/1971	62.50	18.75	31.25	62.50	0.00	Reprovado
Leila de Assis Venancio	04020019796	04/10/1978	68.75	25.00	31.25	31.25	0.00	Reprovado

Leila Lima Leite	04020012600	07/01/1982	50.00	25.00	12.50	37.50	0.00	Reprovado
Leila Pezarini	04020012066	06/03/1965	68.75	12.50	31.25	37.50	0.00	Reprovado
Leila Salvador Sestario	04020016029	05/06/1967	62.50	43.75	56.25	75.00	0.00	Reprovado
Leila Scobare de Oliveira	04020049644	19/05/1977	62.50	37.50	18.75	68.75	0.00	Reprovado
Leise de Oliveira Silva	04020013321	24/06/1976	68.75	37.50	43.75	68.75	0.00	Reprovado
Leize Maria Soldera	04020040493	01/09/1975	62.50	43.75	43.75	75.00	0.00	Reprovado
Leliana Reghine Ribeiro	04020017297	18/05/1963	56.25	31.25	43.75	62.50	0.00	Reprovado
Lenah Maria Borges Bau	04020033519	10/12/1962	68.75	12.50	25.00	50.00	0.00	Reprovado
Leni Correia de Oliveira	04020049245	16/06/1959	37.50	12.50	25.00	12.50	0.00	Reprovado
Leni Tiekio Murata Vieira	04020036771	17/04/1962	0.00	0.00	0.00	0.00	0.00	Reprovado
Lenir de Fatima Pereira de Andrade	04020053951	24/08/1974	75.00	6.25	43.75	68.75	0.00	Reprovado
Leoci Graciano de Andrade	04020016240	07/12/1960	56.25	18.75	37.50	43.75	0.00	Reprovado
Leoneide Aparecida da Silva Santos	04020012945	13/01/1967	50.00	12.50	18.75	31.25	0.00	Reprovado
Leonice Abigail da Silva	04020029350	17/04/1952	50.00	37.50	37.50	37.50	0.00	Reprovado
Leonice Felix Pessoa Mendes	04020034884	03/07/1960	0.00	0.00	0.00	0.00	0.00	Reprovado
Leonice Percilia da Silva Vaz	04020003598	23/04/1974	62.50	37.50	43.75	75.00	0.00	Reprovado
Leonilda Aparecida Borges Ferracioli	04020040574	14/09/1963	62.50	12.50	25.00	56.25	0.00	Reprovado
Leonilda Aparecida da Silva	04020024692	19/11/1963	43.75	43.75	18.75	37.50	0.00	Reprovado
Leonilsa Conceicao Alves Fernandes Pedro	04020029155	15/10/1962	0.00	0.00	0.00	0.00	0.00	Reprovado
Leonira Folli Rodrigues	04020014379	21/10/1983	62.50	43.75	31.25	87.50	0.00	Reprovado
Leonisa Pereira Formigoni	04020011655	10/10/1956	0.00	0.00	0.00	0.00	0.00	Reprovado
Lesily Chiavelli Splicido	04020032628	26/07/1976	0.00	0.00	0.00	0.00	0.00	Reprovado
Leticia Bossoni de Paula	04020054281	29/01/1982	37.50	43.75	56.25	50.00	0.00	Reprovado
Leticia Cristina Zanfrilli	04020034914	27/01/1986	68.75	37.50	43.75	56.25	0.00	Reprovado
Leticia de Souza Barco	04020012732	24/06/1981	50.00	37.50	56.25	50.00	0.00	Reprovado
Leticia Medalha Palomares Rufino	04020019753	12/06/1981	68.75	18.75	31.25	43.75	0.00	Reprovado
Leticia Rodrigues Paulino	04020022630	13/11/1980	87.50	43.75	50.00	81.25	0.00	Reprovado
Licelda Borges Sabino dos Santos	04020026180	31/01/1976	62.50	25.00	50.00	68.75	0.00	Reprovado
Lidia de Andrade Sawai	04020035686	17/11/1981	75.00	50.00	31.25	68.75	0.00	Reprovado
Lidia Emi Sanefuji Doi	04020012368	17/01/1954	81.25	18.75	31.25	43.75	0.00	Reprovado
Lidiane Barbosa	04020003075	29/09/1981	68.75	50.00	43.75	68.75	0.00	Reprovado
Lidiane da Silva Fernandes	04020014050	13/05/1981	62.50	50.00	37.50	37.50	0.00	Reprovado
Lidiane Goncalves Bruno	04020044634	24/05/1980	0.00	0.00	0.00	0.00	0.00	Reprovado
Ligia Ferroni	04020022436	16/07/1965	68.75	50.00	37.50	37.50	0.00	Reprovado
Ligia Maria Fogagnollo	04020034639	30/12/1975	0.00	0.00	0.00	0.00	0.00	Reprovado
Ligia Nicolini Binda	04020002265	27/06/1955	50.00	31.25	37.50	68.75	0.00	Reprovado
Ligia Pascual Domingues	04020007402	19/03/1967	62.50	25.00	50.00	68.75	0.00	Reprovado
Ligiane Torres Guimaraes	04020052106	16/05/1975	62.50	37.50	43.75	68.75	0.00	Reprovado
Liliam Amaoka	04020014590	26/10/1982	50.00	43.75	25.00	68.75	0.00	Reprovado
Liliam Karoliny Nunes	04020033438	08/04/1984	75.00	37.50	18.75	18.75	0.00	Reprovado
Lilian Amaral da Silva	04020012074	05/04/1976	50.00	43.75	25.00	62.50	0.00	Reprovado
Lilian Belieiro	04020049601	07/05/1967	68.75	31.25	37.50	62.50	0.00	Reprovado
Lilian Bittencourt Kubo	04020011647	27/09/1971	0.00	0.00	0.00	0.00	0.00	Reprovado
Lilian Casagrande Mendonca	04020044006	10/02/1979	62.50	56.25	6.25	56.25	0.00	Reprovado
Lilian Cristina Garcia	04020004691	12/01/1966	75.00	50.00	25.00	62.50	0.00	Reprovado
Lilian Daniele Martins	04020000858	02/06/1980	68.75	56.25	31.25	62.50	0.00	Reprovado
Lilian de Fatima Nunes Pistori	04020004594	26/06/1954	68.75	25.00	37.50	50.00	0.00	Reprovado
Lilian Deise Franteira Teste	04020019478	17/11/1953	43.75	18.75	6.25	18.75	0.00	Reprovado
Lilian Juliane Abucarub	04020025885	02/08/1982	43.75	31.25	18.75	50.00	0.00	Reprovado
Lilian Maria dos Santos Rodrigues	04020024560	27/09/1982	68.75	37.50	43.75	75.00	0.00	Reprovado
Lilian Mendes Barbosa Santiago	04020022193	15/12/1976	56.25	37.50	56.25	43.75	0.00	Reprovado
Lilian Pereira de Oliveira	04020048281	26/09/1979	0.00	0.00	0.00	0.00	0.00	Reprovado
Lilian Polonio	04020020573	28/07/1980	75.00	31.25	50.00	75.00	0.00	Reprovado
Lilian Regina Borges da Costa Lopes	04020013690	07/12/1978	81.25	56.25	37.50	81.25	0.00	Reprovado
Lilian Roberta Gualberto dos Santos	04020001560	19/12/1979	50.00	50.00	25.00	43.75	0.00	Reprovado
Lilian Sandra Farias dos Santos	04020031443	17/03/1978	56.25	18.75	43.75	62.50	0.00	Reprovado
Lilian Tenorio Ferreira	04020004195	12/03/1979	68.75	56.25	37.50	37.50	0.00	Reprovado
Liliana Correia de Lima	04020048354	19/06/1960	68.75	43.75	68.75	62.50	0.00	Reprovado
Liliane Aparecida Borges	04020048508	17/04/1974	0.00	0.00	0.00	0.00	0.00	Reprovado
Liliane Fagiolo Schoqui	04020039215	19/09/1980	0.00	0.00	0.00	0.00	0.00	Reprovado
Liliane Paes Lopes	04020046947	01/09/1976	0.00	0.00	0.00	0.00	0.00	Reprovado
Lindair Zaneti	04020019524	01/01/1961	62.50	43.75	37.50	31.25	0.00	Reprovado
Lindamar Aparecida Rocha Pereira	04020029872	13/12/1959	75.00	56.25	25.00	50.00	0.00	Reprovado
Lindeci Nogueira da Silva	04020027365	22/11/1966	62.50	31.25	31.25	62.50	0.00	Reprovado
Lindenelma Aparecida Furtado Gobbo	04020051207	27/04/1963	0.00	0.00	0.00	0.00	0.00	Reprovado
Lindinalva Gomes da Silva	04020036780	09/10/1968	75.00	43.75	25.00	50.00	0.00	Reprovado
Lindinalva Maria Goncalves	04020040167	22/06/1960	62.50	37.50	37.50	62.50	0.00	Reprovado
Lindisei Fernanda da Silva	04020006716	13/04/1982	68.75	25.00	43.75	62.50	0.00	Reprovado
Lindomar Castilho da Silva	04020026156	13/07/1976	31.25	18.75	12.50	25.00	0.00	Reprovado
Lioni Barbosa Pascolati	04020018811	02/06/1947	43.75	37.50	31.25	31.25	0.00	Reprovado
Lisiani Moya Montero Amorim	04020014735	03/11/1975	0.00	0.00	0.00	0.00	0.00	Reprovado
Livia Paulo Ortiz	04020042038	19/02/1980	0.00	0.00	0.00	0.00	0.00	Reprovado
Liz Maria Borges Bau	04020033764	01/11/1960	87.50	50.00	43.75	62.50	0.00	Reprovado
Lizandra Barbosa Theodoro	04020013445	16/11/1983	81.25	50.00	37.50	68.75	0.00	Reprovado
Loide de Moraes Costa	04020002494	05/01/1964	50.00	31.25	37.50	25.00	0.00	Reprovado
Loretta Derbli Duraes da Luz	04020020360	26/06/1983	100.00	50.00	43.75	68.75	0.00	Reprovado
Louana Secy Rodrigues de Castro	04020054567	09/01/1976	0.00	0.00	0.00	0.00	0.00	Reprovado
Lourdes Aparecida Araujo Vieira	04020008832	15/03/1962	62.50	25.00	25.00	18.75	0.00	Reprovado

Lourdes Aparecida da Silva Martins	04020010233	21/04/1956	50.00	25.00	0.00	18.75	0.00	Reprovado
Lourdes Aparecida Guimaraes D Jesus	04020012252	26/01/1968	81.25	43.75	31.25	62.50	0.00	Reprovado
Lourdes Aparecida Martins	04020043905	10/11/1956	0.00	0.00	0.00	0.00	0.00	Reprovado
Lourdes da Silva	04020049563	15/08/1961	37.50	18.75	6.25	31.25	0.00	Reprovado
Lourdes Hecho Sanga	04020046459	14/05/1962	81.25	31.25	43.75	75.00	0.00	Reprovado
Lourdes Marcelino	04020050324	04/11/1967	56.25	25.00	37.50	62.50	0.00	Reprovado
Lourdes Mendes dos Santos	04020047196	09/10/1960	68.75	43.75	43.75	56.25	0.00	Reprovado
Lourdes Montes Cardina	04020035384	12/11/1969	75.00	50.00	43.75	56.25	0.00	Reprovado
Lourdes Palhares Lima	04020018242	14/07/1958	50.00	31.25	6.25	43.75	0.00	Reprovado
Lourdes Rodrigues Neves Bolotari	04020040639	19/01/1965	56.25	31.25	31.25	25.00	0.00	Reprovado
Lourdes Rosa Pereira	04020014280	06/09/1972	75.00	37.50	68.75	87.50	0.00	Reprovado
Lourides Aparecida Francisconi	04020028841	08/08/1964	0.00	0.00	0.00	0.00	0.00	Reprovado
Luana Aquino Pereira	04020008670	18/03/1981	62.50	25.00	37.50	56.25	0.00	Reprovado
Lubella dos Santos	04020004071	04/10/1970	0.00	0.00	0.00	0.00	0.00	Reprovado
Lucelia Adriana de Souza	04020010373	19/10/1975	62.50	56.25	37.50	81.25	0.00	Reprovado
Lucelia de Almeida	04020033705	27/03/1970	75.00	43.75	37.50	62.50	0.00	Reprovado
Lucelia Melochoero Boso	04020013070	19/05/1961	68.75	50.00	43.75	81.25	0.00	Reprovado
Luci Clea Sebrao Honorio	04020015391	26/07/1979	56.25	37.50	12.50	68.75	0.00	Reprovado
Lucia Aparecida da Silva	04020016177	01/04/1969	37.50	31.25	31.25	31.25	0.00	Reprovado
Lucia Aparecida dos Santos	04020011388	16/10/1969	0.00	0.00	0.00	0.00	0.00	Reprovado
Lucia Bueno	04020018323	05/06/1974	68.75	25.00	18.75	81.25	0.00	Reprovado
Lucia dos Santos Fabiane	04020051398	10/07/1964	62.50	31.25	37.50	50.00	0.00	Reprovado
Lucia Elena Mariano Montanini	04020013534	28/02/1983	68.75	68.75	43.75	93.75	0.00	Reprovado
Lucia Gomes de Souza Hayashida	04020001781	28/01/1974	50.00	37.50	37.50	87.50	0.00	Reprovado
Lucia Helena Abelha	04020035910	21/05/1953	56.25	43.75	50.00	50.00	0.00	Reprovado
Lucia Helena Garcia Schneider	04020015740	12/02/1970	68.75	87.50	37.50	56.25	0.00	Reprovado
Lucia Helena Maria Shimonishi	04020003385	29/08/1955	68.75	18.75	37.50	50.00	0.00	Reprovado
Lucia Helena Spoladore	04020041317	12/03/1964	50.00	62.50	37.50	50.00	0.00	Reprovado
Lucia Tsuyako Kusunoki Muraki	04020008395	10/05/1964	56.25	6.25	31.25	18.75	0.00	Reprovado
Luciana Aparecida Daniel	04020048842	03/08/1974	56.25	37.50	25.00	37.50	0.00	Reprovado
Luciana Aparecida de Melo	04020032814	26/08/1977	93.75	37.50	18.75	62.50	0.00	Reprovado
Luciana Aparecida de Vicencio	04020044324	24/08/1968	50.00	37.50	50.00	31.25	0.00	Reprovado
Luciana Aparecida Miyao	04020035872	20/04/1975	87.50	37.50	56.25	68.75	0.00	Reprovado
Luciana Berto	04020004543	01/10/1979	81.25	43.75	18.75	56.25	0.00	Reprovado
Luciana Bruder Ribeiro Mafra	04020052416	11/05/1972	50.00	25.00	25.00	62.50	0.00	Reprovado
Luciana Castilhos Siqueira	04020010179	24/11/1972	62.50	31.25	31.25	43.75	0.00	Reprovado
Luciana Costa Batista	04020039908	19/03/1975	81.25	50.00	25.00	50.00	0.00	Reprovado
Luciana Cravo Mira Cardozo	04020023645	11/08/1977	50.00	31.25	62.50	68.75	0.00	Reprovado
Luciana Cristina Gaino	04020014689	30/08/1981	50.00	31.25	31.25	43.75	0.00	Reprovado
Luciana Cristina Martins	04020051169	06/10/1977	81.25	37.50	75.00	56.25	0.00	Reprovado
Luciana Cristina Stecanelli	04020044499	29/12/1973	68.75	25.00	68.75	75.00	0.00	Reprovado
Luciana de Oliveira Fantacholi	04020046483	15/09/1972	68.75	62.50	31.25	68.75	0.00	Reprovado
Luciana Fernandes de Oliveira	04020018587	28/12/1972	87.50	25.00	68.75	75.00	0.00	Reprovado
Luciana Guimaraes Silva	04020042194	19/10/1971	50.00	56.25	43.75	56.25	0.00	Reprovado
Luciana Kauam	04020044847	17/06/1970	50.00	25.00	31.25	18.75	0.00	Reprovado
Luciana Kienen de Moraes Ganen	04020037964	29/03/1974	87.50	37.50	37.50	81.25	0.00	Reprovado
Luciana Kruleski	04020031125	09/03/1979	87.50	62.50	43.75	81.25	0.00	Reprovado
Luciana Lopes de Oliveira	04020012678	14/04/1974	56.25	43.75	25.00	50.00	0.00	Reprovado
Luciana Maia de Freitas	04020039924	21/09/1976	62.50	43.75	37.50	93.75	0.00	Reprovado
Luciana Maia Machado	04020038235	09/04/1965	75.00	62.50	12.50	75.00	0.00	Reprovado
Luciana Mansano Tarifa	04020034990	10/09/1979	43.75	37.50	6.25	56.25	0.00	Reprovado
Luciana Maria Silveira Rodrigues	04020030528	28/08/1963	56.25	31.25	31.25	25.00	0.00	Reprovado
Luciana Mariano	04020049776	10/09/1984	75.00	31.25	31.25	56.25	0.00	Reprovado
Luciana Medeiros Lino de Oliveira	04020009421	16/07/1978	68.75	25.00	25.00	56.25	0.00	Reprovado
Luciana Menegatti	04020031966	08/07/1973	56.25	31.25	25.00	68.75	0.00	Reprovado
Luciana Mestre Ferreira	04020020859	05/12/1977	68.75	43.75	50.00	75.00	0.00	Reprovado
Luciana Moreira da Fonseca	04020032580	11/05/1972	0.00	0.00	0.00	0.00	0.00	Reprovado
Luciana Mugnaini Lulu de Toledo	04020019044	23/12/1972	62.50	43.75	56.25	50.00	0.00	Reprovado
Luciana Pereira de Souza	04020006759	07/05/1974	62.50	37.50	31.25	43.75	0.00	Reprovado
Luciana Pereira de Souza	04020025389	06/11/1976	56.25	56.25	62.50	37.50	0.00	Reprovado
Luciana Pezarini	04020019036	13/11/1961	43.75	18.75	37.50	50.00	0.00	Reprovado
Luciana Ribeiro Salomao	04020001153	26/01/1979	81.25	43.75	50.00	81.25	0.00	Reprovado
Luciana Santos Colombo	04020039517	21/05/1975	56.25	31.25	37.50	68.75	0.00	Reprovado
Luciana Valeria dos Santos Soares	04020032547	17/08/1974	56.25	12.50	25.00	31.25	0.00	Reprovado
Luciana Vasques Lopes de Oliveira Ugolini	04020011116	31/12/1977	68.75	43.75	68.75	93.75	0.00	Reprovado
Luciane Aparecida Alves	04020054052	26/06/1974	56.25	25.00	25.00	68.75	0.00	Reprovado
Luciane Aparecida Scarchetti	04020021448	15/08/1967	0.00	0.00	0.00	0.00	0.00	Reprovado
Luciane Barbosa	04020012120	22/01/1978	68.75	37.50	75.00	81.25	0.00	Reprovado
Luciane Bianchi	04020038316	25/05/1982	75.00	37.50	50.00	87.50	0.00	Reprovado
Luciane da Silva	04020006929	22/10/1977	56.25	50.00	43.75	18.75	0.00	Reprovado
Luciane da Silva Cavalheiro	04020004802	10/02/1977	62.50	43.75	43.75	62.50	0.00	Reprovado
Luciane de Fatima Nepomuceno	04020033322	11/02/1974	75.00	50.00	37.50	62.50	0.00	Reprovado
Luciane de Paula Lopes	04020026920	20/08/1979	56.25	43.75	43.75	50.00	0.00	Reprovado
Luciane Mabel Pilla	04020025109	24/05/1972	68.75	43.75	37.50	75.00	0.00	Reprovado
Luciane Patricia Contini Lopes	04020047056	08/04/1975	62.50	31.25	75.00	56.25	0.00	Reprovado
Luciane Pezarini	04020050065	14/07/1984	43.75	43.75	31.25	37.50	0.00	Reprovado
Luciane Rusiska Guariente	04020021480	14/04/1975	81.25	43.75	50.00	56.25	0.00	Reprovado
Luciane Santos Lima	04020036550	26/08/1978	81.25	50.00	12.50	37.50	0.00	Reprovado

Luciani Candido Gomes	04020022789	13/07/1977	75.00	12.50	37.50	75.00	0.00	Reprovado
Luciani Rocha dos Santos	04020012392	16/08/1974	50.00	31.25	31.25	37.50	0.00	Reprovado
Luciany Aparecida Sanches Galan	04020029317	15/01/1967	75.00	37.50	37.50	25.00	0.00	Reprovado
Lucidalva Moreira Fonseca Laco	04020027276	04/02/1967	0.00	0.00	0.00	0.00	0.00	Reprovado
Lucidio de Jesus	04020034833	10/01/1952	68.75	43.75	56.25	31.25	0.00	Reprovado
Luciene Ferreira Aranda	04020020735	07/02/1971	62.50	50.00	31.25	43.75	0.00	Reprovado
Luciene Pini Garrido	04020008646	27/04/1965	0.00	0.00	0.00	0.00	0.00	Reprovado
Lucilene Acioli de Oliveira	04020034329	23/08/1970	68.75	43.75	43.75	87.50	0.00	Reprovado
Lucilene Alexandre Gomes	04020047013	10/08/1977	37.50	43.75	12.50	25.00	0.00	Reprovado
Lucilene Aparecida Doni	04020027063	02/01/1973	56.25	12.50	18.75	43.75	0.00	Reprovado
Lucilene Bento do Nascimento Lima	04020046220	23/11/1968	0.00	0.00	0.00	0.00	0.00	Reprovado
Lucilene da Silveira Nunes	04020039550	31/07/1966	18.75	31.25	37.50	25.00	0.00	Reprovado
Lucilene Dei Tos Correia	04020045088	27/06/1965	50.00	18.75	37.50	18.75	0.00	Reprovado
Lucilene Figueiredo Lopes	04020030447	27/01/1970	43.75	18.75	25.00	50.00	0.00	Reprovado
Lucilene Franco Freitas	04020031974	11/07/1971	56.25	25.00	18.75	25.00	0.00	Reprovado
Lucilene Maria Cazarin	04020002281	10/05/1973	75.00	25.00	43.75	68.75	0.00	Reprovado
Lucilene Pereira de Souza	04020009332	03/01/1982	0.00	0.00	0.00	0.00	0.00	Reprovado
Lucilene Rodrigues	04020020255	01/09/1977	0.00	0.00	0.00	0.00	0.00	Reprovado
Lucilene Rodrigues Dragonetti Bertin	04020040531	10/12/1968	68.75	31.25	25.00	37.50	0.00	Reprovado
Lucilene Sandrine dos Santos	04020033560	03/12/1967	68.75	50.00	37.50	81.25	0.00	Reprovado
Lucilene Trindade Pereira	04020012759	06/02/1967	62.50	62.50	37.50	68.75	0.00	Reprovado
Lucimar Pereira	04020039320	16/11/1970	0.00	0.00	0.00	0.00	0.00	Reprovado
Lucimar Teixeira	04020042739	25/02/1976	56.25	31.25	12.50	18.75	0.00	Reprovado
Lucimara Alves Navarro	04020035783	26/07/1975	75.00	25.00	50.00	56.25	0.00	Reprovado
Lucimara Aparecida de Osti	04020032776	17/04/1969	75.00	43.75	31.25	37.50	0.00	Reprovado
Lucimara Benedita Maziero	04020036429	07/06/1970	43.75	31.25	31.25	31.25	0.00	Reprovado
Lucimara Castilhos Siqueira	04020005159	20/11/1970	62.50	62.50	31.25	62.50	0.00	Reprovado
Lucimara Matilde da Silva Ramos	04020028779	10/11/1975	62.50	18.75	12.50	56.25	0.00	Reprovado
Lucimara Ramos da Silva	04020013267	29/12/1967	62.50	18.75	37.50	50.00	0.00	Reprovado
Lucimeire Brisola Romero	04020041961	23/11/1974	87.50	37.50	56.25	81.25	0.00	Reprovado
Lucinei Candida da Silva Emerenciano	04020026598	14/06/1969	81.25	31.25	43.75	50.00	0.00	Reprovado
Lucinei Venturoso de Queiroz Lima	04020005639	06/12/1965	62.50	37.50	12.50	43.75	0.00	Reprovado
Lucineia Aparecida de Souza	04020030110	30/10/1975	75.00	37.50	37.50	68.75	0.00	Reprovado
Lucineia da Silva Terra	04020040396	14/02/1961	0.00	0.00	0.00	0.00	0.00	Reprovado
Lucineia de Oliveira Lima	04020051452	22/11/1979	56.25	31.25	12.50	56.25	0.00	Reprovado
Lucineia Fernandes de Assis	04020012511	25/08/1978	93.75	68.75	25.00	93.75	0.00	Reprovado
Lucineia Freire Romagnolo	04020010187	09/02/1967	75.00	43.75	50.00	68.75	0.00	Reprovado
Lucineia Ribeiro dos Santos	04020016061	10/02/1971	68.75	43.75	37.50	75.00	0.00	Reprovado
Lucineia Rodrigues	04020026571	05/07/1967	0.00	0.00	0.00	0.00	0.00	Reprovado
Lucineia Silva Pereira	04020028663	30/12/1977	87.50	31.25	37.50	56.25	0.00	Reprovado
Lucinete Paixao de Oliveira	04020001137	01/05/1977	87.50	31.25	37.50	31.25	0.00	Reprovado
Lucivana de Fatima Barbosa	04020046637	07/09/1978	0.00	0.00	0.00	0.00	0.00	Reprovado
Ludmilla Bittencourt Ferreira	04020054451	01/06/1980	75.00	31.25	43.75	62.50	0.00	Reprovado
Ludmilla Voigt Cosentino do Valle Rego	04020043026	19/12/1974	68.75	25.00	50.00	62.50	0.00	Reprovado
Luis Fernando dos Santos	04020011582	04/12/1978	0.00	0.00	0.00	0.00	0.00	Reprovado
Luiz Fernando Mascia	04020023769	06/08/1979	81.25	62.50	37.50	68.75	0.00	Reprovado
Luiza Aparecida Arcanjo Serrano	04020048710	16/08/1972	68.75	25.00	37.50	68.75	0.00	Reprovado
Luiza Aparecida da Silva	04020001366	30/09/1945	0.00	0.00	0.00	0.00	0.00	Reprovado
Luiza Augusta Alves	04020047420	20/10/1983	56.25	43.75	43.75	62.50	0.00	Reprovado
Luiza de Fatima Cazzaro Tonassi	04020016720	11/08/1961	62.50	37.50	43.75	56.25	0.00	Reprovado
Luiza Lino Pereira do Nascimento	04020033195	26/03/1964	62.50	31.25	37.50	50.00	0.00	Reprovado
Luiza Martina Guilhen	04020019893	02/12/1958	56.25	31.25	31.25	56.25	0.00	Reprovado
Luiza Poltronieri Borges	04020014387	12/10/1979	0.00	0.00	0.00	0.00	0.00	Reprovado
Luiza Ribeiro Medeiros	04020052912	21/11/1978	62.50	37.50	68.75	43.75	0.00	Reprovado
Luzinete Barbosa dos Santos	04020023793	12/12/1970	93.75	43.75	62.50	81.25	0.00	Reprovado
Luzia Aparecida da Silva	04020023602	26/06/1974	56.25	50.00	18.75	43.75	0.00	Reprovado
Luzia Aparecida Domingues	04020016916	13/12/1959	50.00	25.00	31.25	68.75	0.00	Reprovado
Luzia Aparecida Marques Medeiros	04020004063	29/08/1964	62.50	56.25	31.25	56.25	0.00	Reprovado
Luzia Ferreira	04020012520	02/06/1972	25.00	37.50	18.75	37.50	0.00	Reprovado
Luzia Francisca do Nascimento	04020032660	24/09/1978	50.00	25.00	18.75	37.50	0.00	Reprovado
Luzia Godoi Bueno	04020048192	26/05/1964	68.75	56.25	31.25	56.25	0.00	Reprovado
Luzimara Regia Ferreira Ceschi	04020029074	14/06/1974	62.50	37.50	31.25	43.75	0.00	Reprovado
Luzinete Aparecida Duarte	04020032458	07/03/1969	68.75	50.00	37.50	43.75	0.00	Reprovado
Luzinete dos Santos Lima	04020016193	09/09/1968	68.75	25.00	37.50	75.00	0.00	Reprovado
Luzinete Silva de Oliveira	04020006406	22/11/1949	93.75	25.00	37.50	75.00	0.00	Reprovado
Madalena de Jesus	04020009979	01/08/1945	62.50	31.25	50.00	43.75	0.00	Reprovado
Madalena de Oliveira Ferreira	04020027691	02/10/1954	68.75	31.25	31.25	56.25	0.00	Reprovado
Madalena Vieira dos Santos Videira	04020011809	23/04/1970	62.50	25.00	62.50	87.50	0.00	Reprovado
Magali da Silva	04020053072	10/03/1966	0.00	0.00	0.00	0.00	0.00	Reprovado
Magda Cilmar Macari	04020052980	27/04/1965	75.00	18.75	43.75	62.50	0.00	Reprovado
Magda Florio Dela Coleta	04020013798	11/12/1975	62.50	25.00	37.50	62.50	0.00	Reprovado
Magda Goulart Campelo	04020046017	19/02/1977	0.00	0.00	0.00	0.00	0.00	Reprovado
Magda Regina Broch Leite	04020002699	25/11/1971	62.50	31.25	12.50	50.00	0.00	Reprovado
Magna Cristina Carneiro	04020018340	06/03/1973	25.00	25.00	31.25	50.00	0.00	Reprovado
Maila Janaina Silva Damasio	04020000785	02/07/1978	81.25	31.25	68.75	68.75	0.00	Reprovado
Maiudes Carlos Lazari	04020038960	12/03/1970	56.25	37.50	43.75	68.75	0.00	Reprovado
Mara Angelica da Costa Silva	04020044987	04/08/1964	62.50	56.25	43.75	56.25	0.00	Reprovado
Mara da Silva Braga	04020038154	01/01/1976	93.75	31.25	37.50	68.75	0.00	Reprovado
Mara Glauca de Jezus Chaves Terra	04020033047	26/01/1975	56.25	37.50	37.50	81.25	0.00	Reprovado
Mara Lucia Gomes dos Santos Pinto	04020050448	26/09/1963	0.00	0.00	0.00	0.00	0.00	Reprovado
Mara Lucia Palazzi Ferraz	04020014042	05/03/1954	75.00	31.25	18.75	56.25	0.00	Reprovado
Mara Regina da Silva Pereira	04020030684	31/12/1975	81.25	62.50	43.75	75.00	0.00	Reprovado
Mara Regina Gonçalves Bezerra	04020015430	20/08/1965	62.50	37.50	62.50	50.00	0.00	Reprovado
Mara Regina Kutchna Reque	04020039029	07/02/1956	43.75	37.50	37.50	43.75	0.00	Reprovado
Mara Sonia Balconi	04020046360	17/08/1969	62.50	6.25	31.25	31.25	0.00	Reprovado
Mara Suely Venancio	04020019648	16/02/1973	43.75	6.25	12.50	43.75	0.00	Reprovado

Mara Teixeira Benfica	04020053978	21/11/1963	56.25	43.75	43.75	56.25	0.00	Reprovado
Maralice Freitas Costa	04020021146	16/01/1971	56.25	18.75	18.75	50.00	0.00	Reprovado
Marcela Goncalves Caetano	04020041392	16/09/1981	0.00	0.00	0.00	0.00	0.00	Reprovado
Marcele Xavier da Silva	04020023165	02/09/1977	87.50	43.75	50.00	87.50	0.00	Reprovado
Marcelo Ferreira	04020007070	19/10/1971	75.00	43.75	31.25	43.75	0.00	Reprovado
Marci Quirino de Souza	04020018560	06/09/1967	56.25	37.50	50.00	37.50	0.00	Reprovado
Marcia Adriana de Mello	04020004128	18/05/1981	87.50	43.75	56.25	93.75	0.00	Reprovado
Marcia Alves da Cruz	04020043212	04/10/1977	81.25	43.75	31.25	56.25	0.00	Reprovado
Marcia Aparecida Alcantara	04020023521	16/10/1958	50.00	25.00	37.50	25.00	0.00	Reprovado
Marcia Aparecida Buranello	04020040221	14/12/1969	0.00	0.00	0.00	0.00	0.00	Reprovado
Marcia Aparecida Gaino Nascimento	04020010039	12/11/1963	56.25	31.25	25.00	56.25	0.00	Reprovado
Marcia Aparecida Lazozi Antoniassi	04020025737	12/01/1974	50.00	56.25	18.75	31.25	0.00	Reprovado
Marcia Aparecida Machado Andrade	04020001021	18/07/1971	50.00	37.50	43.75	68.75	0.00	Reprovado
Marcia Aparecida Niero	04020034728	20/03/1968	56.25	25.00	31.25	31.25	0.00	Reprovado
Marcia Aparecida Riedlinger	04020044235	10/01/1969	0.00	0.00	0.00	0.00	0.00	Reprovado
Marcia Assunta Rocco	04020002486	26/11/1963	62.50	25.00	25.00	43.75	0.00	Reprovado
Marcia Borges	04020001943	07/06/1963	62.50	37.50	56.25	50.00	0.00	Reprovado
Marcia Cardoso	04020033063	07/04/1979	56.25	18.75	18.75	31.25	0.00	Reprovado
Marcia Cora	04020033608	13/09/1972	0.00	0.00	0.00	0.00	0.00	Reprovado
Marcia Cristina Augusto de Jesus	04020052289	11/11/1969	81.25	50.00	31.25	81.25	0.00	Reprovado
Marcia Cristina Batini	04020022860	28/10/1969	68.75	37.50	25.00	43.75	0.00	Reprovado
Marcia Cristina Mainardes	04020044545	12/06/1975	75.00	25.00	43.75	43.75	0.00	Reprovado
Marcia Cristina Pereira	04020037930	29/05/1978	81.25	50.00	37.50	62.50	0.00	Reprovado
Marcia Cristina Scarpim Camargo	04020000955	08/08/1971	75.00	50.00	25.00	56.25	0.00	Reprovado
Marcia da Silva Oliveira	04020043794	15/03/1971	62.50	50.00	43.75	62.50	0.00	Reprovado
Marcia Denise Miranda	04020031109	18/03/1967	68.75	37.50	50.00	50.00	0.00	Reprovado
Marcia Dias Batista	04020022126	26/05/1980	87.50	31.25	37.50	37.50	0.00	Reprovado
Marcia Dutra Yadnak	04020008972	23/02/1975	68.75	43.75	31.25	37.50	0.00	Reprovado
Marcia Eliane Caetano Campos	04020024994	18/08/1963	0.00	0.00	0.00	0.00	0.00	Reprovado
Marcia Eliane da Silva	04020021723	27/05/1966	56.25	25.00	43.75	81.25	0.00	Reprovado
Marcia Fernandes Agassi	04020014549	14/01/1969	68.75	25.00	37.50	31.25	0.00	Reprovado
Marcia Fernandes da Silva	04020046513	30/01/1975	0.00	0.00	0.00	0.00	0.00	Reprovado
Marcia Francisca da Silva	04020043131	11/09/1976	50.00	25.00	31.25	56.25	0.00	Reprovado
Marcia Gisele Segatel	04020039649	23/05/1979	0.00	0.00	0.00	0.00	0.00	Reprovado
Marcia Goncalves	04020021731	30/06/1980	0.00	0.00	0.00	0.00	0.00	Reprovado
Marcia Helena Goncalves Rynaldo	04020022169	21/06/1960	62.50	12.50	37.50	43.75	0.00	Reprovado
Marcia Heloisa Villa	04020012090	03/08/1975	62.50	50.00	25.00	62.50	0.00	Reprovado
Marcia Leite	04020037689	04/08/1954	0.00	0.00	0.00	0.00	0.00	Reprovado
Marcia Lopes de Moraes Sella	04020031877	23/08/1973	0.00	0.00	0.00	0.00	0.00	Reprovado
Marcia Maria Momesso	04020040647	05/12/1967	68.75	25.00	37.50	37.50	0.00	Reprovado
Marcia Nascimento da Silva	04020045207	19/04/1979	50.00	50.00	37.50	68.75	0.00	Reprovado
Marcia Nunes Carneiro	04020044316	13/12/1956	81.25	62.50	43.75	87.50	0.00	Reprovado
Marcia Portes Biz	04020001897	30/10/1966	81.25	43.75	43.75	50.00	0.00	Reprovado
Marcia Regina Beluco	04020026792	06/12/1977	68.75	31.25	12.50	56.25	0.00	Reprovado
Marcia Regina da Silva Santos	04020020085	25/10/1976	68.75	37.50	37.50	75.00	0.00	Reprovado
Marcia Regina de Lima	04020052513	27/02/1979	56.25	31.25	25.00	18.75	0.00	Reprovado
Marcia Regina de Oliveira	04020007941	13/12/1963	62.50	31.25	43.75	62.50	0.00	Reprovado
Marcia Regina Dias	04020041686	29/06/1966	62.50	37.50	37.50	68.75	0.00	Reprovado
Marcia Regina Goncalves	04020029384	21/04/1959	75.00	31.25	56.25	68.75	0.00	Reprovado
Marcia Regina Jacobowski	04020011523	04/07/1966	87.50	56.25	50.00	31.25	0.00	Reprovado
Marcia Regina Loucao	04020004179	22/08/1970	62.50	18.75	43.75	68.75	0.00	Reprovado
Marcia Regina Mira Casagrande	04020053765	10/08/1972	68.75	43.75	25.00	62.50	0.00	Reprovado
Marcia Regina Ortega Gonzaga	04020006350	16/05/1973	62.50	37.50	37.50	68.75	0.00	Reprovado
Marcia Regina Vedovatti	04020043565	12/01/1957	56.25	31.25	37.50	37.50	0.00	Reprovado
Marcia Regina Wisneck Junqueira	04020036500	17/02/1977	56.25	12.50	31.25	62.50	0.00	Reprovado
Marcia Roberta da Silva	04020015405	02/10/1973	87.50	25.00	31.25	56.25	0.00	Reprovado
Marcia Rodrigues Ramos	04020032210	02/01/1975	68.75	50.00	43.75	75.00	0.00	Reprovado
Marcia Rodrigues Stefanowicz	04020038073	01/07/1976	68.75	37.50	37.50	68.75	0.00	Reprovado
Marcia Sapia Arrabal	04020004780	01/06/1973	81.25	56.25	37.50	56.25	0.00	Reprovado
Marcia Valeria Borges Costa	04020028825	27/07/1960	62.50	31.25	50.00	56.25	0.00	Reprovado
Marcia Valeria Duim	04020049946	18/04/1969	50.00	12.50	25.00	43.75	0.00	Reprovado
Marcia Valeria Hilberath Costa	04020014115	03/04/1970	62.50	50.00	43.75	75.00	0.00	Reprovado
Marcia Vieira dos Santos	04020000319	07/11/1976	75.00	50.00	25.00	68.75	0.00	Reprovado
Marcia Zanoni Marques	04020024366	15/02/1980	0.00	0.00	0.00	0.00	0.00	Reprovado
Marcilene Regina Colafatti	04020012414	10/08/1967	68.75	37.50	62.50	75.00	0.00	Reprovado
Marcos da Silva Liuti	04020027667	08/02/1976	0.00	0.00	0.00	0.00	0.00	Reprovado
Margara Moresca Cipriano	04020028817	25/02/1964	56.25	50.00	43.75	62.50	0.00	Reprovado
Margarete Fernandes da Silva	04020046408	06/12/1969	56.25	31.25	31.25	43.75	0.00	Reprovado
Margarete Ferreira da Paz	04020027659	16/11/1976	0.00	0.00	0.00	0.00	0.00	Reprovado
Margarete Martins Barbosa	04020005205	06/12/1967	87.50	31.25	25.00	50.00	0.00	Reprovado
Margareth Aparecida Molina Wilens	04020002362	25/09/1955	75.00	50.00	43.75	56.25	0.00	Reprovado
Margareth Bueno Carneiro	04020006074	10/07/1970	50.00	31.25	37.50	37.50	0.00	Reprovado
Mari Franca de Camargo Castro	04020047536	19/01/1961	75.00	56.25	31.25	56.25	0.00	Reprovado
Mari Lucia Joslin	04020005906	30/06/1959	62.50	43.75	50.00	12.50	0.00	Reprovado
Maria Adeilza Martins	04020050057	21/09/1966	68.75	37.50	31.25	56.25	0.00	Reprovado
Maria Aldenora Bortolotti	04020053919	21/07/1968	62.50	56.25	25.00	18.75	0.00	Reprovado
Maria Almizi Rodrigues	04020039428	23/10/1957	50.00	18.75	25.00	50.00	0.00	Reprovado
Maria Amelia Amaral Assuncao	04020030846	30/05/1958	87.50	50.00	37.50	75.00	0.00	Reprovado
Maria Amelia Sella	04020021383	19/09/1943	62.50	37.50	31.25	37.50	0.00	Reprovado

Maria Jose Silva	04020049431	12/10/1946	50.00	0.00	25.00	37.50	0.00	Reprovado
Maria Lima Borges	04020025990	09/07/1963	68.75	31.25	18.75	37.50	0.00	Reprovado
Maria Lindaci da Silva Delai	04020001765	04/09/1950	68.75	62.50	25.00	56.25	0.00	Reprovado
Maria Lindinalva Cunha e Silva	04020025770	10/02/1969	93.75	31.25	43.75	75.00	0.00	Reprovado
Maria Lucia da Silva Cordeiro	04020028620	24/07/1965	68.75	31.25	25.00	31.25	0.00	Reprovado
Maria Lucia de Lima Doi	04020027950	19/10/1964	62.50	37.50	43.75	37.50	0.00	Reprovado
Maria Lucia Martins de Andrade	04020041333	05/02/1950	68.75	31.25	25.00	25.00	0.00	Reprovado
Maria Luisa Biondi Faga	04020030641	30/06/1966	62.50	50.00	37.50	31.25	0.00	Reprovado
Maria Luisa dos Santos	04020031567	21/02/1958	62.50	43.75	31.25	43.75	0.00	Reprovado
Maria Luiza Candido Tomaz	04020001064	22/01/1962	68.75	43.75	68.75	68.75	0.00	Reprovado
Maria Luiza de Almeida	04020020190	14/10/1952	56.25	37.50	25.00	56.25	0.00	Reprovado
Maria Luiza de Lima	04020000823	20/10/1969	62.50	50.00	43.75	62.50	0.00	Reprovado
Maria Luiza Debiasio	04020051347	22/05/1967	81.25	56.25	43.75	56.25	0.00	Reprovado
Maria Luiza Manchini Araujo	04020007488	30/03/1955	0.00	0.00	0.00	0.00	0.00	Reprovado
Maria Luiza Perez Nogueira	04020054443	13/03/1960	62.50	25.00	43.75	56.25	0.00	Reprovado
Maria Luzia da Silva	04020048397	24/12/1956	31.25	12.50	6.25	37.50	0.00	Reprovado
Maria Luzinete da Silva	04020033829	09/12/1976	0.00	0.00	0.00	0.00	0.00	Reprovado
Maria Madalena de Aquino Assencio	04020027535	01/11/1951	25.00	25.00	37.50	31.25	0.00	Reprovado
Maria Madalena Goncalves	04020048877	07/09/1978	0.00	0.00	0.00	0.00	0.00	Reprovado
Maria Madalena Peres Sanches	04020024641	21/09/1964	43.75	43.75	12.50	43.75	0.00	Reprovado
Maria Magdalena Nebes	04020031036	24/09/1950	50.00	43.75	43.75	43.75	0.00	Reprovado
Maria Marcia Gampe	04020037450	01/11/1977	0.00	0.00	0.00	0.00	0.00	Reprovado
Maria Margarete Neri	04020003466	11/05/1962	0.00	0.00	0.00	0.00	0.00	Reprovado
Maria Martins Fernandes	04020011213	10/05/1948	62.50	37.50	6.25	50.00	0.00	Reprovado
Maria Nancy Giuliangeli	04020053129	15/03/1958	50.00	43.75	37.50	31.25	0.00	Reprovado
Maria Neide do Nascimento	04020015650	12/06/1971	56.25	31.25	43.75	68.75	0.00	Reprovado
Maria Oliveira da Silva	04020027624	04/10/1966	37.50	0.00	12.50	37.50	0.00	Reprovado
Maria Pastora das Gracas Cerqueira Prazeres	04020045185	27/04/1948	68.75	56.25	31.25	43.75	0.00	Reprovado
Maria Paula Barion Pinto Nunes	04020030080	03/09/1981	0.00	0.00	0.00	0.00	0.00	Reprovado
Maria Paula Garcia Morilha Berzotti	04020009618	12/02/1980	56.25	43.75	18.75	50.00	0.00	Reprovado
Maria Paulina Cavalcanti Endo	04020046238	16/09/1949	62.50	12.50	50.00	25.00	0.00	Reprovado
Maria Regina Donato	04020005850	06/01/1965	62.50	25.00	25.00	62.50	0.00	Reprovado
Maria Regina Geraldís Peixe	04020028507	01/09/1958	56.25	31.25	25.00	62.50	0.00	Reprovado
Maria Regina Jungles Dias	04020030340	03/05/1962	50.00	31.25	31.25	56.25	0.00	Reprovado
Maria Regina Marques	04020039673	23/02/1967	81.25	37.50	50.00	81.25	0.00	Reprovado
Maria Regina Pires de Campos Dequech	04020009901	25/04/1946	50.00	18.75	50.00	25.00	0.00	Reprovado
Maria Regina Ramos Andrade	04020009022	09/06/1965	0.00	0.00	0.00	0.00	0.00	Reprovado
Maria Regina Schietti Lavagnolli Falvino	04020042399	24/11/1955	75.00	25.00	31.25	62.50	0.00	Reprovado
Maria Ribeiro dos Santos	04020039410	04/06/1972	31.25	37.50	12.50	25.00	0.00	Reprovado
Maria Rosangela Inacio Moraes	04020038774	09/09/1982	0.00	0.00	0.00	0.00	0.00	Reprovado
Maria Roseli da Silva	04020032253	12/07/1965	68.75	18.75	43.75	62.50	0.00	Reprovado
Maria Rozimeire da Silva	04020002850	20/06/1976	62.50	37.50	43.75	43.75	0.00	Reprovado
Maria Salete Grzeca	04020050200	06/10/1960	62.50	50.00	43.75	56.25	0.00	Reprovado
Maria Simone Rosa	04020052866	25/04/1972	50.00	37.50	31.25	62.50	0.00	Reprovado
Maria Soares da Silva	04020044286	05/11/1965	37.50	43.75	31.25	56.25	0.00	Reprovado
Maria Solange da Silva	04020024765	29/04/1971	50.00	25.00	50.00	37.50	0.00	Reprovado
Maria Solange Garcia	04020016878	15/05/1969	68.75	37.50	25.00	62.50	0.00	Reprovado
Maria Sonia Lopes Batista de Paiva	04020014140	28/05/1957	75.00	18.75	25.00	50.00	0.00	Reprovado
Maria Suely Barbosa Pereira	04020035511	28/12/1966	81.25	12.50	37.50	43.75	0.00	Reprovado
Maria Tereza dos Santos Patricio	04020011493	03/03/1966	0.00	0.00	0.00	0.00	0.00	Reprovado
Maria Terezinha de Lourdes Forin Kikuti	04020042500	30/04/1952	62.50	37.50	43.75	43.75	0.00	Reprovado
Maria Terezinha Zambrim Feijo Tesser	04020027594	09/04/1953	62.50	37.50	43.75	56.25	0.00	Reprovado
Maria Valdenir da Costa Cardoso	04020008255	09/09/1961	18.75	12.50	31.25	43.75	0.00	Reprovado
Maria Vera Lucia Andrioli	04020041970	08/05/1955	0.00	0.00	0.00	0.00	0.00	Reprovado
Maria Vicentina Vieira dos Santos	04020051975	30/09/1956	68.75	43.75	62.50	56.25	0.00	Reprovado
Maria Zilda de Lima Sanches	04020010632	12/06/1973	62.50	31.25	31.25	50.00	0.00	Reprovado
Marialina Alves Ferreira	04020005264	29/04/1952	50.00	37.50	43.75	50.00	0.00	Reprovado
Mariane da Silva	04020016614	29/03/1974	75.00	56.25	43.75	62.50	0.00	Reprovado
Mariangela Marques Busto	04020003768	15/02/1966	56.25	37.50	25.00	87.50	0.00	Reprovado
Mariangela Martins Duarte Lopes	04020019141	21/05/1982	87.50	50.00	31.25	81.25	0.00	Reprovado
Marice Aparecida Bernardes da Silva	04020001196	18/11/1959	56.25	25.00	37.50	31.25	0.00	Reprovado
Maricelia Gomes	04020049997	20/11/1968	68.75	62.50	43.75	56.25	0.00	Reprovado
Maricene Regina Tessari de Oliveira Benati	04020034795	31/12/1965	50.00	31.25	37.50	62.50	0.00	Reprovado
Marielle Tirapelle Rodrigues	04020032997	22/07/1985	62.50	68.75	43.75	81.25	0.00	Reprovado
Mariete Moreno Stresser dos Santos	04020001170	12/07/1969	62.50	25.00	50.00	68.75	0.00	Reprovado
Marilaini Fortes da Silva Deggerone	04020020956	29/11/1963	62.50	31.25	43.75	50.00	0.00	Reprovado
Marilda Bezerra de Campos	04020007003	03/04/1966	56.25	18.75	56.25	56.25	0.00	Reprovado
Marilda Canezin	04020018374	19/06/1960	0.00	0.00	0.00	0.00	0.00	Reprovado
Marileide Souza da Silva	04020042763	26/11/1978	37.50	37.50	37.50	25.00	0.00	Reprovado
Marilena Alomar Fernandes	04020020786	23/10/1965	68.75	31.25	37.50	50.00	0.00	Reprovado
Marilena Appolonio	04020012031	13/11/1961	68.75	43.75	18.75	56.25	0.00	Reprovado
Marilene Goncalves de Freitas Carvalho	04020008085	23/09/1974	75.00	50.00	43.75	87.50	0.00	Reprovado
Marilene Marcal Paschuetto	04020026270	27/04/1961	62.50	37.50	43.75	56.25	0.00	Reprovado
Marilene Nunes Gouvea Dena	04020039509	02/08/1971	0.00	0.00	0.00	0.00	0.00	Reprovado
Marilene Rossi Ajala	04020020336	22/01/1972	62.50	68.75	25.00	50.00	0.00	Reprovado
Marilene Vieira dos Santos	04020000815	07/03/1978	75.00	62.50	56.25	37.50	0.00	Reprovado
Marilia Rodrigues Brambila	04020026253	02/11/1949	62.50	56.25	37.50	62.50	0.00	Reprovado
Marilice Ferreira da Silva	04020050510	15/04/1978	43.75	43.75	18.75	43.75	0.00	Reprovado

Marta das Dores Cardoso	04020026989	27/03/1962	43.75	56.25	18.75	37.50	0.00	Reprovado
Marta Grazielle Rodrigues Rabelo	04020049407	12/11/1981	43.75	31.25	12.50	25.00	0.00	Reprovado
Marta Maria Batista da Silva	04020009804	27/01/1968	68.75	6.25	68.75	50.00	0.00	Reprovado
Marta Regina dos Anjos	04020024579	08/04/1974	68.75	50.00	31.25	56.25	0.00	Reprovado
Marta Regina Furlan	04020008115	02/10/1977	75.00	62.50	37.50	81.25	0.00	Reprovado
Marta Regina Keilhold	04020054613	14/04/1964	0.00	0.00	0.00	0.00	0.00	Reprovado
Martha Meyer da Silva	04020044910	08/07/1953	0.00	0.00	0.00	0.00	0.00	Reprovado
Martha Terezinha Campelo	04020044120	23/09/1955	25.00	31.25	31.25	18.75	0.00	Reprovado
Mary de Oliveira Bezerra	04020052564	06/05/1972	87.50	50.00	37.50	62.50	0.00	Reprovado
Marylene Cabral Guimaraes	04020047331	04/08/1969	81.25	43.75	56.25	81.25	0.00	Reprovado
Matilde de Fatima Alabarces	04020030498	16/02/1965	0.00	0.00	0.00	0.00	0.00	Reprovado
Matilde Videira de Oliveira	04020023939	10/05/1953	75.00	37.50	25.00	43.75	0.00	Reprovado
Maura da Silva	04020005051	02/03/1952	50.00	12.50	31.25	37.50	0.00	Reprovado
Maura Leandro de Souza Araujo	04020044405	05/12/1969	0.00	0.00	0.00	0.00	0.00	Reprovado
Mavilde Aparecida Pereira Correa	04020008271	23/11/1950	62.50	31.25	43.75	37.50	0.00	Reprovado
Maximiliana Batista Ferraz dos Santos	04020016134	21/01/1979	87.50	56.25	37.50	93.75	0.00	Reprovado
Maysa Rosa Pereira Lima	04020013607	14/08/1980	37.50	0.00	37.50	37.50	0.00	Reprovado
Meire Aparecida da Costa	04020051886	09/10/1970	0.00	0.00	0.00	0.00	0.00	Reprovado
Meire Cordon de Oliveira Theodoro	04020017351	01/03/1968	50.00	31.25	31.25	68.75	0.00	Reprovado
Meire Ellen de Souza Alves	04020036879	26/03/1980	56.25	43.75	50.00	68.75	0.00	Reprovado
Meire Ferri Dutra	04020029910	15/08/1981	75.00	43.75	31.25	50.00	0.00	Reprovado
Meire Francisco da Silva	04020016991	15/12/1965	37.50	18.75	18.75	25.00	0.00	Reprovado
Meiri das Graças Cardoso	04020001269	08/04/1973	75.00	50.00	37.50	75.00	0.00	Reprovado
Meiriane Pereira da Silva Moratto	04020054079	04/04/1974	68.75	37.50	37.50	50.00	0.00	Reprovado
Melina Ferreira Alves	04020051142	21/07/1981	68.75	6.25	43.75	50.00	0.00	Reprovado
Melina Tatiana dos Santos	04020038308	19/03/1982	68.75	31.25	56.25	75.00	0.00	Reprovado
Melissa Tome da Silva Maruyama Zani	04020035589	12/01/1978	50.00	31.25	25.00	50.00	0.00	Reprovado
Mercedes Boatto	04020034523	24/06/1957	37.50	12.50	43.75	0.00	0.00	Reprovado
Mery Ellen Kassavara	04020017190	21/09/1985	68.75	43.75	25.00	18.75	0.00	Reprovado
Miceli Melo Bernardi	04020015758	29/08/1977	50.00	37.50	25.00	18.75	0.00	Reprovado
Michela Andreia Felipa Ponce	04020029228	02/02/1980	0.00	0.00	0.00	0.00	0.00	Reprovado
Michele Camillo da Silva e Silva	04020006694	26/08/1983	0.00	0.00	0.00	0.00	0.00	Reprovado
Michele Carrera da Camara Sabino	04020051983	21/04/1977	68.75	37.50	43.75	56.25	0.00	Reprovado
Michele Cristina Curto	04020039380	16/01/1985	0.00	0.00	0.00	0.00	0.00	Reprovado
Michele das Neves Bespalhok	04020021200	13/08/1978	75.00	31.25	31.25	56.25	0.00	Reprovado
Michele Zacarin Nascimento	04020007852	03/02/1975	0.00	0.00	0.00	0.00	0.00	Reprovado
Micheli Camargo	04020038022	01/09/1978	62.50	56.25	37.50	50.00	0.00	Reprovado
Micheli Cristhine Pereira	04020029449	08/12/1984	68.75	18.75	43.75	56.25	0.00	Reprovado
Micheli Lopes Ramires	04020028981	23/06/1978	56.25	50.00	43.75	81.25	0.00	Reprovado
Michella Ito	04020052394	26/10/1975	56.25	56.25	18.75	68.75	0.00	Reprovado
Michelle Adriani de Souza	04020000980	12/11/1981	62.50	50.00	37.50	43.75	0.00	Reprovado
Michelle Benetelli de Almeida	04020018293	14/04/1978	81.25	37.50	43.75	62.50	0.00	Reprovado
Michelle Brescia Maya	04020007429	18/03/1980	68.75	31.25	31.25	31.25	0.00	Reprovado
Michelle Cerbelo Lopes	04020048575	02/06/1975	56.25	25.00	31.25	50.00	0.00	Reprovado
Michelle Ferreira Alves	04020032911	16/07/1975	50.00	43.75	31.25	43.75	0.00	Reprovado
Michelle Figueiredo da Silva	04020043352	02/05/1975	50.00	37.50	31.25	25.00	0.00	Reprovado
Michelle Goncalves Fritzen	04020035031	09/06/1980	81.25	37.50	43.75	75.00	0.00	Reprovado
Michelle Lima Ferreira	04020050340	24/10/1980	0.00	0.00	0.00	0.00	0.00	Reprovado
Miguelina de Fatima Teodoro Francisco	04020014921	29/09/1966	68.75	56.25	43.75	56.25	0.00	Reprovado
Miladi Cruciol Tobias Tsukuda	04020049881	11/08/1964	0.00	0.00	0.00	0.00	0.00	Reprovado
Milena Alves Corrente	04020018498	26/02/1978	56.25	37.50	31.25	56.25	0.00	Reprovado
Milena de Fatima Alves Marineli	04020030307	05/05/1979	0.00	0.00	0.00	0.00	0.00	Reprovado
Milena Stabile Moura	04020023351	22/07/1982	87.50	31.25	37.50	68.75	0.00	Reprovado
Miltes Regina do Nascimento	04020032490	05/12/1967	50.00	43.75	25.00	18.75	0.00	Reprovado
Miquelângela Rocha Mendonca	04020032725	18/02/1981	56.25	31.25	18.75	56.25	0.00	Reprovado
Mirailza Aurea Gonclaves	04020021421	17/10/1969	56.25	37.50	31.25	50.00	0.00	Reprovado
Mirela Lopes	04020009812	25/09/1974	56.25	31.25	25.00	62.50	0.00	Reprovado
Mirele Aparecida Lazaro	04020041228	15/11/1983	81.25	56.25	31.25	56.25	0.00	Reprovado
Miria Bastos Goncalves	04020036216	07/09/1962	56.25	43.75	37.50	37.50	0.00	Reprovado
Miriam Regina Ferrari	04020024625	13/04/1969	62.50	43.75	18.75	56.25	0.00	Reprovado
Mirian Cardoso	04020001706	04/07/1974	62.50	43.75	56.25	50.00	0.00	Reprovado
Mirian Cristina Peres da Cruz	04020006031	29/11/1975	93.75	43.75	50.00	87.50	0.00	Reprovado
Mirian Filomena Cattai Gameiro	04020017947	10/11/1960	68.75	25.00	31.25	50.00	0.00	Reprovado
Mirian Janaina Picotti	04020033624	03/06/1976	87.50	37.50	43.75	75.00	0.00	Reprovado
Mirian Maria Goncalves Farinha	04020020107	23/10/1974	43.75	18.75	25.00	31.25	0.00	Reprovado
Mirian Pastor Santos Souza	04020010802	20/06/1971	75.00	43.75	37.50	75.00	0.00	Reprovado
Miriane Aparecida Dolci	04020028876	11/10/1965	68.75	37.50	43.75	62.50	0.00	Reprovado
Mirtes Donato	04020015308	21/04/1971	43.75	50.00	31.25	37.50	0.00	Reprovado
Monalisa Monteiro de Moura	04020049067	01/03/1983	0.00	0.00	0.00	0.00	0.00	Reprovado
Monalize Rigon	04020003393	19/01/1980	81.25	43.75	43.75	75.00	0.00	Reprovado
Monica Bossa dos Santos	04020021910	03/06/1986	50.00	50.00	37.50	56.25	0.00	Reprovado
Monica Colli Enzo da Silva	04020044740	04/06/1975	56.25	43.75	18.75	56.25	0.00	Reprovado
Monica Gomes Toribio Orsi	04020015618	19/02/1976	81.25	50.00	31.25	56.25	0.00	Reprovado
Monica Maria Costa Cavalheiro	04020003032	31/08/1975	75.00	18.75	37.50	68.75	0.00	Reprovado
Monica Pereira Trannin	04020042755	30/03/1967	0.00	0.00	0.00	0.00	0.00	Reprovado
Monica Regina Vitorelli Terra	04020028540	17/06/1977	0.00	0.00	0.00	0.00	0.00	Reprovado
Nadia Cristina Massai da Silva Barrone	04020049008	16/10/1970	43.75	18.75	43.75	31.25	0.00	Reprovado
Nadialiby Aparecida Luiz	04020035660	11/04/1979	56.25	18.75	37.50	68.75	0.00	Reprovado
Nadir da Silva Nogueira	04020033721	11/01/1969	50.00	31.25	25.00	56.25	0.00	Reprovado
Nadir de Fatima Regonatte de Oliveira	04020044260	04/11/1961	68.75	50.00	43.75	56.25	0.00	Reprovado
Nadir Silva	04020006368	08/04/1956	56.25	31.25	43.75	56.25	0.00	Reprovado
Naiara Maria de Farias	04020022592	15/01/1985	62.50	25.00	50.00	75.00	0.00	Reprovado
Nair Alves Cardoso	04020029597	18/04/1964	43.75	31.25	25.00	25.00	0.00	Reprovado
Nair Cabral Cordeiro de Lima	04020018439	10/11/1968	62.50	31.25	43.75	75.00	0.00	Reprovado

Nair Pereira dos Santos	04020021014	16/01/1970	81.25	31.25	43.75	75.00	0.00	Reprovado
Nanci do Lago Muniz	04020051487	20/01/1957	68.75	50.00	31.25	31.25	0.00	Reprovado
Nancy da Silva Araujo Vargas	04020020018	04/07/1956	50.00	31.25	37.50	43.75	0.00	Reprovado
Nara Augusta Camargo	04020043727	27/01/1969	75.00	25.00	31.25	68.75	0.00	Reprovado
Narría Chokr Rodrigues	04020050723	28/09/1965	0.00	0.00	0.00	0.00	0.00	Reprovado
Natalie de Souza Marquez	04020043921	06/11/1974	50.00	25.00	37.50	37.50	0.00	Reprovado
Natalina Lopes Pinheiro	04020011914	02/01/1960	81.25	37.50	68.75	62.50	0.00	Reprovado
Natercia Prenzler de Souza	04020034361	21/06/1978	68.75	56.25	43.75	68.75	0.00	Reprovado
Nei Branco Ribeiro	04020050081	25/05/1966	68.75	18.75	25.00	62.50	0.00	Reprovado
Neide Aparecida da Silva	04020006333	23/12/1977	68.75	25.00	50.00	50.00	0.00	Reprovado
Neide Aparecida Gardinal Berbel	04020026440	20/11/1963	62.50	43.75	18.75	75.00	0.00	Reprovado
Neide de Paula	04020024072	27/03/1954	62.50	12.50	31.25	18.75	0.00	Reprovado
Neide Laba dos Reis	04020044383	11/11/1943	37.50	6.25	37.50	18.75	0.00	Reprovado
Neide Pereira de Brito	04020011736	07/05/1955	81.25	50.00	37.50	75.00	0.00	Reprovado
Neide Severina de Santana	04020051649	10/05/1977	81.25	43.75	68.75	68.75	0.00	Reprovado
Neila da Silva Biazotto	04020049903	10/01/1962	75.00	31.25	18.75	31.25	0.00	Reprovado
Neile Aparecida Galo Gibelato	04020036747	10/09/1996	56.25	43.75	25.00	43.75	0.00	Reprovado
Neiva Aparecida Ribeiro Bruzon	04020034698	17/03/1958	25.00	25.00	31.25	31.25	0.00	Reprovado
Neiva Fatima Ferreira de Almeida	04020012988	22/03/1967	62.50	56.25	31.25	31.25	0.00	Reprovado
Neiva Maria Pauliv Ribeiro	04020021804	19/07/1953	0.00	0.00	0.00	0.00	0.00	Reprovado
Nelci Aparecida Wiezorkosky Cuenca	04020006627	31/01/1963	37.50	18.75	12.50	31.25	0.00	Reprovado
Nelci dos Santos Santana	04020043506	18/08/1962	56.25	31.25	68.75	56.25	0.00	Reprovado
Nelcimar Suely da Silva Manganaro	04020005817	22/03/1968	68.75	31.25	31.25	68.75	0.00	Reprovado
Nelcimarara Correa Luiz	04020052386	10/10/1968	25.00	25.00	12.50	25.00	0.00	Reprovado
Neli Correia de Oliveira	04020051630	26/10/1956	50.00	50.00	43.75	68.75	0.00	Reprovado
Neli Fatima Del Andrea Grossi	04020045690	28/04/1959	50.00	18.75	31.25	31.25	0.00	Reprovado
Neli Fernandes Barbosa	04020045177	11/05/1953	50.00	25.00	37.50	31.25	0.00	Reprovado
Neli Terezinha Guandalini	04020010055	02/07/1953	75.00	50.00	43.75	56.25	0.00	Reprovado
Nelia Silva de Lima Gomes	04020051851	23/07/1975	0.00	0.00	0.00	0.00	0.00	Reprovado
Nelsina Basilio da Silva	04020040418	03/08/1964	31.25	31.25	12.50	18.75	0.00	Reprovado
Nely de Fatima Camargo	04020052505	12/01/1955	0.00	0.00	0.00	0.00	0.00	Reprovado
Nercy Amabile Gasparotto Espinasse	04020047471	07/04/1961	75.00	31.25	31.25	43.75	0.00	Reprovado
Neusa Aparecida Sanches de Carvalho	04020030013	02/08/1951	56.25	25.00	37.50	50.00	0.00	Reprovado
Neusa Aparecida Tortura Ferreira	04020044294	18/11/1954	25.00	25.00	12.50	56.25	0.00	Reprovado
Neusa Aparecida de Brito Cogo	04020006937	30/09/1968	43.75	37.50	6.25	75.00	0.00	Reprovado
Neusa Batistela Marques	04020025613	02/01/1949	0.00	0.00	0.00	0.00	0.00	Reprovado
Neusa Civalsci Cubaski	04020015472	06/11/1963	62.50	31.25	31.25	43.75	0.00	Reprovado
Neusa Correia da Cuz	04020041520	25/02/1972	50.00	18.75	37.50	31.25	0.00	Reprovado
Neusa de Souza Vieira	04020022304	07/10/1961	62.50	31.25	25.00	50.00	0.00	Reprovado
Neusa Fernandes Fernandes	04020052629	24/12/1949	50.00	18.75	31.25	43.75	0.00	Reprovado
Neuza Aparecida Pereira Silva	04020030889	08/10/1965	75.00	18.75	62.50	68.75	0.00	Reprovado
Neuza Domingos Ferreira	04020013402	25/10/1959	31.25	25.00	18.75	37.50	0.00	Reprovado
Neuza Mendes Lopes	04020024960	08/02/1957	68.75	18.75	37.50	68.75	0.00	Reprovado
Neuza Teixeira Lopes	04020045789	07/09/1951	56.25	25.00	31.25	25.00	0.00	Reprovado
Nice Mileski	04020036950	12/04/1947	75.00	56.25	62.50	31.25	0.00	Reprovado
Niceia de Fatima Silveira Fonseca	04020010829	30/04/1965	50.00	37.50	31.25	31.25	0.00	Reprovado
Nicolle Pereira da Silva	04020045240	10/12/1981	0.00	0.00	0.00	0.00	0.00	Reprovado
Nielse Martins Araujo Martins	04020034442	01/01/1968	43.75	43.75	31.25	50.00	0.00	Reprovado
Nilce Maldonado de Lima Severino	04020045827	03/01/1958	62.50	31.25	37.50	50.00	0.00	Reprovado
Nilceia Alves Peresin	04020036364	08/03/1968	0.00	0.00	0.00	0.00	0.00	Reprovado
Nilceia Inacio da Silva	04020007135	15/06/1970	75.00	43.75	31.25	50.00	0.00	Reprovado
Nilda de Fatima Lacerda Sobrinho	04020041147	29/06/1961	56.25	37.50	25.00	43.75	0.00	Reprovado
Nilda Goncalves Matsubara	04020024498	16/08/1971	0.00	0.00	0.00	0.00	0.00	Reprovado
Nilda Raimundo de Oliveira	04020031958	02/10/1959	68.75	18.75	56.25	62.50	0.00	Reprovado
Nileia Lemes Malginskas	04020041163	14/10/1950	93.75	50.00	68.75	37.50	0.00	Reprovado
Nilse Marileia Ribeiro	04020024609	23/12/1974	56.25	37.50	25.00	62.50	0.00	Reprovado
Nilseia de Souza Melo	04020042178	20/05/1970	56.25	37.50	25.00	56.25	0.00	Reprovado
Nilva Aguiar Bariao	04020010616	07/02/1955	56.25	31.25	37.50	62.50	0.00	Reprovado
Nilvana Teixeira da Silva	04020014131	19/12/1980	75.00	43.75	25.00	37.50	0.00	Reprovado
Nilza de Barros Vieira	04020026369	09/10/1961	62.50	37.50	31.25	37.50	0.00	Reprovado
Nilza Silva Pereira Barbirato	04020028523	22/03/1983	62.50	56.25	31.25	62.50	0.00	Reprovado
Nilzabete de Oliveira Tardin	04020039843	15/02/1962	43.75	31.25	25.00	75.00	0.00	Reprovado
Ninfa de Paula Lima	04020048559	28/03/1958	43.75	37.50	25.00	31.25	0.00	Reprovado
Nivea Mrques Costa	04020025818	03/01/1979	68.75	56.25	37.50	62.50	0.00	Reprovado
Nivia Maria Pedrosa Guilherme	04020007607	19/04/1974	75.00	43.75	50.00	75.00	0.00	Reprovado
Nizeuda da Silva	04020030412	08/10/1964	37.50	18.75	37.50	43.75	0.00	Reprovado
Noeli Vicentim	04020005183	08/07/1973	62.50	50.00	37.50	50.00	0.00	Reprovado
Noemi Conte	04020052807	01/02/1970	75.00	37.50	50.00	68.75	0.00	Reprovado
Noemia Aparecida Goncalves Teixeira	04020053846	01/01/1968	62.50	6.25	50.00	87.50	0.00	Reprovado
Noemia Ferreira Siqueira de Matos	04020033110	28/07/1953	50.00	31.25	43.75	31.25	0.00	Reprovado
Nucia Naziazeno Rosa Munhoz	04020048362	04/03/1970	81.25	50.00	43.75	50.00	0.00	Reprovado
Odete Liber de Almeida Adriano	04020012767	23/05/1972	68.75	31.25	25.00	68.75	0.00	Reprovado
Odete Pereira	04020022878	15/07/1961	56.25	25.00	25.00	56.25	0.00	Reprovado
Odilha Ruy	04020035074	29/04/1952	56.25	62.50	43.75	43.75	0.00	Reprovado
Odisseia Lobrigatte	04020005124	01/04/1969	81.25	18.75	43.75	75.00	0.00	Reprovado
Okcana Battini	04020000580	02/09/1978	81.25	43.75	50.00	81.25	0.00	Reprovado
Olezia da Silva Nogueira	04020020140	14/08/1950	56.25	43.75	25.00	31.25	0.00	Reprovado
Olga Silva Ribas	04020040604	11/07/1960	62.50	31.25	68.75	75.00	0.00	Reprovado
Olinda Valeria Campos Chiararia	04020007097	27/08/1970	75.00	37.50	56.25	75.00	0.00	Reprovado
Olivia Lubiana	04020052653	22/05/1983	68.75	62.50	37.50	43.75	0.00	Reprovado

	Olivia Maria Ribeiro Mendes	04020052327	27/01/1958	62.50	37.50	31.25	50.00	0.00	Reprovado
	Onice Costa	04020035244	15/12/1967	43.75	37.50	31.25	50.00	0.00	Reprovado
	Oniva Araujo Taccola	04020016258	27/07/1949	43.75	75.00	50.00	56.25	0.00	Reprovado
	Orcides Raimundo	04020041015	18/05/1952	56.25	50.00	31.25	43.75	0.00	Reprovado
	Osenilda Severina da Silva	04020026024	09/08/1952	62.50	18.75	43.75	75.00	0.00	Reprovado
	Osnilda Freitas Tomasseti	04020041260	14/12/1959	50.00	12.50	31.25	18.75	0.00	Reprovado
	Otilia Santos Cardoso	04020019273	09/06/1959	50.00	37.50	31.25	43.75	0.00	Reprovado
	Pamela Souza Pereira	04020017866	02/09/1985	81.25	50.00	25.00	50.00	0.00	Reprovado
	Pamela Vicente de Melo	04020030722	12/12/1984	0.00	0.00	0.00	0.00	0.00	Reprovado
	Patricia Alessandra Grandolffi de Souza	04020031478	29/09/1974	50.00	50.00	37.50	81.25	0.00	Reprovado
	Patricia Ap Perrud Cordeiro	04020050545	14/10/1979	68.75	56.25	31.25	93.75	0.00	Reprovado
	Patricia Aparecida Costa	04020039495	22/03/1975	62.50	68.75	37.50	87.50	0.00	Reprovado
	Patricia Aparecida da Silva	04020031117	24/01/1979	0.00	0.00	0.00	0.00	0.00	Reprovado
	Patricia Aparecida Oliveira Neri	04020003164	15/05/1979	75.00	50.00	43.75	87.50	0.00	Reprovado
	Patricia Aparecida Seixas Ferreira	04020017645	04/12/1979	81.25	43.75	37.50	56.25	0.00	Reprovado
Patricia	Aparecida Tonza Fernandes da Silva	04020044030	21/12/1976	0.00	0.00	0.00	0.00	0.00	Reprovado
	Patricia Barbosa Pinheiro	04020013461	16/08/1979	68.75	56.25	31.25	68.75	0.00	Reprovado
	Patricia Basso Palma Taramello	04020008182	28/02/1978	43.75	25.00	18.75	18.75	0.00	Reprovado
	Patricia Correa Tofano	04020042569	01/02/1977	81.25	37.50	62.50	68.75	0.00	Reprovado
	Patricia Cyrillo	04020029457	01/03/1977	0.00	0.00	0.00	0.00	0.00	Reprovado
	Patricia Damaceno	04020053536	13/04/1974	87.50	43.75	31.25	87.50	0.00	Reprovado
	Patricia de Jesus Romeu Calimerio	04020046173	08/12/1978	62.50	25.00	31.25	75.00	0.00	Reprovado
	Patricia de Souza Moraes	04020019770	08/06/1984	62.50	18.75	31.25	56.25	0.00	Reprovado
	Patricia de Souza Pescador	04020053692	28/09/1979	0.00	0.00	0.00	0.00	0.00	Reprovado
	Patricia Dutra de Barros	04020021820	30/12/1971	62.50	50.00	43.75	56.25	0.00	Reprovado
	Patricia Edneia Perez	04020046076	20/01/1978	75.00	50.00	31.25	62.50	0.00	Reprovado
	Patricia Fernanda Riedlinger	04020051606	13/06/1983	81.25	37.50	50.00	37.50	0.00	Reprovado
	Patricia Galinda Dutra	04020029180	19/11/1976	81.25	37.50	50.00	68.75	0.00	Reprovado
	Patricia Geraldo Cardoso	04020048931	21/06/1984	68.75	50.00	50.00	37.50	0.00	Reprovado
	Patricia Honorato da Silva	04020029759	13/04/1978	62.50	25.00	43.75	25.00	0.00	Reprovado
	Patricia Juliao Ribeiro de Souza	04020041210	10/06/1976	75.00	25.00	31.25	50.00	0.00	Reprovado
	Patricia Karen Belchior de Souza	04020019516	25/04/1977	0.00	0.00	0.00	0.00	0.00	Reprovado
Patricia	Kawassaki de Siqueira Rossetto	04020002273	29/10/1974	50.00	25.00	25.00	50.00	0.00	Reprovado
	Patricia Langer	04020047234	11/07/1982	62.50	62.50	43.75	56.25	0.00	Reprovado
	Patricia Lilian Gomes	04020016835	12/05/1977	50.00	43.75	25.00	56.25	0.00	Reprovado
	Patricia Maria Bueno	04020007100	03/09/1970	0.00	0.00	0.00	0.00	0.00	Reprovado
	Patricia Marquetti	04020050278	31/03/1978	0.00	0.00	0.00	0.00	0.00	Reprovado
	Patricia Matesco	04020019842	12/04/1979	56.25	31.25	25.00	50.00	0.00	Reprovado
	Patricia Medalha Palomares Rufino	04020034230	12/06/1981	50.00	31.25	37.50	50.00	0.00	Reprovado
	Patricia Nunes Peixoto Baniski	04020032890	12/10/1976	0.00	0.00	0.00	0.00	0.00	Reprovado
	Patricia Oliveira Menezes	04020018064	22/04/1975	87.50	56.25	37.50	75.00	0.00	Reprovado
	Patricia Pereira da Costa	04020022096	12/06/1976	81.25	37.50	37.50	81.25	0.00	Reprovado
	Patricia Ramos	04020009162	17/04/1972	75.00	6.25	31.25	75.00	0.00	Reprovado
	Patricia Sella	04020033128	15/12/1976	75.00	75.00	31.25	68.75	0.00	Reprovado
	Patricia Serato Grosso Ramos	04020017157	27/08/1981	87.50	50.00	43.75	87.50	0.00	Reprovado
	Patricia Souza da Silva	04020002974	24/10/1979	62.50	43.75	31.25	81.25	0.00	Reprovado
	Patricia Vanessa Munhoz Augusto	04020039169	28/12/1974	56.25	31.25	25.00	37.50	0.00	Reprovado
	Patricia Vasconcelos de Matos	04020023173	08/01/1979	75.00	56.25	43.75	75.00	0.00	Reprovado
	Patricia Vaz de Lessa Mattos	04020010667	31/05/1973	0.00	0.00	0.00	0.00	0.00	Reprovado
	Patricia Vieira Ferreira	04020030170	11/12/1971	37.50	37.50	25.00	43.75	0.00	Reprovado
	Patricia Vieira Rocha	04020026334	12/05/1977	56.25	43.75	25.00	56.25	0.00	Reprovado
	Patricia Violada Abe	04020052122	25/05/1979	56.25	37.50	12.50	75.00	0.00	Reprovado
	Patrocinia de Fatima Pacheco	04020000866	02/07/1962	75.00	31.25	37.50	56.25	0.00	Reprovado
	Paula Alves de Oliveira	04020022100	27/01/1965	75.00	50.00	31.25	62.50	0.00	Reprovado
	Paula Andrea Rodrigues	04020050642	21/05/1976	93.75	31.25	43.75	56.25	0.00	Reprovado
	Paula Aparecida Panagio	04020046629	01/03/1974	75.00	62.50	25.00	62.50	0.00	Reprovado
	Paula Costa Bonini	04020032920	16/02/1985	75.00	56.25	31.25	75.00	0.00	Reprovado
	Paula Cristina Bueno Salvador	04020022029	21/09/1972	62.50	43.75	31.25	81.25	0.00	Reprovado
	Paula Cristina de Oliveira	04020037042	04/09/1969	81.25	62.50	31.25	25.00	0.00	Reprovado
	Paula Cristina Pelisson	04020035260	25/04/1977	68.75	25.00	37.50	37.50	0.00	Reprovado
	Paula Cristine de Mello	04020006902	03/03/1979	68.75	31.25	37.50	81.25	0.00	Reprovado
	Paula de Andrade Teixeira	04020024331	17/07/1981	93.75	56.25	43.75	81.25	0.00	Reprovado
	Paula Fabiana de Matos Leao	04020031729	24/02/1973	62.50	37.50	50.00	81.25	0.00	Reprovado
	Paula Fernanda Belebecha	04020029856	17/03/1981	75.00	43.75	43.75	68.75	0.00	Reprovado
	Paula Fernanda Candido Pires	04020010080	30/10/1979	62.50	37.50	37.50	68.75	0.00	Reprovado
	Paula Guilherme Brunetti	04020015278	11/12/1981	50.00	37.50	31.25	43.75	0.00	Reprovado
	Paula Laudiceia Kreuzberg	04020047765	06/10/1980	0.00	0.00	0.00	0.00	0.00	Reprovado
	Paula Luisa de Souza	04020010411	11/06/1981	56.25	31.25	43.75	75.00	0.00	Reprovado
	Paula Maria Lobo Costa	04020015839	14/10/1977	56.25	43.75	37.50	93.75	0.00	Reprovado
	Paula Pereira de Oliveira	04020022460	25/01/1967	68.75	50.00	25.00	75.00	0.00	Reprovado
	Paula Regina Santi Massei	04020026490	17/12/1977	81.25	37.50	50.00	87.50	0.00	Reprovado
	Paula Tatiana da Silva	04020010764	04/06/1983	93.75	50.00	43.75	87.50	0.00	Reprovado
	Paulina Maltaca Puchaski	04020023483	20/12/1953	31.25	12.50	31.25	31.25	0.00	Reprovado
Penha	Rita de Cassia Ribeiro de Carvalho	04020044049	11/05/1963	37.50	31.25	31.25	31.25	0.00	Reprovado
	Poliana de Oliveira Fabrin	04020010403	30/03/1979	75.00	43.75	43.75	93.75	0.00	Reprovado
	Polliany Freire	04020037840	27/10/1979	68.75	43.75	43.75	50.00	0.00	Reprovado
	Pollyana Carvalho Barbosa	04020049075	20/10/1985	56.25	31.25	18.75	25.00	0.00	Reprovado
	Pollyana Pesci	04020034256	04/11/1980	87.50	43.75	43.75	68.75	0.00	Reprovado
	Priscila Costa Magalhaes Borba	04020017378	30/05/1981	75.00	31.25	37.50	50.00	0.00	Reprovado
	Priscila de Almeida Gouveia	04020025540	01/11/1978	75.00	6.25	18.75	81.25	0.00	Reprovado

Rosangela Aparecida da Silva	04020053013	03/11/1976	56.25	31.25	43.75	50.00	0.00	Reprovado
Rosangela Borsato	04020041996	14/06/1965	62.50	18.75	12.50	50.00	0.00	Reprovado
Rosangela Cordeiro dos Santos	04020021197	05/10/1977	68.75	37.50	37.50	75.00	0.00	Reprovado
Rosangela Cristina da Silva	04020034400	06/11/1970	50.00	25.00	31.25	31.25	0.00	Reprovado
Rosangela Cristina Frioli	04020030676	12/05/1974	62.50	50.00	37.50	62.50	0.00	Reprovado
Rosangela de Oliveira Bueno	04020016894	18/11/1965	37.50	37.50	62.50	25.00	0.00	Reprovado
Rosangela Depieri Pereira dos Reis	04020009367	31/12/1971	43.75	37.50	37.50	50.00	0.00	Reprovado
Rosangela dos Santos Bianconi	04020024722	16/07/1967	62.50	25.00	25.00	43.75	0.00	Reprovado
Rosangela Ernandes Braga da Silva	04020042143	27/08/1964	62.50	50.00	37.50	81.25	0.00	Reprovado
Rosangela Fachinelli	04020022967	18/02/1957	0.00	0.00	0.00	0.00	0.00	Reprovado
Rosangela Ferreira da Silva	04020015200	24/12/1975	62.50	12.50	43.75	50.00	0.00	Reprovado
Rosangela Lima Rodrigues	04020034647	19/08/1971	56.25	31.25	37.50	43.75	0.00	Reprovado
Rosangela Luiza da Silva	04020040752	22/08/1976	62.50	25.00	18.75	81.25	0.00	Reprovado
Rosangela Marcia da Silva	04020016169	21/07/1969	62.50	18.75	31.25	62.50	0.00	Reprovado
Rosangela Maria de Almeida	04020047994	20/06/1984	87.50	68.75	43.75	87.50	0.00	Reprovado
Rosangela Maria Possidonio	04020047404	03/05/1979	0.00	0.00	0.00	0.00	0.00	Reprovado
Rosangela Martins Cardozo	04020031311	20/03/1978	56.25	31.25	31.25	25.00	0.00	Reprovado
Rosangela Men	04020050871	22/07/1966	68.75	37.50	50.00	50.00	0.00	Reprovado
Rosangela Monteiro	04020026652	22/07/1968	50.00	31.25	12.50	43.75	0.00	Reprovado
Rosangela Naldos	04020054060	30/10/1964	68.75	37.50	62.50	56.25	0.00	Reprovado
Rosangela Pacheco da Costa	04020024544	29/11/1971	0.00	0.00	0.00	0.00	0.00	Reprovado
Rosangela Pereira da Silva	04020037700	14/03/1974	68.75	43.75	62.50	75.00	0.00	Reprovado
Rosangela Rodrigues	04020049768	20/01/1981	100.00	62.50	43.75	87.50	0.00	Reprovado
Rosangela Rodrigues da Silva	04020026857	27/07/1969	62.50	50.00	6.25	50.00	0.00	Reprovado
Rosangela Rodrigues de Souza	04020024846	29/03/1964	43.75	37.50	37.50	50.00	0.00	Reprovado
Rosangela Rosa da Silva	04020010292	20/08/1977	50.00	50.00	31.25	56.25	0.00	Reprovado
Rosaria Alves da Silva de Oliveira	04020040272	02/08/1962	50.00	12.50	18.75	31.25	0.00	Reprovado
Rosaria Alves dos Reis	04020052572	23/04/1965	56.25	50.00	25.00	25.00	0.00	Reprovado
Rose Aguilera	04020003954	13/02/1972	87.50	68.75	43.75	75.00	0.00	Reprovado
Rose Marette de Bonato	04020020271	19/12/1974	62.50	18.75	25.00	50.00	0.00	Reprovado
Roseane Silvestre de Souza	04020020484	27/03/1979	62.50	12.50	50.00	62.50	0.00	Reprovado
Roselaine Ferraro Camillo da Silva	04020053820	04/03/1965	68.75	37.50	31.25	50.00	0.00	Reprovado
Roselaine Sakaguti Ferreira	04020000637	28/11/1980	75.00	43.75	43.75	81.25	0.00	Reprovado
Roselani Serafim de Arruda Santos	04020034108	01/04/1977	81.25	25.00	31.25	62.50	0.00	Reprovado
Roselene Fabia Martins	04020007194	04/04/1970	50.00	37.50	37.50	62.50	0.00	Reprovado
Roseli Aparecida da Silva Oliveira	04020039665	09/02/1973	0.00	0.00	0.00	0.00	0.00	Reprovado
Roseli Aparecida Vieira	04020014565	13/05/1973	75.00	62.50	31.25	68.75	0.00	Reprovado
Roseli Bernardes da Fonseca Carlos	04020053102	12/04/1967	50.00	43.75	6.25	56.25	0.00	Reprovado
Roseli Correa Ferreira de Mello	04020011205	27/12/1966	43.75	31.25	18.75	50.00	0.00	Reprovado
Roseli Correa Lemos	04020034078	23/03/1962	31.25	37.50	6.25	31.25	0.00	Reprovado
Roseli da Silva	04020016320	18/01/1970	50.00	37.50	25.00	50.00	0.00	Reprovado
Roseli Estela do Nascimento	04020051053	17/02/1966	75.00	50.00	43.75	68.75	0.00	Reprovado
Roseli Lopes Fernandes	04020032334	28/03/1977	50.00	18.75	18.75	56.25	0.00	Reprovado
Roseli Mondek	04020027390	08/06/1970	50.00	31.25	25.00	50.00	0.00	Reprovado
Roseli Pereira Lopes	04020000459	29/08/1976	75.00	50.00	37.50	62.50	0.00	Reprovado
Roseli Pereira Vital Rodrigues de Lima	04020023327	14/04/1971	56.25	43.75	50.00	62.50	0.00	Reprovado
Roseli Ribeiro da Silva	04020054311	26/10/1960	75.00	37.50	18.75	62.50	0.00	Reprovado
Roseli Rodrigues Santiago	04020030455	08/08/1974	75.00	18.75	31.25	56.25	0.00	Reprovado
Roseli Uzai Tolentino	04020020999	29/04/1965	62.50	43.75	43.75	75.00	0.00	Reprovado
Roseli Vanderlei Caetano	04020024552	09/04/1981	62.50	43.75	37.50	43.75	0.00	Reprovado
Roselis Aglair Merlin Fernandes	04020006848	21/02/1948	87.50	56.25	31.25	50.00	0.00	Reprovado
Rosely de Cassia Morais	04020045851	13/01/1955	0.00	0.00	0.00	0.00	0.00	Reprovado
Rosemar Bispo Caroba	04020043883	18/08/1969	56.25	25.00	37.50	50.00	0.00	Reprovado
Rosemara Ramos Ribeiro	04020023297	29/11/1979	68.75	50.00	43.75	81.25	0.00	Reprovado
Rosemare Aparecida Calsavara	04020013836	19/09/1961	62.50	31.25	25.00	43.75	0.00	Reprovado
Rosemari de Freitas	04020041651	07/12/1967	75.00	31.25	31.25	18.75	0.00	Reprovado
Rosemary Aparecida Silveira	04020044600	18/09/1972	0.00	0.00	0.00	0.00	0.00	Reprovado
Rosemary Bento	04020051533	16/08/1976	68.75	43.75	56.25	62.50	0.00	Reprovado
Rosemary Cesar	04020043913	28/09/1966	81.25	43.75	37.50	62.50	0.00	Reprovado
Rosemary de Melo Dassie	04020031753	19/05/1966	81.25	43.75	50.00	75.00	0.00	Reprovado
Rosemary de Oliveira Gomes	04020022045	14/02/1957	50.00	25.00	37.50	62.50	0.00	Reprovado
Rosemary Fortunato Assis	04020015170	13/07/1974	75.00	18.75	75.00	87.50	0.00	Reprovado
Rosemary Ines Marcelino	04020004268	14/06/1967	56.25	37.50	62.50	56.25	0.00	Reprovado
Rosemary Venancio	04020005329	22/01/1967	62.50	37.50	50.00	56.25	0.00	Reprovado
Rosemeire Aparecida Barao Urias	04020010128	27/08/1976	62.50	56.25	43.75	37.50	0.00	Reprovado
Rosemeire Cadrera Fioravanti	04020021669	10/01/1969	56.25	31.25	18.75	6.25	0.00	Reprovado
Rosemeire Carboni Alves	04020022053	06/01/1971	50.00	43.75	25.00	68.75	0.00	Reprovado
Rosemeire Cavallari	04020037883	21/08/1965	37.50	18.75	25.00	50.00	0.00	Reprovado
Rosemeire Ferreira Dantas da Silva	04020013992	21/03/1969	68.75	18.75	43.75	50.00	0.00	Reprovado
Rosemeire Leal Borges Krinchez	04020040256	26/01/1964	75.00	37.50	43.75	50.00	0.00	Reprovado
Rosemeire Perez Dias Freitas	04020011108	16/07/1970	0.00	0.00	0.00	0.00	0.00	Reprovado
Rosemeire Salis	04020035708	15/09/1965	31.25	18.75	25.00	0.00	0.00	Reprovado
Rosemery Terezinha Durello	04020050456	26/03/1972	50.00	43.75	31.25	43.75	0.00	Reprovado
Rosemeyre Araujo dos Santos Romagnoli	04020017670	27/09/1978	81.25	43.75	37.50	62.50	0.00	Reprovado
Rosiane Adriana dos Santos	04020042119	20/08/1976	43.75	25.00	37.50	37.50	0.00	Reprovado
Rosiane Brambil Moraes	04020007690	02/08/1968	62.50	43.75	25.00	25.00	0.00	Reprovado
Rosiane Ribeiro Sobral	04020033926	18/05/1981	62.50	43.75	43.75	37.50	0.00	Reprovado
Rosicleia da Silva Jose	04020032326	08/09/1973	56.25	37.50	43.75	31.25	0.00	Reprovado
Rosicleide Mendes Monarin	04020042488	26/08/1964	0.00	0.00	0.00	0.00	0.00	Reprovado
Rosicler Ferruzzi Forio	04020004330	14/08/1968	81.25	62.50	25.00	75.00	0.00	Reprovado

Rosieli dos Santos Lopes	04020044685	21/02/1976	0.00	0.00	0.00	0.00	0.00	Reprovado
Rosieli Garcia Campos	04020034949	21/06/1980	0.00	0.00	0.00	0.00	0.00	Reprovado
Rosilda de Souza Cabral	04020029279	07/10/1964	43.75	31.25	12.50	31.25	0.00	Reprovado
Rosilda Oliveira da Silva	04020003474	18/11/1978	68.75	62.50	18.75	75.00	0.00	Reprovado
Rosilda Perin	04020029678	28/03/1973	62.50	50.00	31.25	43.75	0.00	Reprovado
Rosilei Depieri Ramos	04020022975	19/11/1965	43.75	31.25	31.25	56.25	0.00	Reprovado
Rosilei Maristela Pereira dos Santos	04020008840	17/03/1965	68.75	43.75	75.00	68.75	0.00	Reprovado
Rosilene Aparecida Palma Lima	04020010713	20/12/1960	68.75	37.50	62.50	56.25	0.00	Reprovado
Rosiley Rampim Trentini	04020002605	14/09/1968	81.25	31.25	56.25	75.00	0.00	Reprovado
Rosimara de Abreu	04020049482	07/01/1973	50.00	18.75	18.75	37.50	0.00	Reprovado
Rosimari Costa de Souza	04020050464	07/03/1971	0.00	0.00	0.00	0.00	0.00	Reprovado
Rosimari Tavares Candido	04020022444	09/07/1966	75.00	43.75	25.00	43.75	0.00	Reprovado
Rosimary do Carmo Ferro	04020039614	03/11/1970	50.00	50.00	37.50	43.75	0.00	Reprovado
Rosimeire Aparecida Augusto da Silva	04020031281	22/03/1971	50.00	31.25	37.50	31.25	0.00	Reprovado
Rosimeire da Silva Oliveira	04020044596	12/06/1970	25.00	43.75	56.25	43.75	0.00	Reprovado
Rosimeire Daute Merizio Favero	04020005450	29/03/1970	81.25	56.25	43.75	31.25	0.00	Reprovado
Rosimeire Dellangelo	04020022401	07/03/1970	68.75	37.50	31.25	50.00	0.00	Reprovado
Rosimeire Mangili	04020022452	25/12/1966	87.50	43.75	37.50	37.50	0.00	Reprovado
Rosimeire Silva	04020043549	03/03/1975	62.50	37.50	56.25	50.00	0.00	Reprovado
Rosinalda Brandao	04020011876	23/06/1966	56.25	12.50	25.00	43.75	0.00	Reprovado
Rosinei Aparecida Tonzar Goncalves	04020051231	01/05/1968	68.75	62.50	43.75	68.75	0.00	Reprovado
Rosinei Maria Teixeira	04020042577	07/11/1966	0.00	0.00	0.00	0.00	0.00	Reprovado
Rosineia de Moraes Baeza Azevedo	04020023335	15/12/1976	68.75	37.50	56.25	50.00	0.00	Reprovado
Rosineide Marques Marcilio Silva	04020023947	11/06/1970	62.50	37.50	37.50	50.00	0.00	Reprovado
Rosiney Valini	04020019435	27/11/1970	50.00	37.50	31.25	43.75	0.00	Reprovado
Rosinir de Fatima Oliveira	04020020212	01/02/1963	37.50	18.75	12.50	12.50	0.00	Reprovado
Rosirene Terezinha de Matos Castro e Souza	04020019575	21/11/1964	56.25	50.00	43.75	62.50	0.00	Reprovado
Rosivani Batista Alves	04020009065	06/06/1964	75.00	50.00	37.50	56.25	0.00	Reprovado
Rosmali Balduino Dias	04020048915	10/02/1961	62.50	37.50	31.25	50.00	0.00	Reprovado
Rosmeri Aparecida Bruscajim	04020049962	10/04/1966	0.00	0.00	0.00	0.00	0.00	Reprovado
Rossiana Correia de Alcantara	04020016142	10/03/1972	56.25	43.75	37.50	56.25	0.00	Reprovado
Rosylene Heckert Machado Ilkiu	04020031800	07/05/1970	68.75	56.25	37.50	6.25	0.00	Reprovado
Rovilsa Aparecida Burim	04020032679	01/09/1968	56.25	31.25	18.75	43.75	0.00	Reprovado
Rozangela Maria Santos de Sa Vicentini	04020011728	14/02/1957	0.00	0.00	0.00	0.00	0.00	Reprovado
Roze Assencio	04020052602	24/08/1971	87.50	25.00	62.50	68.75	0.00	Reprovado
Rozeli Aparecida de Souza	04020039827	30/06/1979	43.75	25.00	37.50	37.50	0.00	Reprovado
Rози Terra Fabri	04020025370	10/11/1963	75.00	31.25	75.00	75.00	0.00	Reprovado
Rozilene Goncalves dos Santos	04020021901	24/01/1972	68.75	25.00	18.75	56.25	0.00	Reprovado
Rubia Budny dos Santos	04020015103	29/03/1978	93.75	43.75	50.00	75.00	0.00	Reprovado
Rubia Mara Aparecida Barboza Mortari	04020026628	27/04/1972	62.50	37.50	31.25	37.50	0.00	Reprovado
Rute Domingos Alves	04020033896	15/06/1965	68.75	62.50	43.75	50.00	0.00	Reprovado
Ruth Domingos de Almeida	04020021324	16/04/1957	43.75	25.00	31.25	18.75	0.00	Reprovado
Ruth Selhorst Arruda	04020013852	02/08/1952	37.50	25.00	37.50	50.00	0.00	Reprovado
Sabastiana Correa de Freitas	04020038715	14/01/1966	37.50	31.25	37.50	56.25	0.00	Reprovado
Sabrina Graciele Moreira	04020053773	20/09/1981	68.75	50.00	12.50	62.50	0.00	Reprovado
Saete Hervatim Cordeiro Barreiro	04020030153	18/10/1956	56.25	43.75	37.50	81.25	0.00	Reprovado
Samara Antunes	04020046491	20/09/1968	62.50	37.50	37.50	68.75	0.00	Reprovado
Samira Leonel de Castro	04020038596	06/04/1984	75.00	37.50	62.50	68.75	0.00	Reprovado
Samira Padilha Xavier	04020003784	14/01/1976	87.50	37.50	56.25	75.00	0.00	Reprovado
Sandra Alves de Mello	04020015898	23/09/1976	68.75	56.25	18.75	50.00	0.00	Reprovado
Sandra Alves Pirani	04020046661	13/05/1971	75.00	31.25	43.75	50.00	0.00	Reprovado
Sandra Aparecida Rodrigues Palandrani	04020025230	30/07/1971	87.50	31.25	68.75	81.25	0.00	Reprovado
Sandra Borges	04020020603	23/05/1974	56.25	43.75	43.75	43.75	0.00	Reprovado
Sandra Cerconi Guerreiro	04020017211	06/03/1983	56.25	25.00	12.50	50.00	0.00	Reprovado
Sandra Claudina da Silva	04020027284	07/02/1978	0.00	0.00	0.00	0.00	0.00	Reprovado
Sandra Cristina Kawalic	04020009880	05/02/1970	75.00	37.50	56.25	50.00	0.00	Reprovado
Sandra da Silva Negrao	04020003105	14/10/1973	62.50	56.25	37.50	50.00	0.00	Reprovado
Sandra da Silva Reverso	04020033144	23/05/1979	62.50	18.75	31.25	56.25	0.00	Reprovado
Sandra de Almeida Bach	04020031362	01/05/1971	43.75	18.75	43.75	56.25	0.00	Reprovado
Sandra de Farias Mendes Tornero	04020035449	02/05/1980	62.50	31.25	37.50	56.25	0.00	Reprovado
Sandra Ferreira Pedroso Onishi	04020047080	20/04/1975	68.75	68.75	31.25	68.75	0.00	Reprovado
Sandra Fialho da Costa	04020027640	11/07/1961	75.00	31.25	50.00	50.00	0.00	Reprovado
Sandra Helena Veloso Bianchi	04020023300	29/04/1970	0.00	0.00	0.00	0.00	0.00	Reprovado
Sandra Lucia Marcal Nacour	04020049172	02/12/1968	0.00	0.00	0.00	0.00	0.00	Reprovado
Sandra Mara Bianco	04020052777	07/06/1968	75.00	68.75	37.50	75.00	0.00	Reprovado
Sandra Mara Schmidt	04020004500	11/11/1962	56.25	37.50	12.50	56.25	0.00	Reprovado
Sandra Marcia da Silva	04020051410	10/06/1980	62.50	37.50	25.00	50.00	0.00	Reprovado
Sandra Marcia Felicio da Silva	04020017173	23/10/1980	75.00	37.50	25.00	62.50	0.00	Reprovado
Sandra Maria Favaro de Lima	04020015138	19/02/1969	81.25	25.00	68.75	56.25	0.00	Reprovado
Sandra Michelle Cantarelli Pereira	04020021634	23/11/1980	81.25	37.50	56.25	81.25	0.00	Reprovado
Sandra Nadja Camacho	04020005710	21/09/1959	0.00	0.00	0.00	0.00	0.00	Reprovado
Sandra Regina Alves da Rocha	04020004764	12/08/1957	0.00	0.00	0.00	0.00	0.00	Reprovado
Sandra Regina Cesco	04020040728	27/12/1964	0.00	0.00	0.00	0.00	0.00	Reprovado
Sandra Regina da Silva Henrique	04020007216	23/11/1979	50.00	12.50	18.75	37.50	0.00	Reprovado
Sandra Regina de Mello Souza	04020023556	06/07/1971	0.00	0.00	0.00	0.00	0.00	Reprovado
Sandra Regina Martins Bedetti	04020026547	05/11/1962	81.25	50.00	43.75	50.00	0.00	Reprovado
Sandra Rosa Ricetto	04020010330	29/06/1974	75.00	62.50	25.00	37.50	0.00	Reprovado
Sandra Sheila Nunes de Almeida	04020025761	06/03/1980	56.25	50.00	25.00	18.75	0.00	Reprovado
Sandra Siquerolli	04020014271	11/10/1960	75.00	62.50	43.75	75.00	0.00	Reprovado
Sandra Souza dos Santos	04020043700	03/08/1971	56.25	6.25	18.75	37.50	0.00	Reprovado

Sandra Tereza Kurunczi	04020046688	14/05/1977	62.50	43.75	31.25	50.00	0.00	Reprovado
Sandra Terezinha Vicentini Dorigon	04020003350	28/06/1959	93.75	37.50	31.25	50.00	0.00	Reprovado
Sandra Yumiko Morois	04020044073	10/09/1968	87.50	37.50	43.75	56.25	0.00	Reprovado
Sandrelli Regina Pesian Laffranchi	04020037751	28/07/1969	0.00	0.00	0.00	0.00	0.00	Reprovado
Sania dos Santos Pianissoli	04020041201	09/02/1979	87.50	43.75	43.75	75.00	0.00	Reprovado
Sara Andreza Rampazzo Delmonaco	04020034868	08/02/1980	62.50	50.00	31.25	68.75	0.00	Reprovado
Sara Castilho Barros	04020047862	15/05/1981	43.75	12.50	25.00	18.75	0.00	Reprovado
Sara Crisiana Bezerra Dasilva	04020013488	06/10/1973	81.25	37.50	37.50	62.50	0.00	Reprovado
Sara Cristina Dakkache Livoratti	04020048087	17/10/1970	75.00	62.50	31.25	50.00	0.00	Reprovado
Sara Gomes da Costa Cruz	04020022614	20/10/1975	62.50	31.25	25.00	75.00	0.00	Reprovado
Sara Nubia Fernandes Gamba	04020040361	27/11/1971	50.00	43.75	12.50	37.50	0.00	Reprovado
Sayonara Apolinario Pinto	04020021090	29/07/1961	75.00	50.00	43.75	75.00	0.00	Reprovado
Sebastiana Machado Passos	04020043417	16/03/1931	68.75	43.75	50.00	50.00	0.00	Reprovado
Selma Aparecida Belizario	04020012295	19/07/1963	50.00	18.75	25.00	31.25	0.00	Reprovado
Selma Aparecida Felicio de Souza	04020007887	10/12/1956	68.75	31.25	37.50	31.25	0.00	Reprovado
Selma Geremias Marques	04020005469	05/02/1971	75.00	56.25	37.50	56.25	0.00	Reprovado
Selma Regina Pinheiro	04020049652	12/10/1975	43.75	12.50	31.25	56.25	0.00	Reprovado
Selma Regina Rodrigues Silva	04020030366	10/10/1975	68.75	37.50	18.75	68.75	0.00	Reprovado
Semadar Ferreira Barros	04020043271	14/08/1968	62.50	25.00	12.50	31.25	0.00	Reprovado
Severina Aparecida da Silva	04020044189	19/10/1966	56.25	18.75	50.00	50.00	0.00	Reprovado
Seviriana Rodrigues Cunha	04020031389	28/02/1965	62.50	25.00	68.75	81.25	0.00	Reprovado
Shirlei Aparecida de Oliveira Nogueira	04020033179	26/10/1953	87.50	25.00	62.50	50.00	0.00	Reprovado
Shirlei da Silva	04020018390	28/07/1966	62.50	31.25	50.00	68.75	0.00	Reprovado
Shirley Bauermann da Costa	04020008506	24/03/1979	62.50	37.50	43.75	81.25	0.00	Reprovado
Shirley Maria Bueno	04020035929	22/10/1974	75.00	50.00	18.75	75.00	0.00	Reprovado
Shirley Mateus	04020041465	30/11/1962	50.00	31.25	37.50	62.50	0.00	Reprovado
Shirley Silvanir da Silva Candido	04020031826	24/09/1954	62.50	50.00	62.50	43.75	0.00	Reprovado
Shirleyaparecida dos Reis de Lima	04020043050	25/10/1965	50.00	25.00	50.00	50.00	0.00	Reprovado
Sidleia Ap Godoy de Castro	04020020344	12/10/1979	62.50	25.00	31.25	43.75	0.00	Reprovado
Sidineia Durelo de Sales	04020004861	11/08/1969	50.00	50.00	25.00	75.00	0.00	Reprovado
Sidnea Godoy de Castro	04020020174	03/08/1982	56.25	37.50	37.50	56.25	0.00	Reprovado
Sidnei Figueiredo	04020021995	18/02/1962	62.50	31.25	56.25	56.25	0.00	Reprovado
Sidneia Martins Correa	04020043492	04/09/1963	68.75	37.50	50.00	62.50	0.00	Reprovado
Silene Ferrari da Silva	04020021758	28/05/1973	75.00	50.00	43.75	87.50	0.00	Reprovado
Silmara Aparecida Batista Carreira	04020040590	07/01/1967	56.25	18.75	37.50	50.00	0.00	Reprovado
Silmara Cristina Spaulonci	04020027071	22/03/1970	0.00	0.00	0.00	0.00	0.00	Reprovado
Silmara Goncalves Dias	04020018030	06/03/1968	56.25	37.50	50.00	56.25	0.00	Reprovado
Silmara Inojosa de Souza	04020032687	27/11/1968	68.75	37.50	37.50	31.25	0.00	Reprovado
Silmara Liuti	04020050316	08/11/1965	56.25	56.25	31.25	56.25	0.00	Reprovado
Silmara Renata Pinheiro Inacio	04020010691	11/08/1970	93.75	31.25	56.25	75.00	0.00	Reprovado
Silvana Aparecida de Oliveira Santos	04020035279	03/03/1974	68.75	43.75	50.00	81.25	0.00	Reprovado
Silvana Aparecida Garcia	04020017009	13/05/1975	50.00	31.25	31.25	56.25	0.00	Reprovado
Silvana Aparecida Santana	04020031737	12/10/1976	68.75	25.00	43.75	62.50	0.00	Reprovado
Silvana Benjamin da Silva	04020018382	25/03/1974	37.50	31.25	43.75	18.75	0.00	Reprovado
Silvana Brasilino	04020020727	22/02/1980	75.00	31.25	25.00	75.00	0.00	Reprovado
Silvana Chaves dos Passos	04020038391	16/06/1978	68.75	43.75	50.00	62.50	0.00	Reprovado
Silvana Costa Batista Bayer	04020040000	19/11/1973	56.25	37.50	37.50	50.00	0.00	Reprovado
Silvana Cristina Cunha Mendes	04020028280	05/01/1966	56.25	25.00	37.50	31.25	0.00	Reprovado
Silvana Dallmann Amancio	04020018730	10/01/1936	37.50	43.75	37.50	43.75	0.00	Reprovado
Silvana de Almeida Caramori	04020000432	21/05/1977	87.50	37.50	62.50	87.50	0.00	Reprovado
Silvana de Fatima Moreno Vieira	04020053943	01/09/1960	62.50	56.25	31.25	56.25	0.00	Reprovado
Silvana de Souza	04020040884	11/02/1978	56.25	25.00	25.00	43.75	0.00	Reprovado
Silvana Fagundes Heffer	04020001013	02/04/1964	68.75	31.25	62.50	56.25	0.00	Reprovado
Silvana Faria	04020053161	05/10/1971	87.50	50.00	31.25	62.50	0.00	Reprovado
Silvana Flavio de Lima Bacili	04020016118	08/05/1967	68.75	31.25	18.75	56.25	0.00	Reprovado
Silvana Gomes da Costa Castro	04020023416	18/07/1979	50.00	25.00	43.75	50.00	0.00	Reprovado
Silvana Leal de Souza Silva	04020033365	20/07/1969	62.50	37.50	31.25	56.25	0.00	Reprovado
Silvana Maria de Bastos	04020004527	04/06/1970	75.00	62.50	31.25	81.25	0.00	Reprovado
Silvana Mary Bueno Grota Train	04020028760	28/04/1964	68.75	37.50	31.25	62.50	0.00	Reprovado
Silvana Pereira	04020048400	04/10/1983	56.25	37.50	31.25	50.00	0.00	Reprovado
Silvana Piacentini Neves dos Santos	04020000220	20/06/1964	56.25	37.50	6.25	31.25	0.00	Reprovado
Silvana Riedlinger dos Santos	04020029864	13/01/1964	62.50	43.75	12.50	25.00	0.00	Reprovado
Silvana Rodrigues Klen	04020048982	23/02/1970	62.50	37.50	62.50	31.25	0.00	Reprovado
Silvani dos Santos	04020039762	18/04/1972	50.00	25.00	12.50	37.50	0.00	Reprovado
Silvani Lucia Ritter	04020043824	28/12/1964	43.75	31.25	37.50	43.75	0.00	Reprovado
Silvani Martin de Oliveira	04020043867	28/12/1973	68.75	31.25	43.75	62.50	0.00	Reprovado
Silvia Abrile de Souza	04020015804	10/01/1978	56.25	43.75	25.00	37.50	0.00	Reprovado
Silvia Aparecida Candida	04020033616	03/06/1969	0.00	0.00	0.00	0.00	0.00	Reprovado
Silvia Aparecida Navarro Nader	04020050421	08/09/1963	62.50	62.50	25.00	50.00	0.00	Reprovado
Silvia Aparecida Padovan Rosa	04020010004	20/11/1963	75.00	31.25	31.25	68.75	0.00	Reprovado
Silvia Aparecida Teixeira	04020040981	06/09/1976	81.25	37.50	50.00	56.25	0.00	Reprovado
Silvia Corcini Simao	04020016746	01/01/1969	68.75	25.00	37.50	56.25	0.00	Reprovado
Silvia Cristina Casemiro Teixeira	04020039100	17/11/1967	87.50	43.75	68.75	68.75	0.00	Reprovado
Silvia Cristina da Silva	04020001757	13/05/1967	56.25	37.50	31.25	75.00	0.00	Reprovado
Silvia Cristina Francisco Ribeiro	04020015812	10/11/1972	75.00	37.50	31.25	62.50	0.00	Reprovado
Silvia Cristina Prudenciano	04020022231	09/11/1967	62.50	37.50	68.75	75.00	0.00	Reprovado
Silvia da Silva Nunes	04020047528	01/04/1973	0.00	0.00	0.00	0.00	0.00	Reprovado
Silvia de Cassia Teodoro da Silva	04020003067	15/10/1961	56.25	37.50	31.25	62.50	0.00	Reprovado
Silvia Guilhen Galieta Tait	04020026237	17/07/1976	87.50	75.00	43.75	75.00	0.00	Reprovado
Silvia Helena de Andrade	04020036585	16/01/1965	56.25	37.50	31.25	37.50	0.00	Reprovado

Silvia Helena de Freitas Ruiz	04020005540	20/09/1977	62.50	37.50	31.25	75.00	0.00	Reprovado
Silvia Helena Gamaliel Matsumoto	04020003440	20/01/1966	62.50	56.25	37.50	68.75	0.00	Reprovado
Silvia Helena Langame	04020050626	23/01/1980	56.25	50.00	25.00	50.00	0.00	Reprovado
Silvia Helena Tofolo	04020001110	07/03/1972	68.75	37.50	37.50	62.50	0.00	Reprovado
Silvia Izildinha Rodrigues de Souza	04020050227	28/08/1959	50.00	25.00	6.25	31.25	0.00	Reprovado
Silvia Leticia Peres Correia	04020045215	22/11/1981	50.00	25.00	50.00	43.75	0.00	Reprovado
Silvia Lumi Yamaoka	04020044952	13/04/1983	62.50	62.50	43.75	75.00	0.00	Reprovado
Silvia Mara dos Santos Lima	04020024129	02/09/1969	56.25	43.75	37.50	68.75	0.00	Reprovado
Silvia Maria Dakkache	04020012139	20/07/1971	75.00	43.75	75.00	87.50	0.00	Reprovado
Silvia Marqui Moreno	04020002435	01/03/1981	75.00	50.00	43.75	75.00	0.00	Reprovado
Silvia Miranda Godoy	04020047544	02/09/1977	93.75	75.00	43.75	50.00	0.00	Reprovado
Silvia Paulino da Silva	04020030820	03/11/1952	0.00	0.00	0.00	0.00	0.00	Reprovado
Silvia Regina Facco	04020019010	08/12/1964	0.00	0.00	0.00	0.00	0.00	Reprovado
Silvia Renata dos Santos	04020018900	31/05/1974	68.75	31.25	43.75	62.50	0.00	Reprovado
Silvia Renata Pinheiro Bueno	04020021898	11/11/1967	93.75	68.75	37.50	87.50	0.00	Reprovado
Silvia Thays Sonoda e Silva	04020036534	12/02/1978	62.50	50.00	25.00	75.00	0.00	Reprovado
Silvia Vitorini	04020023840	22/09/1979	68.75	43.75	31.25	81.25	0.00	Reprovado
Silvina Helena Vitoretta	04020006007	17/07/1976	75.00	56.25	43.75	81.25	0.00	Reprovado
Silvio Aparecido Sposito	04020013127	19/12/1964	62.50	18.75	18.75	43.75	0.00	Reprovado
Silza Helena dos Santos	04020054532	20/03/1969	50.00	25.00	18.75	56.25	0.00	Reprovado
Simao Paulo de Oliveira	04020052769	22/04/1967	0.00	0.00	0.00	0.00	0.00	Reprovado
Simara Crisostomo Correa	04020044375	29/11/1979	68.75	31.25	50.00	81.25	0.00	Reprovado
Simeia dos Santos Sabino	04020019656	21/01/1955	62.50	25.00	25.00	43.75	0.00	Reprovado
Simey Antunes da Silva	04020015987	18/08/1976	56.25	31.25	43.75	68.75	0.00	Reprovado
Simone Aparecida Aranda	04020019710	03/04/1978	56.25	37.50	25.00	37.50	0.00	Reprovado
Simone Aparecida dos Santos	04020026784	27/11/1972	68.75	18.75	37.50	37.50	0.00	Reprovado
Simone Aparecida Marques da Silva	04020015464	10/10/1967	81.25	43.75	50.00	81.25	0.00	Reprovado
Simone Cardoso Pereira de Miranda	04020033411	06/09/1982	75.00	37.50	31.25	68.75	0.00	Reprovado
Simone Carraro Giroldo	04020005477	24/06/1974	50.00	18.75	25.00	43.75	0.00	Reprovado
Simone Coppo	04020017289	09/10/1976	68.75	43.75	12.50	37.50	0.00	Reprovado
Simone Costa Isolani	04020032610	18/11/1972	62.50	62.50	18.75	81.25	0.00	Reprovado
Simone Cristina Carvalho Marcelino	04020021219	11/01/1971	62.50	25.00	25.00	37.50	0.00	Reprovado
Simone Cristina Menolli Nascimento	04020029651	28/07/1977	75.00	50.00	37.50	81.25	0.00	Reprovado
Simone Cristina Nunes	04020042330	02/08/1971	62.50	37.50	31.25	37.50	0.00	Reprovado
Simone Cristina Turke	04020003962	18/02/1968	68.75	25.00	43.75	68.75	0.00	Reprovado
Simone Cristina Zeferino	04020046874	23/10/1977	43.75	31.25	18.75	37.50	0.00	Reprovado
Simone Cruzatte	04020044588	24/07/1976	0.00	0.00	0.00	0.00	0.00	Reprovado
Simone da Silva Santos	04020019443	09/08/1968	56.25	31.25	25.00	25.00	0.00	Reprovado
Simone de Jesus Costa	04020035554	17/04/1967	0.00	0.00	0.00	0.00	0.00	Reprovado
Simone de Oliveira Pedro	04020044278	20/04/1980	87.50	50.00	56.25	43.75	0.00	Reprovado
Simone de Paiva Rodrigues	04020042275	17/04/1977	81.25	37.50	18.75	56.25	0.00	Reprovado
Simone Diniz Alves Silva	04020049342	14/11/1974	50.00	31.25	18.75	43.75	0.00	Reprovado
Simone dos Santos	04020022959	04/11/1975	43.75	18.75	0.00	31.25	0.00	Reprovado
Simone Ferreira Calado Coelho	04020037140	21/09/1975	0.00	0.00	0.00	0.00	0.00	Reprovado
Simone Francisco	04020034043	05/11/1973	68.75	37.50	12.50	56.25	0.00	Reprovado
Simone Gibellato Silva	04020043654	06/07/1972	0.00	0.00	0.00	0.00	0.00	Reprovado
Simone Gloria do Nascimento	04020051940	21/11/1979	0.00	0.00	0.00	0.00	0.00	Reprovado
Simone Goncalves de Lima	04020045550	24/04/1972	56.25	6.25	68.75	43.75	0.00	Reprovado
Simone Jacinto Ribeiro da Silva	04020015456	13/05/1974	68.75	43.75	12.50	37.50	0.00	Reprovado
Simone Machado da Silva	04020028671	06/06/1974	62.50	31.25	25.00	50.00	0.00	Reprovado
Simone Ramos de Proenca	04020046912	23/06/1976	0.00	0.00	0.00	0.00	0.00	Reprovado
Simone Regina Batigiliana Tofoli	04020045010	08/04/1976	75.00	25.00	56.25	68.75	0.00	Reprovado
Simone Rodrigues de Souza	04020007810	13/02/1974	62.50	37.50	31.25	31.25	0.00	Reprovado
Simone Rosana Fabris de Souza	04020047811	15/01/1974	93.75	37.50	43.75	56.25	0.00	Reprovado
Simone Salina	04020040078	10/02/1980	56.25	50.00	25.00	81.25	0.00	Reprovado
Simoni do Rocio Almeida	04020049695	09/09/1970	0.00	0.00	0.00	0.00	0.00	Reprovado
Simonia Andreia da Silva e Silva	04020022746	12/06/1970	87.50	62.50	31.25	62.50	0.00	Reprovado
Simonia Silva de Jesus	04020040833	04/08/1976	68.75	50.00	31.25	56.25	0.00	Reprovado
Sirlei Aparecida de Castro Gazzzi	04020045428	18/09/1972	31.25	31.25	12.50	56.25	0.00	Reprovado
Sirlei Goncalves Dias da Silva	04020053196	22/01/1970	0.00	0.00	0.00	0.00	0.00	Reprovado
Sirlei Pozzobon	04020023734	30/07/1965	75.00	37.50	75.00	62.50	0.00	Reprovado
Sirlei Ribeiro de Sousa	04020028299	08/09/1964	0.00	0.00	0.00	0.00	0.00	Reprovado
Sirlei Teixeira de Almeida	04020019397	01/01/1974	81.25	25.00	31.25	75.00	0.00	Reprovado
Sirleia de Cristo	04020050731	06/05/1967	0.00	0.00	0.00	0.00	0.00	Reprovado
Sirlene Angelica Silva Brandino	04020031141	07/05/1967	81.25	43.75	62.50	62.50	0.00	Reprovado
Sirlene Aparecida Vitorini	04020044669	21/08/1977	81.25	43.75	56.25	68.75	0.00	Reprovado
Sirlene de Oliveira	04020031621	15/08/1976	50.00	37.50	31.25	31.25	0.00	Reprovado
Sirlene Movio da Costa	04020008778	30/09/1964	62.50	31.25	25.00	43.75	0.00	Reprovado
Sirlene Norato dos Santos	04020039134	12/05/1977	0.00	0.00	0.00	0.00	0.00	Reprovado
Sirley Aparecida Colaco Pimenta	04020031575	22/04/1969	56.25	25.00	37.50	43.75	0.00	Reprovado
Sirley Aparecida de Faria	04020002168	22/11/1947	56.25	18.75	37.50	68.75	0.00	Reprovado
Sirley Aparecida de Souza	04020036526	10/12/1976	62.50	18.75	43.75	75.00	0.00	Reprovado
Sirley Ferreira	04020051380	12/04/1975	62.50	31.25	25.00	56.25	0.00	Reprovado
Sirley Gomes de Lima	04020021839	12/05/1968	62.50	50.00	25.00	31.25	0.00	Reprovado
Sirley Sitta Pereira dos Santos	04020030587	29/02/1956	50.00	18.75	50.00	43.75	0.00	Reprovado
Solange Alves Bastos da Silveira	04020030242	30/04/1970	62.50	31.25	25.00	25.00	0.00	Reprovado
Solange Aparecida Pereira	04020017114	17/09/1980	62.50	31.25	43.75	50.00	0.00	Reprovado
Solange Aparecida Ribeiro	04020038898	19/03/1957	56.25	25.00	31.25	31.25	0.00	Reprovado
Solange Aparecida Viscardi	04020025311	27/03/1976	56.25	50.00	43.75	62.50	0.00	Reprovado
Solange Cardoso Pereira Gregorio	04020035090	13/01/1975	93.75	68.75	43.75	81.25	0.00	Reprovado

Solange de Lima Bezerra de Moura	04020006295	20/04/1967	62.50	37.50	31.25	37.50	0.00	Reprovado
Solange de Souza	04020049377	04/11/1970	75.00	43.75	18.75	68.75	0.00	Reprovado
Solange de Souza Ramos	04020009375	19/06/1972	75.00	50.00	37.50	56.25	0.00	Reprovado
Solange Liuti	04020030862	28/12/1966	62.50	43.75	25.00	37.50	0.00	Reprovado
Solange Rossato Monteiro	04020033454	18/05/1964	62.50	31.25	37.50	62.50	0.00	Reprovado
Solange Sibeneick Fernandes	04020010446	18/12/1974	68.75	37.50	31.25	62.50	0.00	Reprovado
Solange Vieira dos Santos	04020009855	04/09/1972	56.25	31.25	50.00	37.50	0.00	Reprovado
Solange de Fatima Cardoso	04020009146	23/04/1967	56.25	31.25	37.50	56.25	0.00	Reprovado
Sonia Aparecida Bueno de Carvalho	04020041880	26/10/1967	50.00	50.00	43.75	68.75	0.00	Reprovado
Sonia Cassia Balbinotti	04020048664	16/12/1964	25.00	50.00	37.50	75.00	0.00	Reprovado
Sonia da Silva Fernandes	04020050880	10/07/1966	0.00	0.00	0.00	0.00	0.00	Reprovado
Sonia de Oliveira	04020049164	22/05/1974	0.00	0.00	0.00	0.00	0.00	Reprovado
Sonia Maciel Ribeiro	04020014026	04/03/1959	75.00	25.00	25.00	43.75	0.00	Reprovado
Sonia Mara Fernandes de Carvalho Souza	04020023653	07/11/1978	56.25	43.75	12.50	43.75	0.00	Reprovado
Sonia Maria Balota Vacilotto	04020001129	28/07/1962	56.25	43.75	25.00	81.25	0.00	Reprovado
Sonia Maria Bittencourt	04020037794	07/11/1964	0.00	0.00	0.00	0.00	0.00	Reprovado
Sonia Maria Borges da Silva	04020006163	06/10/1970	68.75	31.25	43.75	18.75	0.00	Reprovado
Sonia Maria dos Santos Tramontina	04020054087	16/05/1949	75.00	18.75	37.50	43.75	0.00	Reprovado
Sonia Maria Favero	04020004888	11/08/1958	75.00	37.50	50.00	31.25	0.00	Reprovado
Sonia Maria Novaes de Carvalho	04020054516	13/11/1957	56.25	31.25	37.50	37.50	0.00	Reprovado
Sonia Maria Pereira Ferreira	04020047773	22/09/1973	50.00	25.00	18.75	25.00	0.00	Reprovado
Sonia Maria Piris Tretene	04020001471	05/06/1958	62.50	50.00	37.50	62.50	0.00	Reprovado
Sonia Martins Goncalves	04020048095	24/06/1972	87.50	37.50	50.00	87.50	0.00	Reprovado
Sonia Morghetti	04020002338	10/03/1963	75.00	37.50	37.50	56.25	0.00	Reprovado
Sonia Regina Cassemiro Cardoso Massoni	04020035198	11/09/1976	87.50	50.00	37.50	62.50	0.00	Reprovado
Sonia Regina da Silva	04020047854	26/05/1971	62.50	18.75	18.75	56.25	0.00	Reprovado
Sonia Regina Fazolo	04020024390	13/07/1958	75.00	50.00	56.25	25.00	0.00	Reprovado
Sonia Valeria Arrebola Polaquini	04020015111	05/09/1965	75.00	62.50	43.75	62.50	0.00	Reprovado
Soraia Cristina de Oliveira Silva	04020044901	22/05/1975	0.00	0.00	0.00	0.00	0.00	Reprovado
Soraya Cortez de Barros	04020001951	29/06/1974	56.25	43.75	25.00	87.50	0.00	Reprovado
Soraya Daniele Algarte Lopes Berthe	04020018870	13/03/1978	68.75	31.25	12.50	50.00	0.00	Reprovado
Soraya Oliveira Menezes	04020037247	29/09/1976	68.75	25.00	25.00	68.75	0.00	Reprovado
Stefany Diniz	04020015359	04/09/1982	75.00	43.75	68.75	68.75	0.00	Reprovado
Stella Marcon	04020002117	28/07/1979	56.25	37.50	12.50	43.75	0.00	Reprovado
Sthela Cristina Guilhen Aguilera	04020053579	16/04/1968	81.25	62.50	37.50	75.00	0.00	Reprovado
Suelen Negreiros de Oliveira Ramos	04020043646	29/10/1987	50.00	37.50	37.50	43.75	0.00	Reprovado
Sueli Alves Andreoli	04020036720	08/01/1970	43.75	37.50	18.75	37.50	0.00	Reprovado
Sueli Aparecida Bordin	04020039142	15/08/1967	56.25	37.50	50.00	68.75	0.00	Reprovado
Sueli de Araujo Lauro	04020002079	15/04/1967	75.00	56.25	37.50	62.50	0.00	Reprovado
Sueli de Fatima de Agostini	04020014204	06/10/1960	68.75	31.25	31.25	56.25	0.00	Reprovado
Sueli de Freitas Rodrigues	04020025702	14/12/1958	0.00	0.00	0.00	0.00	0.00	Reprovado
Sueli Fatima da Silva	04020042593	28/04/1960	43.75	18.75	18.75	50.00	0.00	Reprovado
Sueli Fernandes da Silva	04020023742	15/10/1973	50.00	31.25	18.75	62.50	0.00	Reprovado
Sueli Fernandes de Souza	04020050030	14/09/1975	56.25	31.25	31.25	62.50	0.00	Reprovado
Sueli Fernandes Pedro Costelini	04020004233	10/07/1959	50.00	25.00	37.50	37.50	0.00	Reprovado
Sueli Flamaia	04020049369	21/06/1964	0.00	0.00	0.00	0.00	0.00	Reprovado
Sueli Francisco dos Santos	04020043239	16/11/1966	56.25	31.25	43.75	62.50	0.00	Reprovado
Sueli Furtado Schefer	04020050715	20/02/1967	62.50	18.75	50.00	50.00	0.00	Reprovado
Sueli Gaspareto Barreta	04020038359	24/06/1980	68.75	43.75	25.00	56.25	0.00	Reprovado
Sueli Moreira Teles Guedes	04020033284	15/04/1964	25.00	12.50	18.75	31.25	0.00	Reprovado
Sueli Oliveira Lopes	04020003571	07/12/1958	62.50	37.50	25.00	43.75	0.00	Reprovado
Sueli Regina Salvalagio Campana	04020048443	23/11/1965	62.50	50.00	43.75	43.75	0.00	Reprovado
Sueli Ulian Mendes	04020030064	29/12/1972	68.75	37.50	50.00	68.75	0.00	Reprovado
Sueli Veronez Henrique	04020006260	08/04/1970	56.25	25.00	31.25	68.75	0.00	Reprovado
Suely de Fatima Brust Cenali	04020033853	27/02/1964	50.00	43.75	75.00	68.75	0.00	Reprovado
Suely Gomes dos Santos	04020031400	15/10/1965	37.50	25.00	25.00	43.75	0.00	Reprovado
Suely Guedes da Luz	04020031168	09/01/1975	75.00	68.75	37.50	62.50	0.00	Reprovado
Suely Lambert	04020036267	11/06/1961	81.25	31.25	31.25	50.00	0.00	Reprovado
Suely Marinho Galdana	04020015685	01/07/1969	56.25	6.25	37.50	50.00	0.00	Reprovado
Suely Pacheco Montanari	04020028248	06/11/1958	0.00	0.00	0.00	0.00	0.00	Reprovado
Suely Regina Lopes Ronqui	04020003091	04/02/1964	62.50	43.75	18.75	68.75	0.00	Reprovado
Sulamita da Costa Nascimento dos Reis	04020010152	07/11/1961	75.00	31.25	37.50	43.75	0.00	Reprovado
Suryleia Ferreira da Silva Correr	04020035023	31/08/1979	62.50	56.25	43.75	81.25	0.00	Reprovado
Susana Daniela Presotto Menotti	04020004985	28/06/1980	75.00	50.00	37.50	50.00	0.00	Reprovado
Suzana Cavazotti e Silva	04020020824	25/03/1980	56.25	50.00	25.00	43.75	0.00	Reprovado
Suzana Martins Ribeiro	04020050650	28/06/1960	0.00	0.00	0.00	0.00	0.00	Reprovado
Suzana Missae Kanno	04020029031	20/10/1982	62.50	43.75	25.00	43.75	0.00	Reprovado
Suzelaine Fatima Giufrida	04020036801	30/05/1985	37.50	31.25	12.50	37.50	0.00	Reprovado
Suzianne Sanae Arakawa	04020053544	21/06/1982	0.00	0.00	0.00	0.00	0.00	Reprovado
Suzilene Covino	04020006236	16/12/1964	31.25	25.00	56.25	62.50	0.00	Reprovado
Talita Melissa Bernardi	04020024013	01/08/1980	75.00	43.75	12.50	56.25	0.00	Reprovado
Tangliane Teixeira Ribeiro	04020014301	23/11/1976	62.50	31.25	37.50	68.75	0.00	Reprovado
Tania Aparecida Betti dos Santos	04020034167	18/08/1966	75.00	43.75	25.00	56.25	0.00	Reprovado
Tania Aparecida Diaz	04020017300	18/12/1965	68.75	37.50	43.75	50.00	0.00	Reprovado
Tania Araujo Hernandes	04020046564	01/05/1979	62.50	43.75	25.00	37.50	0.00	Reprovado
Tania Benedita Pimentel	04020032172	01/08/1960	68.75	43.75	50.00	31.25	0.00	Reprovado
Tania Catarina Giorgino de Santana	04020016789	20/07/1967	31.25	31.25	43.75	75.00	0.00	Reprovado
Tania Cristina Alves Pereira Aguirra	04020013208	17/12/1966	75.00	62.50	43.75	43.75	0.00	Reprovado
Tania Cristina Pedro	04020025842	28/09/1977	81.25	37.50	56.25	68.75	0.00	Reprovado
Tania Cristina Vital Rodrigues	04020015545	06/08/1967	68.75	31.25	50.00	68.75	0.00	Reprovado

Vania Valeria Govea	04020026032	05/01/1968	81.25	31.25	31.25	87.50	0.00	Reprovado
Vanilda Pereira dos Santos	04020006252	12/02/1972	93.75	43.75	37.50	62.50	0.00	Reprovado
Vanilda Prado	04020010772	04/05/1967	75.00	68.75	18.75	75.00	0.00	Reprovado
Vanilde Antonia Streling	04020020506	23/12/1969	50.00	37.50	31.25	43.75	0.00	Reprovado
Vaurie Rosa Marega	04020004977	20/08/1961	56.25	18.75	31.25	50.00	0.00	Reprovado
Venina Proenca de Oliveira de Normando	04020046998	21/07/1971	37.50	18.75	18.75	31.25	0.00	Reprovado
Vera Cleusa Pryjma Alves	04020013763	21/08/1960	75.00	56.25	37.50	50.00	0.00	Reprovado
Vera Helena Gorini Packer	04020046327	02/10/1963	0.00	0.00	0.00	0.00	0.00	Reprovado
Vera Jaco Coutinho	04020020042	12/09/1965	50.00	43.75	43.75	56.25	0.00	Reprovado
Vera Lucia Aparecida da Silva	04020026890	30/04/1961	68.75	25.00	37.50	31.25	0.00	Reprovado
Vera Lucia Arantes	04020024978	27/04/1951	56.25	37.50	50.00	50.00	0.00	Reprovado
Vera Lucia Bertoco	04020015324	29/12/1979	43.75	43.75	31.25	43.75	0.00	Reprovado
Vera Lucia Bigati de Souza	04020039525	10/06/1955	37.50	18.75	37.50	37.50	0.00	Reprovado
Vera Lucia Burke	04020043344	22/11/1963	87.50	43.75	50.00	50.00	0.00	Reprovado
Vera Lucia Caldana Pereira	04020048516	17/10/1965	50.00	31.25	18.75	43.75	0.00	Reprovado
Vera Lucia da Costa	04020023475	09/10/1972	50.00	37.50	25.00	43.75	0.00	Reprovado
Vera Lucia da Silva Feriani	04020021413	18/02/1954	68.75	37.50	50.00	56.25	0.00	Reprovado
Vera Lucia da Silva Gregui	04020019605	10/12/1956	75.00	37.50	31.25	50.00	0.00	Reprovado
Vera Lucia de Carvalho	04020036542	04/10/1955	68.75	6.25	31.25	56.25	0.00	Reprovado
Vera Lucia de Carvalho Azevedo Costa	04020004349	19/01/1966	56.25	50.00	31.25	50.00	0.00	Reprovado
Vera Lucia de Mesquita	04020029996	12/10/1950	50.00	31.25	31.25	43.75	0.00	Reprovado
Vera Lucia Fernandes Pinheiro	04020021987	03/03/1957	62.50	43.75	43.75	62.50	0.00	Reprovado
Vera Lucia Figueiredo	04020048044	29/04/1963	50.00	31.25	6.25	43.75	0.00	Reprovado
Vera Lucia Gomes Campano	04020040108	18/07/1958	50.00	31.25	68.75	56.25	0.00	Reprovado
Vera Lucia Goncalves Vicentin	04020048966	13/04/1948	0.00	0.00	0.00	0.00	0.00	Reprovado
Vera Lucia Inacio de Souza	04020036925	22/10/1966	37.50	12.50	43.75	37.50	0.00	Reprovado
Vera Lucia Lopes Pereira	04020048460	19/07/1955	50.00	12.50	25.00	56.25	0.00	Reprovado
Vera Lucia M da Silva	04020026881	18/05/1960	0.00	0.00	0.00	0.00	0.00	Reprovado
Vera Lucia Mello	04020012686	30/07/1965	68.75	31.25	31.25	68.75	0.00	Reprovado
Vera Lucia Molin de Almeida	04020041139	12/01/1962	37.50	37.50	18.75	37.50	0.00	Reprovado
Vera Lucia Novi	04020010594	30/06/1951	56.25	50.00	18.75	62.50	0.00	Reprovado
Vera Lucia Ronqui Belo	04020016703	01/02/1966	62.50	37.50	0.00	12.50	0.00	Reprovado
Vera Lucia Souza Santos	04020022754	02/12/1966	50.00	43.75	31.25	31.25	0.00	Reprovado
Vera Nilze Mendes Marineli	04020022134	14/03/1972	81.25	37.50	43.75	75.00	0.00	Reprovado
Vera Pereira da Silva Oliveira	04020047285	01/10/1966	93.75	43.75	56.25	62.50	0.00	Reprovado
Vera Vaz da Silva Scremim	04020023530	05/11/1964	43.75	43.75	43.75	56.25	0.00	Reprovado
Veralucia Ap Cardoso Alves	04020001790	05/10/1956	68.75	68.75	62.50	37.50	0.00	Reprovado
Veranilda Aparecida de Souza Dutra	04020042844	29/09/1966	0.00	0.00	0.00	0.00	0.00	Reprovado
Verginia Aparecida Ferro Garofalo	04020046807	16/07/1960	50.00	25.00	31.25	62.50	0.00	Reprovado
Veridiana Cristina Marsao	04020037409	15/03/1986	75.00	62.50	37.50	93.75	0.00	Reprovado
Veridiana Zambrin	04020016649	09/07/1981	68.75	62.50	31.25	75.00	0.00	Reprovado
Veronica Cardoso Costa	04020028205	16/04/1974	68.75	50.00	31.25	56.25	0.00	Reprovado
Veronica Estela Silvestre	04020047820	26/12/1955	50.00	18.75	50.00	50.00	0.00	Reprovado
Veronica Valeria Domingos	04020010977	06/10/1976	68.75	37.50	12.50	56.25	0.00	Reprovado
Veruska Teodoro Pinto	04020024854	15/12/1982	56.25	31.25	43.75	62.50	0.00	Reprovado
Vicentina Oliveira Estanislau	04020004675	15/10/1956	12.50	25.00	43.75	6.25	0.00	Reprovado
Vildinei Bueno Codato	04020016410	04/07/1955	43.75	50.00	43.75	62.50	0.00	Reprovado
Vilma Alves dos Santos	04020046645	11/08/1967	25.00	43.75	25.00	12.50	0.00	Reprovado
Vilma Aparecida Martins Tirani	04020026962	21/11/1956	81.25	43.75	56.25	81.25	0.00	Reprovado
Vilma Aparecida Monteiro Dias	04020033659	04/12/1957	68.75	31.25	43.75	43.75	0.00	Reprovado
Vilma Bispo Barbosa Gama	04020029171	17/02/1966	68.75	25.00	43.75	56.25	0.00	Reprovado
Vilma Conforto	04020019818	31/03/1962	0.00	0.00	0.00	0.00	0.00	Reprovado
Vilma Ferreira Marques	04020000475	20/04/1966	75.00	56.25	37.50	87.50	0.00	Reprovado
Vilma Martins de Albuquerque	04020052009	25/10/1963	62.50	56.25	43.75	68.75	0.00	Reprovado
Vilma Mota da Silva Brito	04020040620	02/11/1968	62.50	37.50	12.50	62.50	0.00	Reprovado
Vilma Nascimento Moreira	04020048672	19/06/1967	56.25	31.25	31.25	43.75	0.00	Reprovado
Vilze Vidotte Costa	04020016070	09/06/1960	62.50	37.50	18.75	75.00	0.00	Reprovado
Virginia Catarina Paionk Pardini	04020024781	06/02/1972	81.25	43.75	25.00	87.50	0.00	Reprovado
Virginia Ramos	04020031265	17/12/1973	75.00	56.25	75.00	37.50	0.00	Reprovado
Vivia Cristian Lopes	04020003210	18/08/1980	75.00	62.50	43.75	81.25	0.00	Reprovado
Vivian Christini de Mattos Moreira Moutinho	04020045673	01/08/1979	62.50	31.25	37.50	56.25	0.00	Reprovado
Vivian Eickhoff Maschio	04020035058	01/11/1960	0.00	0.00	0.00	0.00	0.00	Reprovado
Vivian Fabiane Langa	04020008549	24/08/1980	75.00	37.50	31.25	87.50	0.00	Reprovado
Vivian Piazza	04020019494	01/02/1977	68.75	25.00	37.50	43.75	0.00	Reprovado
Vivian Regina Lopes Ruiz	04020050243	15/09/1980	75.00	31.25	12.50	56.25	0.00	Reprovado
Vivian Veronica Buss	04020015561	20/05/1978	62.50	43.75	25.00	50.00	0.00	Reprovado
Viviane Aparecida de Lima	04020030927	06/12/1982	68.75	50.00	43.75	75.00	0.00	Reprovado
Viviane Aparecida Rocha	04020013470	31/01/1978	31.25	12.50	37.50	18.75	0.00	Reprovado
Viviane Barela Justus Barroso	04020008565	15/10/1974	81.25	37.50	31.25	81.25	0.00	Reprovado
Viviane Crinceva Coronado Silva	04020003423	21/03/1976	68.75	37.50	62.50	62.50	0.00	Reprovado
Viviane de Almeida Rosa	04020035201	23/08/1971	0.00	0.00	0.00	0.00	0.00	Reprovado
Viviane Eugenia de Souza	04020053145	09/04/1976	75.00	31.25	25.00	62.50	0.00	Reprovado
Viviane Ferreira da Silva	04020017432	09/04/1979	68.75	37.50	56.25	93.75	0.00	Reprovado
Viviane Frata Ortega Rossi	04020031052	24/02/1976	75.00	37.50	43.75	56.25	0.00	Reprovado
Viviane Garcia Ramalho	04020050669	25/09/1977	75.00	37.50	25.00	62.50	0.00	Reprovado
Viviane Godeny Acrane	04020006520	12/10/1974	56.25	50.00	31.25	50.00	0.00	Reprovado
Viviane Maria Moraes Pinto	04020045495	31/07/1976	0.00	0.00	0.00	0.00	0.00	Reprovado
Viviane Martins Batista	04020027080	12/01/1981	75.00	68.75	43.75	68.75	0.00	Reprovado
Viviane Ramos	04020021138	21/07/1982	56.25	56.25	37.50	62.50	0.00	Reprovado
Viviane Rezende Romagnolli	04020014336	05/05/1977	50.00	31.25	37.50	31.25	0.00	Reprovado

Viviane Rita de Lima	04020019958	25/04/1984	75.00	75.00	37.50	81.25	0.00	Reprovado
Viviani Gusmao Moretto Prospero	04020003989	06/01/1973	87.50	62.50	43.75	81.25	0.00	Reprovado
Viviany Freire Viana	04020015510	29/05/1979	75.00	43.75	43.75	75.00	0.00	Reprovado
Wagner Wenceslau Almiraó	04020019451	26/12/1980	0.00	0.00	0.00	0.00	0.00	Reprovado
Waldemar Moraes de Almeida	04020028132	01/08/1958	81.25	75.00	56.25	43.75	0.00	Reprovado
Walkiria da Silva	04020028213	18/10/1959	56.25	25.00	31.25	37.50	0.00	Reprovado
Walkiria de Oliveira Moraes	04020023238	11/01/1974	56.25	43.75	18.75	56.25	0.00	Reprovado
Walkiria Oliveira Menezes	04020037069	13/07/1972	62.50	31.25	18.75	37.50	0.00	Reprovado
Walma Aparecida Simao Oliveira	04020039053	16/05/1968	50.00	31.25	25.00	68.75	0.00	Reprovado
Walnice Pereira de Loyola	04020002966	18/09/1968	75.00	56.25	37.50	62.50	0.00	Reprovado
Walquiria Maria Dutra	04020052424	06/12/1975	75.00	31.25	43.75	62.50	0.00	Reprovado
Walquiria Mateus Rocha	04020043743	27/01/1971	0.00	0.00	0.00	0.00	0.00	Reprovado
Wanda Maria Teixeira Bonato	04020018803	13/11/1960	50.00	25.00	18.75	56.25	0.00	Reprovado
Wanderleia da Silva Leite Zambrini	04020024374	21/09/1970	0.00	0.00	0.00	0.00	0.00	Reprovado
Wanderson Henrique Patriarca Vieira	04020022673	22/07/1983	68.75	31.25	62.50	62.50	0.00	Reprovado
Welyda Ferreira de Souza	04020041945	31/03/1986	0.00	0.00	0.00	0.00	0.00	Reprovado
Wierly de Lima Barboza	04020017556	26/09/1963	0.00	0.00	0.00	0.00	0.00	Reprovado
Wilmara Pereira Cayres	04020002826	27/06/1981	62.50	56.25	25.00	50.00	0.00	Reprovado
Wolnney Michael Fiamengo Marques	04020030277	04/04/1981	50.00	31.25	37.50	18.75	0.00	Reprovado
Yara Aparecida Guimaraes Santos	04020029210	09/05/1968	62.50	56.25	25.00	50.00	0.00	Reprovado
Yara Heloisa Rodrigues Grisotto	04020005728	10/06/1966	62.50	56.25	37.50	68.75	0.00	Reprovado
Yolanda Marques	04020042461	04/07/1966	43.75	37.50	37.50	56.25	0.00	Reprovado
Zelia Aparecida Timoteo Bolotari	04020014557	21/10/1963	68.75	31.25	31.25	43.75	0.00	Reprovado
Zelina das Neves Nascimento	04020007518	10/01/1965	87.50	43.75	31.25	43.75	0.00	Reprovado
Zenaide Francisco de Carvalho Rodrigues	04020012171	03/07/1967	56.25	25.00	25.00	18.75	0.00	Reprovado
Zenilda Aparecida da Silva	04020040310	05/06/1971	81.25	31.25	31.25	62.50	0.00	Reprovado
Zenilda Miguel Correa Pereira	04020007283	16/08/1963	0.00	0.00	0.00	0.00	0.00	Reprovado
Zenolinda Xavier da Silva dos Santos	04020032903	24/10/1962	56.25	31.25	50.00	56.25	0.00	Reprovado
Zila de Lima Soares	04020010853	28/03/1954	37.50	37.50	25.00	56.25	0.00	Reprovado
Zilda Belchior da Silva	04020038103	31/10/1967	81.25	50.00	37.50	43.75	0.00	Reprovado
Zilda Castorina de Oliveira	04020004276	14/07/1968	56.25	31.25	25.00	43.75	0.00	Reprovado
Zilda Gimenes Teodoro	04020031915	23/04/1976	50.00	37.50	37.50	62.50	0.00	Reprovado
Zildo Aparecido Felicio	04020049113	10/06/1965	50.00	43.75	43.75	68.75	0.00	Reprovado
Zilma da Conceicao Sebastiao	04020035457	04/02/1963	43.75	25.00	31.25	62.50	0.00	Reprovado
Zuleica Luzia de Souza Oliveira	04020001099	03/12/1957	68.75	37.50	43.75	68.75	0.00	Reprovado
Zulleica de Moraes Moreira	04020016630	01/09/1978	56.25	25.00	31.25	56.25	0.00	Reprovado

EDITAL N.º 067/2004-DGPP/SMGP

HOMOLOGA RESULTADO FINAL DO CONCURSO PÚBLICO ABERTO PELO EDITAL Nº 020/2004-DGPP/SMGP, PARA O CARGO DE PROFESSOR DE EDUCAÇÃO INFANTIL.

Faço pública, para conhecimento dos interessados, a divulgação e homologação do resultado e classificação final do Concurso Público aberto pelo Edital no 020/2004 - DGPP/SMGP, para o cargo de Professor de Educação Infantil, conforme Anexo Único deste.

Londrina, 24 de maio de 2004. Nedson Luiz Micheleti - Prefeito do Município; Adilson Muneo Kemotsu - Secretário Municipal de Gestão Pública; Valéria A. Galindo Carvalho - Diretora de Gestão de Políticas de Pessoal.

Anexo Único do Edital no 067/2004-DGPP/SMGP

Homologação do Resultado Final de Professor de Educação Infantil

Class.	Nome	Inscrição	Data Nasc	PORT	MAT/CIE	HIST/GE	DIDAT	Média
1	Adriana Hiromi Itakura	04020000963	27/11/1978	93.75	81.25	68.75	100.00	85.94
2	Simone da Costa Carvalho Mello	04020007526	15/03/1975	93.75	75.00	81.25	93.75	85.94
3	Flavia Galdino da Silva	04020024463	29/10/1979	93.75	62.50	93.75	93.75	85.94
4	Andrea Tavares de Almeida Muller	04020044502	09/11/1968	100.00	68.75	87.50	81.25	84.38
5	Vanessa da Silva dos Santos	04020041473	04/01/1980	87.50	75.00	81.25	87.50	82.81
6	Gracieli Maccari dos Santos	04020046092	12/05/1981	81.25	75.00	87.50	87.50	82.81
7	Rosangela Miola Galvao	04020000360	23/09/1972	100.00	56.25	75.00	93.75	81.25
8	Gloria Christina de Souza Cardozo	04020020549	18/10/1982	93.75	56.25	81.25	93.75	81.25
9	Liliane Costa Baggio	04020011035	26/06/1977	93.75	62.50	81.25	87.50	81.25
10	Heloise Jaqueline Furlan	04020045843	03/05/1983	100.00	62.50	81.25	81.25	81.25
11	Roseli Thomazi de Almeida Couto	04020014972	04/09/1951	93.75	75.00	75.00	81.25	81.25
12	Karen Lucia Franchello	04020006570	24/09/1980	93.75	87.50	75.00	68.75	81.25
13	Andrea Santos de Souza Militao	04020035309	27/02/1975	87.50	68.75	62.50	100.00	79.69
14	Lizandra Martins dos Reis Valente	04020013585	19/04/1974	87.50	62.50	75.00	93.75	79.69
15	Lucilene Silverio	04020005493	04/09/1978	81.25	75.00	68.75	93.75	79.69
16	Juliana Zamariam Francisco	04020036151	09/04/1982	81.25	68.75	75.00	93.75	79.69
17	Janete Bernardo do Nascimento	04020011590	21/09/1973	93.75	75.00	62.50	87.50	79.69
18	Vivian Honorio Cieslak	04020015243	21/01/1982	93.75	75.00	62.50	87.50	79.69
19	Geizebel Vasconcelos Cicero	04020013437	10/09/1983	87.50	62.50	81.25	87.50	79.69
20	Rafael Cezar Cutisque	04020045657	16/09/1983	81.25	68.75	81.25	87.50	79.69
21	Claudiana J S da Silva	04020011620	20/05/1981	100.00	62.50	75.00	81.25	79.69

22	Juliana Maira Soares Lopez	04020008875	11/04/1985	75.00	81.25	81.25	81.25	79.69
23	Andreia Aparecida Oliveira Marques Pereira	04020042640	02/05/1974	93.75	56.25	62.50	100.00	78.12
24	Silvana Alves Barroso	04020007470	10/05/1972	87.50	75.00	56.25	93.75	78.12
25	Dulcimar de Freitas Sousa Pereira	04020026474	25/10/1970	87.50	50.00	81.25	93.75	78.12
26	Maria Angelica Pierolli Sambatti	04020016754	24/10/1971	81.25	62.50	75.00	93.75	78.12
27	Roseli Aparecida Florindo	04020004284	19/02/1968	100.00	68.75	56.25	87.50	78.12
28	Silvana Regina Rockenbach Marin	04020021715	24/05/1970	87.50	68.75	68.75	87.50	78.12
29	Maria do Socorro de Oliveira	04020002656	02/05/1979	81.25	62.50	81.25	87.50	78.12
30	Joselaine Alves da Silva	04020024269	14/04/1980	100.00	68.75	62.50	81.25	78.12
31	Leny Yumi Sasaki	04020004357	18/11/1975	93.75	75.00	62.50	81.25	78.12
32	Regina Aparecida de Oliveira	04020033632	24/05/1976	87.50	68.75	75.00	81.25	78.12
33	Ana Paula do Nascimento Sanches	04020015863	27/08/1981	87.50	68.75	75.00	81.25	78.12
34	Edna Cristina Batalha	04020046602	01/12/1968	93.75	68.75	75.00	75.00	78.12
35	Fernanda Fernandes Silva	04020038529	14/12/1983	87.50	81.25	68.75	75.00	78.12
36	Giane Ezechia Fogagnollo	04020024676	09/12/1976	87.50	62.50	87.50	75.00	78.12
37	Simone Consolari Borges	04020019320	31/08/1971	81.25	62.50	62.50	100.00	76.56
38	Elisangela Cavalcante de Oliveira Rosa	04020024668	07/04/1981	87.50	62.50	62.50	93.75	76.56
39	Carolina de Souza Matos	04020016037	04/11/1985	87.50	56.25	68.75	93.75	76.56
40	Thais Jorge Botelho Otero	04020048303	31/03/1975	81.25	62.50	68.75	93.75	76.56
41	Anna Caroline Casado	04020033276	11/05/1982	81.25	62.50	68.75	93.75	76.56
42	Juliana dos Santos Biato	04020041554	06/11/1982	81.25	56.25	75.00	93.75	76.56
43	Renata Franca Bastos de Almeida	04020040760	02/04/1978	68.75	81.25	62.50	93.75	76.56
44	Adriana Moreira Assuncao	04020012791	08/11/1980	100.00	50.00	68.75	87.50	76.56
45	Mirna de Cassia Guilherme Gentile	04020023050	26/01/1974	93.75	68.75	56.25	87.50	76.56
46	Mara Cristina Pitta	04020025753	13/02/1972	93.75	56.25	68.75	87.50	76.56
47	Lucelia dos Santos	04020008441	09/09/1979	93.75	56.25	68.75	87.50	76.56
48	Fabiana Costa Peres	04020044090	10/10/1979	93.75	56.25	68.75	87.50	76.56
49	Daniella Aparecida Pio	04020000629	23/02/1979	87.50	68.75	62.50	87.50	76.56
50	Nubia Renata Rosa	04020031338	22/06/1975	87.50	56.25	75.00	87.50	76.56
51	Edilaine Aparecida Pelincer	04020020980	19/04/1977	81.25	68.75	68.75	87.50	76.56
52	Patricia Franciele Pereira Euzebio	04020009510	05/01/1981	81.25	62.50	75.00	87.50	76.56
53	Silvana Roberta Arcine	04020016398	19/05/1982	93.75	62.50	68.75	81.25	76.56
54	Claudete Moraes dos Santos	04020013569	15/09/1979	93.75	56.25	75.00	81.25	76.56
55	Simone Avila Carvalho de Moura	04020009251	22/08/1979	87.50	62.50	75.00	81.25	76.56
56	Joelma Maria de Quadros Gouvea	04020036704	22/02/1970	81.25	75.00	68.75	81.25	76.56
57	Eloi Alexandre Pereira Neto	04020005680	11/05/1980	87.50	68.75	75.00	75.00	76.56
58	Rosane Aparecida Belieiro Malvezzi	04020005515	01/05/1962	93.75	68.75	81.25	62.50	76.56
59	Vanilda Lopes	04020001439	01/01/1973	81.25	62.50	56.25	100.00	75.00
60	Silvana Bueno Rodrigues	04020003253	25/10/1978	81.25	50.00	68.75	100.00	75.00
61	Erika Patricia da Silva Rodrigues	04020009030	01/04/1979	93.75	50.00	62.50	93.75	75.00
62	Graziela Dalpozo	04020035791	20/04/1981	87.50	68.75	50.00	93.75	75.00
63	Lucelia Sales de Oliveira	04020025745	02/03/1983	87.50	62.50	56.25	93.75	75.00
64	Patricia Ribeiro Costa Rios Molena	04020007372	30/10/1978	87.50	56.25	62.50	93.75	75.00
65	Cassia Regina de Oliveira Granada	04020035899	14/05/1969	93.75	62.50	56.25	87.50	75.00
66	Natalia Ribeiro Rosseti	04020007712	20/07/1986	81.25	75.00	56.25	87.50	75.00
67	Eliza Leiko Shinzato	04020053234	12/07/1967	81.25	62.50	68.75	87.50	75.00
68	Cristina Aparecida Camacho	04020001331	14/01/1968	81.25	62.50	68.75	87.50	75.00
69	Ana Paula da Silva	04020009707	20/06/1978	81.25	62.50	68.75	87.50	75.00
70	Rosangela Martins Cabral	04020012457	25/04/1969	62.50	81.25	68.75	87.50	75.00
71	Josicler Andreia Mendonca	04020041155	03/12/1979	93.75	62.50	62.50	81.25	75.00
72	Sandra Aparecida Ferreira Marchi	04020025265	30/07/1977	75.00	68.75	75.00	81.25	75.00
73	Deise Perussi	04020037735	16/01/1977	93.75	75.00	56.25	75.00	75.00
74	Giselle Porpeta	04020030803	01/11/1978	93.75	68.75	62.50	75.00	75.00
75	Andrea Cito	04020025826	30/07/1976	93.75	75.00	62.50	68.75	75.00
76	Ivone Nuss Fernandes	04020051576	20/10/1952	100.00	68.75	75.00	56.25	75.00
77	Fabiana Teixeira	04020029945	22/12/1979	87.50	50.00	56.25	100.00	73.44
78	Marlizete Cristina B Steinle	04020027977	14/11/1965	62.50	68.75	62.50	100.00	73.44
79	Eliane Ely Lapa da Silva	04020013500	07/07/1959	87.50	62.50	50.00	93.75	73.44
80	Angelica Carolina Preti	04020033993	25/04/1980	87.50	62.50	50.00	93.75	73.44
81	Elisabete Cristina Pereira Eches	04020004810	23/11/1983	87.50	50.00	62.50	93.75	73.44
82	Fabiana Vizinho Mori	04020018200	19/05/1977	81.25	50.00	68.75	93.75	73.44
83	Elvira Andrade de Oliveira	04020003270	18/12/1968	75.00	62.50	62.50	93.75	73.44
84	Simone Inaura Stroka Basani	04020013224	13/09/1970	75.00	62.50	62.50	93.75	73.44
85	Zilda Rossi Araujo	04020043611	17/07/1963	93.75	62.50	50.00	87.50	73.44
86	Melina Klaus	04020004756	27/03/1983	93.75	62.50	50.00	87.50	73.44
87	Camila Domingues	04020031079	13/02/1980	93.75	56.25	56.25	87.50	73.44
88	Rosangela de Oliveira Romano	04020032300	02/05/1975	93.75	50.00	62.50	87.50	73.44
89	Cristiane Heffer	04020034965	07/07/1965	81.25	62.50	62.50	87.50	73.44
90	Tassiana Azalim Piantavini	04020001838	13/11/1978	75.00	62.50	68.75	87.50	73.44
91	Adriana de Araujo	04020013909	09/10/1976	93.75	50.00	68.75	81.25	73.44
92	Jessica da Silva Eduardo	04020017130	30/12/1980	87.50	68.75	56.25	81.25	73.44
93	Valeria dos Santos Silva	04020010470	31/07/1977	87.50	56.25	68.75	81.25	73.44
94	Josiane Pereira Magalhaes Munhoz	04020014905	18/02/1971	87.50	50.00	75.00	81.25	73.44
95	Ana Gladys Pinto de Mello	04020043859	18/09/1952	81.25	75.00	56.25	81.25	73.44
96	Vanessa Alves Galvao Leite	04020025869	09/08/1980	81.25	75.00	56.25	81.25	73.44
97	Rosiana Bessa	04020036810	22/06/1966	81.25	68.75	62.50	81.25	73.44
98	Maria Regina Chepak de Souza Ferreira	04020049954	12/09/1978	81.25	68.75	62.50	81.25	73.44
99	Juliana Fatima Bragante	04020045223	08/07/1982	81.25	68.75	62.50	81.25	73.44

100	Luciene de Oliveira Tudisco	04020024170	17/10/1969	81.25	56.25	75.00	81.25	73.44
101	Solange Aparecida Pereira Ramalho	04020035970	19/04/1968	68.75	68.75	75.00	81.25	73.44
102	Adriana Paula dos Santos Silva	04020043980	22/10/1980	100.00	68.75	50.00	75.00	73.44
103	Katia Simoni Silva Pacheco	04020049288	09/04/1963	81.25	68.75	68.75	75.00	73.44
104	Eveline Quinhone	04020034299	22/05/1981	81.25	68.75	68.75	75.00	73.44
105	Andressa Marchiore Melo de Lima	04020018145	15/10/1981	81.25	68.75	68.75	75.00	73.44
106	Jane Ester da Silva	04020032067	22/10/1981	81.25	62.50	75.00	75.00	73.44
107	Josilaine Amancio Corcovia	04020011698	16/04/1972	81.25	56.25	81.25	75.00	73.44
108	Amanda de Faveri Pitz	04020049598	02/10/1986	87.50	87.50	56.25	62.50	73.44
109	Conceicao Petri	04020003156	10/10/1950	81.25	81.25	68.75	62.50	73.44
110	Danielle Lopes Elias	04020008298	30/12/1980	100.00	68.75	68.75	56.25	73.44
111	Luciane Guimaraes Batistella Bianchini	04020017521	06/10/1967	87.50	56.25	50.00	93.75	71.88
112	Grasieli Coelho de Padua	04020020808	05/03/1983	75.00	56.25	62.50	93.75	71.88
113	Cristien de Matos Fraga Faiad	04020012481	01/04/1972	68.75	62.50	62.50	93.75	71.88
114	Leandra dos Santos Rosa	04020036259	06/05/1982	81.25	56.25	62.50	87.50	71.88
115	Yara Cruz de Oliveira	04020002753	24/08/1956	81.25	50.00	68.75	87.50	71.88
116	Josiane Cristina Muniz	04020053927	19/04/1973	75.00	68.75	56.25	87.50	71.88
117	Elenita Serra Lachimia	04020035147	21/07/1969	75.00	62.50	62.50	87.50	71.88
118	Rubia Renata das Neves	04020048486	10/02/1971	75.00	50.00	75.00	87.50	71.88
119	Fabiana Dias Lourenco Salvador	04020028604	15/02/1980	68.75	62.50	68.75	87.50	71.88
120	Lucy Mary Ribeiro Kuntz Truss	04020038375	15/05/1968	87.50	56.25	62.50	81.25	71.88
121	Vivian do Val Bueno	04020012961	12/06/1981	87.50	56.25	62.50	81.25	71.88
122	Renata Cardoso Pires	04020045770	01/01/1976	81.25	68.75	56.25	81.25	71.88
123	Shirley Aparecida Lago	04020038057	03/12/1979	81.25	62.50	62.50	81.25	71.88
124	Renata Aranda da Cruz Galo	04020045711	22/09/1977	81.25	56.25	68.75	81.25	71.88
125	Fernanda Tedeschi	04020007917	08/02/1976	81.25	50.00	75.00	81.25	71.88
126	Leyla Guimaraes de Souza Lima	04020018110	11/10/1976	75.00	75.00	56.25	81.25	71.88
127	Ana Paula Backon de Araujo	04020014263	06/11/1976	68.75	75.00	62.50	81.25	71.88
128	Janaina de Oliveira Mathias	04020048060	16/01/1977	62.50	56.25	87.50	81.25	71.88
129	Thalita Mara Guilherme	04020023009	26/10/1981	100.00	50.00	62.50	75.00	71.88
130	Elaine Cristina Perine Tamanini	04020012465	25/01/1975	93.75	62.50	56.25	75.00	71.88
131	Denise Cristina Kusaba Soares	04020031010	11/11/1978	93.75	62.50	56.25	75.00	71.88
132	Clauce Andreia de Lima	04020010578	18/12/1979	93.75	56.25	62.50	75.00	71.88
133	Luciana dos Santos Barbosa	04020004667	07/11/1981	87.50	75.00	50.00	75.00	71.88
134	Vanda Suely Pfutzenreuter Godoy	04020039223	27/05/1951	87.50	62.50	62.50	75.00	71.88
135	Ana Luiza Tofano Martins Henriques	04020017840	15/12/1977	87.50	62.50	62.50	75.00	71.88
136	Geane Valquiria Monteiro	04020041279	17/10/1969	87.50	56.25	68.75	75.00	71.88
137	Viviane Andresa Benedito	04020022738	25/05/1979	81.25	75.00	56.25	75.00	71.88
138	Lucia Helena Funes Feitosa da Silva	04020000289	20/09/1966	81.25	68.75	62.50	75.00	71.88
139	Marta Salvador de Camargo Souza	04020033934	29/04/1965	75.00	68.75	68.75	75.00	71.88
140	Tatiane de Souza	04020003997	18/07/1981	75.00	62.50	75.00	75.00	71.88
141	Fabiane Dalpozo	04020004730	05/08/1977	75.00	56.25	81.25	75.00	71.88
142	Leiliane Bontorin de Oliveira	04020014018	03/05/1977	93.75	68.75	56.25	68.75	71.88
143	Danielle Serrano dos Santos	04020044553	16/02/1977	93.75	62.50	62.50	68.75	71.88
144	Rosimeiry Aparecida Gomes	04020021464	07/06/1972	87.50	68.75	62.50	68.75	71.88
145	Aline Moreno Noivo Henriques	04020024102	23/06/1986	87.50	68.75	62.50	68.75	71.88
146	Alessandra Basso Squarca	04020022010	18/06/1977	100.00	62.50	62.50	62.50	71.88
147	Juliana Carolina Gardenal	04020044154	29/06/1977	93.75	56.25	75.00	62.50	71.88
148	Talita Regina Campos Guimaraes	04020032482	05/03/1977	87.50	68.75	68.75	62.50	71.88
149	Katia Silva Bufalo	04020003886	28/02/1977	62.50	50.00	68.75	100.00	70.31
150	Margarete Jane Dezem de Oliveira Bergamasco	04020037298	16/05/1962	75.00	62.50	50.00	93.75	70.31
151	Patricia Aparecida Rico	04020031982	31/03/1977	62.50	75.00	50.00	93.75	70.31
152	Milena Soares Ferreira Simon	04020046165	09/07/1983	62.50	56.25	68.75	93.75	70.31
153	Suzana Santos de Almeida	04020018307	20/12/1968	87.50	56.25	50.00	87.50	70.31
154	Roseneia Galdino Pacheco	04020048737	17/02/1971	81.25	62.50	50.00	87.50	70.31
155	Daniela Cristiane Pierolli da Silva	04020033691	03/10/1972	81.25	56.25	56.25	87.50	70.31
156	Joyce Cristina Fonteque Gaspar	04020019613	28/12/1969	81.25	50.00	62.50	87.50	70.31
157	Sandra Regina Casari	04020039860	11/02/1974	81.25	50.00	62.50	87.50	70.31
158	Ivanete Ferreira Mayrink Giansante	04020004942	21/02/1964	75.00	62.50	56.25	87.50	70.31
159	Paula Nassar Bonifacio	04020001030	05/10/1970	75.00	56.25	62.50	87.50	70.31
160	Elisangela Andrea Piovezana	04020026563	04/02/1975	62.50	62.50	68.75	87.50	70.31
161	Juliana Dantas Serra	04020022185	19/01/1983	62.50	56.25	75.00	87.50	70.31
162	Eonice Peeira de Carvalho Baldo	04020034582	22/12/1970	93.75	56.25	50.00	81.25	70.31
163	Simone Adriano Sousa	04020014190	12/02/1981	93.75	50.00	56.25	81.25	70.31
164	Marcia Vialle Goncalves Barros	04020020670	11/04/1962	87.50	50.00	62.50	81.25	70.31
165	Maria Izabel Wan Stadnik	04020043875	02/12/1975	87.50	50.00	62.50	81.25	70.31
166	Aparecida de Fatima Correia dos Santos	04020037085	01/11/1970	81.25	68.75	50.00	81.25	70.31
167	Juliana Lopes Garcia	04020021278	26/07/1985	81.25	62.50	56.25	81.25	70.31
168	Eliude de Lima Felizardo	04020054230	31/07/1964	81.25	56.25	62.50	81.25	70.31
169	Rosemeire Aparecida Duarte	04020008263	20/12/1968	81.25	56.25	62.50	81.25	70.31
170	Debora Baptista da Rocha	04020042046	29/06/1972	81.25	56.25	62.50	81.25	70.31
171	Silmara de Oliveira Martins	04020030790	26/11/1977	81.25	56.25	62.50	81.25	70.31
172	Neuza da Silva Paiva	04020000556	29/01/1968	81.25	50.00	68.75	81.25	70.31
173	Elisabeth Pereira Luna	04020023378	17/08/1969	81.25	50.00	68.75	81.25	70.31
174	Cristiane Mandarino	04020036062	14/03/1972	75.00	68.75	56.25	81.25	70.31
175	Cintia Maria Zangirolli	04020002036	02/10/1979	75.00	68.75	56.25	81.25	70.31
176	Dejanira Florentina do Carmo	04020030986	04/09/1963	75.00	62.50	62.50	81.25	70.31
177	Thais Rachel Dischsen	04020036895	22/05/1981	100.00	56.25	50.00	75.00	70.31

178	Ellem Regina Brassaroto	04020001820	11/06/1968	93.75	50.00	62.50	75.00	70.31
179	Ana Paula de Matos Fraga	04020041120	18/06/1975	87.50	68.75	50.00	75.00	70.31
180	Rosangela Lemos Delamuta	04020014425	26/11/1959	87.50	62.50	56.25	75.00	70.31
181	Edna Aparecida de Assis	04020000653	24/05/1976	87.50	62.50	56.25	75.00	70.31
182	Angelica Furrier do Bonfin	04020036984	25/05/1981	87.50	62.50	56.25	75.00	70.31
183	Gleisse Cristiane Serra Martins	04020043450	27/07/1982	87.50	62.50	56.25	75.00	70.31
184	Rossana Germinari	04020025958	26/10/1970	87.50	50.00	68.75	75.00	70.31
185	Elisabete Nunes dos Santos Gomes	04020002591	27/07/1979	81.25	75.00	50.00	75.00	70.31
186	Sandra de Souza Parra	04020017513	04/12/1979	81.25	68.75	56.25	75.00	70.31
187	Josiane Cristine Genaro	04020003377	05/03/1979	81.25	62.50	62.50	75.00	70.31
188	Josiane de Freitas	04020016673	11/08/1974	81.25	56.25	68.75	75.00	70.31
189	Fabiana Fernandes	04020002451	02/09/1976	81.25	56.25	68.75	75.00	70.31
190	Maria Helena Macedo	04020036755	06/07/1977	81.25	56.25	68.75	75.00	70.31
191	Claudinea Cipriano de Oliveira	04020027845	10/11/1974	81.25	50.00	75.00	75.00	70.31
192	Maira de Gouveia Vieira	04020007828	31/10/1980	75.00	62.50	68.75	75.00	70.31
193	Silvio Cassio Florencio dos Anjos	04020013844	02/11/1968	87.50	62.50	62.50	68.75	70.31
194	Giselle Thais de Souza	04020002508	06/10/1981	87.50	50.00	75.00	68.75	70.31
195	Danielle Nunes Martins	04020023610	09/03/1980	81.25	68.75	62.50	68.75	70.31
196	Ellen Peterlini de Melo Moretto	04020028680	30/08/1978	87.50	68.75	62.50	62.50	70.31
197	Rachel Ferreira Basto	04020019508	20/03/1982	93.75	68.75	62.50	56.25	70.31
198	Vivia Carla Nogueira	04020038669	06/03/1981	62.50	62.50	56.25	93.75	68.75
199	Laura Maria Giorio Saviani	04020019079	08/03/1972	62.50	56.25	62.50	93.75	68.75
200	Tatiane Maria C Pereira Costa	04020005167	04/02/1980	87.50	50.00	50.00	87.50	68.75
201	Silmara Naves Dias	04020017327	12/11/1966	81.25	56.25	50.00	87.50	68.75
202	Renata Carneiro Testa de Souza	04020002460	19/12/1979	81.25	50.00	56.25	87.50	68.75
203	Adriana Ramos da Silva	04020003814	04/09/1981	81.25	50.00	56.25	87.50	68.75
204	Helena Pietrzak Cury Harfuch	04020001927	09/11/1972	68.75	56.25	62.50	87.50	68.75
205	Elika Francieli Pires Furtuoso	04020007593	24/03/1981	68.75	56.25	62.50	87.50	68.75
206	Debora Wanessa Santos Francischini	04020018013	16/04/1972	62.50	68.75	56.25	87.50	68.75
207	Eliane dos Santos Malheiros	04020034191	13/01/1981	62.50	62.50	62.50	87.50	68.75
208	Josimara Arrigo	04020004420	11/06/1979	93.75	50.00	50.00	81.25	68.75
209	Almira Terezinha Aiub Sonoda	04020008611	17/01/1971	81.25	62.50	50.00	81.25	68.75
210	Claudia Maria Roverato de Moura	04020019923	19/12/1972	81.25	62.50	50.00	81.25	68.75
211	Veroni Aparecida Alff Ilgenfritz	04020012570	12/02/1959	81.25	56.25	56.25	81.25	68.75
212	Cileia Claudia de Oliveira	04020032342	16/04/1977	81.25	56.25	56.25	81.25	68.75
213	Georgea Renata Montresol Sanches	04020036836	13/05/1973	81.25	50.00	62.50	81.25	68.75
214	Erica de Freitas	04020016541	07/01/1976	81.25	50.00	62.50	81.25	68.75
215	Janaina Aparecida Neves da Cruz	04020020182	09/12/1975	75.00	56.25	62.50	81.25	68.75
216	Cherie Aparecida Piris	04020044480	17/04/1976	75.00	56.25	62.50	81.25	68.75
217	Sandra Regina Barbieri do Nascimento	04020053200	15/09/1964	75.00	50.00	68.75	81.25	68.75
218	Simone Cristina de Farias	04020032466	19/08/1977	68.75	62.50	62.50	81.25	68.75
219	Emilia Kazue Kobayashi	04020007313	28/01/1969	68.75	56.25	68.75	81.25	68.75
220	Maria Lucineide Terezo	04020030595	19/07/1970	68.75	56.25	68.75	81.25	68.75
221	Eliana Aparecida de Souza	04020023670	16/02/1978	68.75	56.25	68.75	81.25	68.75
222	Luciana Aparecida Alves	04020038820	03/12/1971	87.50	62.50	50.00	75.00	68.75
223	Giovana Neila Cevallo Crosxiatti	04020030552	04/11/1977	87.50	62.50	50.00	75.00	68.75
224	Erika Otaguiri	04020009324	03/04/1971	87.50	56.25	56.25	75.00	68.75
225	Eliane Aparecida da Silva	04020050073	22/08/1978	87.50	50.00	62.50	75.00	68.75
226	Maxima Luci Gomes de Sousa	04020022355	18/01/1970	81.25	68.75	50.00	75.00	68.75
227	Joelma de Cassia Aparecida Costa dos Santos	04020005426	21/04/1975	81.25	56.25	62.50	75.00	68.75
228	Vera Lucia Pereira	04020011884	24/03/1976	81.25	56.25	62.50	75.00	68.75
229	Viviane Batista Carvalho	04020008336	07/05/1981	81.25	50.00	68.75	75.00	68.75
230	Maria Cristina Alves	04020007658	10/07/1981	75.00	62.50	62.50	75.00	68.75
231	Fernanda de Paula Alves de Oliveira	04020021685	12/12/1981	68.75	56.25	75.00	75.00	68.75
232	Gisele Garcia Costa	04020020638	08/08/1985	62.50	68.75	68.75	75.00	68.75
233	Micheline Andrea de Souza	04020003830	09/03/1975	93.75	56.25	56.25	68.75	68.75
234	Angela de Fatima Silva Leite	04020018404	08/04/1959	87.50	68.75	50.00	68.75	68.75
235	Rosiliane Cristina Guerra	04020021260	02/08/1974	87.50	68.75	50.00	68.75	68.75
236	Fabiana Lumi Kikuchi	04020028833	21/01/1985	87.50	62.50	56.25	68.75	68.75
237	Katia Simone Martins	04020043336	26/09/1978	87.50	56.25	62.50	68.75	68.75
238	Viviane Bergamini Fonteque	04020000521	01/11/1978	81.25	68.75	56.25	68.75	68.75
239	Ana Paula Zirondi	04020009570	15/11/1982	81.25	68.75	56.25	68.75	68.75
240	Alessandra Garcia Cotrim Pigatto	04020014697	24/01/1971	81.25	62.50	62.50	68.75	68.75
241	Josane Maria Melhado	04020016371	08/12/1981	81.25	62.50	62.50	68.75	68.75
242	Vera Tarifa de Castro	04020026261	14/09/1970	81.25	56.25	68.75	68.75	68.75
243	Reginalva Camargo da Silva	04020013453	16/12/1965	75.00	50.00	81.25	68.75	68.75
244	Ana Leticia Accorsi Thomson	04020000335	26/10/1971	68.75	75.00	62.50	68.75	68.75
245	Deise Marisa Goya	04020013968	08/10/1967	68.75	68.75	68.75	68.75	68.75
246	Milena Clementin	04020012333	02/09/1977	93.75	56.25	62.50	62.50	68.75
247	Wilza Carla de Oliveira	04020027250	30/11/1967	87.50	62.50	62.50	62.50	68.75
248	Aurora Aparecida Gomes de Carvalho	04020053625	31/12/1970	87.50	62.50	62.50	62.50	68.75
249	Joseane Cristina Madi Fecho	04020033497	12/11/1968	81.25	81.25	56.25	56.25	68.75
250	Maria Regina Ribeiro	04020013100	18/03/1970	81.25	62.50	75.00	56.25	68.75
251	Rejane Pedro	04020032024	20/09/1976	81.25	50.00	50.00	87.50	67.19
252	Sandra Rosa Cerezini	04020043409	31/03/1981	75.00	56.25	50.00	87.50	67.19
253	Cecilia Bratfich	04020048788	05/08/1970	68.75	62.50	50.00	87.50	67.19
254	Aline Silva Michelan	04020039126	22/09/1981	68.75	62.50	50.00	87.50	67.19
255	Gisele Maria de Araujo Afonso	04020002907	25/01/1981	56.25	62.50	62.50	87.50	67.19

256	Andrea Silvana dos Santos	04020042895	22/04/1975	87.50	50.00	50.00	81.25	67.19
257	Rosilda Luci Pereira Salles	04020042747	18/02/1966	81.25	50.00	56.25	81.25	67.19
258	Erenir Aparecida Alves	04020008999	05/03/1972	75.00	50.00	62.50	81.25	67.19
259	Julio Cesar Botelho	04020029619	25/05/1972	68.75	62.50	56.25	81.25	67.19
260	Edmara Aparecida da Silva	04020003709	03/04/1976	68.75	56.25	62.50	81.25	67.19
261	Ewelyn Tamami Kakitsuka	04020052068	22/08/1982	62.50	68.75	56.25	81.25	67.19
262	Seloni Fernandes Morita	04020052858	29/10/1962	62.50	62.50	62.50	81.25	67.19
263	Erica Manoel Alves	04020000203	20/06/1973	62.50	50.00	75.00	81.25	67.19
264	Marli Aparecida Emi Utiyamada	04020045274	21/10/1975	56.25	62.50	68.75	81.25	67.19
265	Luciana Araujo Pimenta	04020028167	07/06/1979	93.75	50.00	50.00	75.00	67.19
266	Jaqueline Sgarbossa	04020025923	12/07/1981	93.75	50.00	50.00	75.00	67.19
267	Cristiane Rodrigues Lima	04020026601	20/01/1978	87.50	56.25	50.00	75.00	67.19
268	Estefania Kristensen	04020032113	19/07/1977	87.50	50.00	56.25	75.00	67.19
269	Patricia Rodrigues	04020001552	06/07/1977	81.25	62.50	50.00	75.00	67.19
270	Maria Aparecida Pereira Russo	04020003288	20/12/1954	81.25	56.25	56.25	75.00	67.19
271	Geison Amadeu Loschi	04020006708	05/03/1984	81.25	56.25	56.25	75.00	67.19
272	Heloisa Botelho	04020015090	08/05/1976	81.25	50.00	62.50	75.00	67.19
273	Lourdes Maria Tonin	04020006783	12/09/1948	75.00	62.50	56.25	75.00	67.19
274	Andreza Karine Spanhol	04020044251	30/07/1978	75.00	56.25	62.50	75.00	67.19
275	Andrea de Barros Pimenta	04020039746	07/02/1978	68.75	62.50	62.50	75.00	67.19
276	Karina Antonio e Silva	04020007577	07/08/1976	87.50	50.00	62.50	68.75	67.19
277	Marcia do Rio	04020034418	10/11/1978	87.50	50.00	62.50	68.75	67.19
278	Josiane Ferreira	04020000254	02/11/1979	87.50	50.00	62.50	68.75	67.19
279	Edwylson de Lima Marinheiro	04020047412	03/10/1983	87.50	50.00	62.50	68.75	67.19
280	Vanezilda Pereira Alves	04020011744	22/09/1968	81.25	62.50	56.25	68.75	67.19
281	Gislaine Daves da Conceicao	04020045231	30/10/1978	75.00	68.75	56.25	68.75	67.19
282	Maria Izabel Brunelli	04020015367	01/09/1960	75.00	62.50	62.50	68.75	67.19
283	Maria do Socorro dos Anjos Silva	04020013747	01/10/1964	75.00	62.50	62.50	68.75	67.19
284	Corina Caldas Santi	04020040434	23/12/1949	75.00	56.25	68.75	68.75	67.19
285	Eunice Rosa Fares	04020006619	08/05/1967	75.00	56.25	68.75	68.75	67.19
286	Adriana Cortelassi	04020036089	22/02/1973	68.75	75.00	56.25	68.75	67.19
287	Leila Maria Faria Marques	04020030633	16/10/1966	81.25	62.50	62.50	62.50	67.19
288	Karina Trabaquini	04020006457	28/02/1979	75.00	75.00	56.25	62.50	67.19
289	Ana Lucia Silva	04020053722	20/12/1963	75.00	68.75	62.50	62.50	67.19
290	Josiane de Dio Ferreira	04020034302	02/01/1985	75.00	68.75	62.50	62.50	67.19
291	Elzilene Maria de Freitas	04020030137	12/02/1975	93.75	68.75	50.00	56.25	67.19
292	Roberta Liberato	04020025206	29/07/1972	93.75	62.50	56.25	56.25	67.19
293	Amanda Radigonda	04020039312	01/07/1983	93.75	62.50	56.25	56.25	67.19
294	Silvana Aparecida de Andrade Vieira	04020050154	19/07/1955	81.25	68.75	62.50	56.25	67.19
295	Diva Maria Trevisan Parmagnani	04020034558	22/10/1965	75.00	81.25	56.25	56.25	67.19
296	Claudete Borges Cardoso	04020035805	22/11/1976	68.75	50.00	50.00	93.75	65.62
297	Ana Maria Capeloto Macohin	04020019095	09/03/1980	68.75	50.00	56.25	87.50	65.62
298	Patricia Gomes dos Santos	04020031435	24/08/1977	62.50	62.50	50.00	87.50	65.62
299	Gisele Veiga Santos	04020008484	06/05/1979	81.25	50.00	50.00	81.25	65.62
300	Erika Luciane dos Santos	04020053501	22/03/1980	81.25	50.00	50.00	81.25	65.62
301	Carla Regiane Cazzaro Tonassi	04020016584	25/06/1982	81.25	50.00	50.00	81.25	65.62
302	Ana Maria de Souza	04020034604	07/07/1971	75.00	56.25	50.00	81.25	65.62
303	Cristiane Suave	04020035597	29/10/1981	75.00	56.25	50.00	81.25	65.62
304	Maria Emilia Sampaio Souza	04020005930	25/06/1962	75.00	50.00	56.25	81.25	65.62
305	Emanuele Serrano	04020004683	11/02/1979	75.00	50.00	56.25	81.25	65.62
306	Dirce Darodda	04020039266	04/01/1958	62.50	68.75	50.00	81.25	65.62
307	Gisele Santana Buso	04020003750	23/12/1972	62.50	62.50	56.25	81.25	65.62
308	Caroline Prestes Fernandes Silva	04020043069	12/02/1978	87.50	50.00	50.00	75.00	65.62
309	Edna Lima Almeida de Souza	04020040680	07/03/1973	81.25	56.25	50.00	75.00	65.62
310	Dulcelene Lopes	04020008107	01/09/1958	81.25	50.00	56.25	75.00	65.62
311	Luciane Benitez	04020005701	27/07/1971	81.25	50.00	56.25	75.00	65.62
312	Heloisa Prenzler de Souza	04020036313	27/02/1984	81.25	50.00	56.25	75.00	65.62
313	Zenita Costanzi Moreira	04020001900	22/10/1977	75.00	56.25	56.25	75.00	65.62
314	Karine Mendonca Pessoa	04020053757	24/10/1983	75.00	56.25	56.25	75.00	65.62
315	Mariana Sieni da Cruz Gallo	04020005590	01/08/1984	75.00	56.25	56.25	75.00	65.62
316	Ruth dos Santos Silva	04020013550	23/11/1962	68.75	68.75	50.00	75.00	65.62
317	Lourdes de Fatima Moreira Ferreira Santiago	04020005620	10/04/1959	68.75	62.50	56.25	75.00	65.62
318	Elizangela Lucyana Pereira	04020007925	31/01/1979	68.75	62.50	56.25	75.00	65.62
319	Vera Maria Naumes	04020027802	25/01/1978	68.75	56.25	62.50	75.00	65.62
320	Viviani Pinheiro	04020019338	18/01/1978	68.75	50.00	68.75	75.00	65.62
321	Fabiane Cristina Pirola	04020035465	21/05/1979	68.75	50.00	68.75	75.00	65.62
322	Marli Guimaraes da Silva	04020014964	06/05/1968	62.50	62.50	62.50	75.00	65.62
323	Tania Regina Caldini	04020021456	18/10/1962	56.25	81.25	50.00	75.00	65.62
324	Lauriela Oliveira Dorta Marques	04020013143	04/08/1975	93.75	50.00	50.00	68.75	65.62
325	Anabel de Fatima Hurmann Salvioni	04020002290	05/03/1966	87.50	50.00	56.25	68.75	65.62
326	Dayane de Souza Cano	04020042305	21/05/1982	87.50	50.00	56.25	68.75	65.62
327	Luciana dos Santos	04020027632	03/07/1978	81.25	62.50	50.00	68.75	65.62
328	Andressa Farias Fermio	04020002931	01/02/1981	81.25	62.50	50.00	68.75	65.62
329	Andreia Cristina de Moraes	04020017165	17/09/1980	81.25	56.25	56.25	68.75	65.62
330	Elizabeth Fernandes Bonicontra	04020006767	13/06/1956	81.25	50.00	62.50	68.75	65.62
331	Claudia Cristina Naird	04020029503	01/04/1972	75.00	62.50	56.25	68.75	65.62
332	Marta Amaro Bernardino	04020051711	09/02/1966	75.00	56.25	62.50	68.75	65.62
333	Leonor Gomes Vieira	04020030218	07/07/1974	75.00	56.25	62.50	68.75	65.62

334	Daniela Maffi Almiraó Serrano	04020001692	08/11/1977	75.00	50.00	68.75	68.75	65.62
335	Laila Beidaki Theodoro Gonçalves	04020015596	08/04/1977	68.75	56.25	68.75	68.75	65.62
336	Aline Cristina de Matos	04020032849	12/07/1984	68.75	56.25	68.75	68.75	65.62
337	Aparecida Lirane Barcelos Nunes	04020020620	29/03/1972	62.50	56.25	75.00	68.75	65.62
338	Ana Carla Lira Raposo	04020029538	19/07/1977	93.75	50.00	56.25	62.50	65.62
339	Lucia Kamaura	04020023106	10/09/1954	81.25	62.50	56.25	62.50	65.62
340	Mariângela Sieni da Cruz Gallo	04020005280	01/08/1984	75.00	56.25	68.75	62.50	65.62
341	Cristina Dias de Toledo	04020054389	17/01/1978	87.50	62.50	56.25	56.25	65.62
342	Rosimeire Aparecida Ferreira	04020043123	06/11/1967	87.50	68.75	56.25	50.00	65.62
343	Monica Regina da Veiga	04020011760	26/11/1966	87.50	56.25	68.75	50.00	65.62
344	Valquiria Cristina da Silva Neves	04020006465	05/12/1965	81.25	75.00	56.25	50.00	65.62
345	Gesely Fernanda Borges de Souza	04020011639	05/11/1980	62.50	56.25	50.00	87.50	64.06
346	Suzana Aparecida de Paula Pelegrini	04020023408	25/07/1974	75.00	50.00	50.00	81.25	64.06
347	Vanderleia Aparecida Costa Ferreira	04020005965	07/09/1967	68.75	50.00	56.25	81.25	64.06
348	Antonieta Duarte Arrigoni	04020007011	06/08/1974	62.50	50.00	62.50	81.25	64.06
349	Ana Cristina da Rocha	04020013178	21/03/1975	62.50	50.00	62.50	81.25	64.06
350	Josane Aparecida de Oliveira	04020012147	07/10/1961	75.00	56.25	50.00	75.00	64.06
351	Regiane Ramos	04020004462	18/08/1976	75.00	50.00	56.25	75.00	64.06
352	Cleuza de La Torre Garcia de Andrade	04020028108	23/02/1969	68.75	62.50	50.00	75.00	64.06
353	Kelly Fernanda Augusto da Silva	04020028477	23/11/1979	68.75	62.50	50.00	75.00	64.06
354	Leliane de Souza Nogueira	04020041481	18/03/1984	62.50	56.25	62.50	75.00	64.06
355	Josiane Teixeira da Silva	04020001773	05/01/1976	87.50	50.00	50.00	68.75	64.06
356	Daniela de Paula Marinho	04020011701	27/03/1979	81.25	56.25	50.00	68.75	64.06
357	Ludmila Dimitrovicht	04020048567	28/04/1980	81.25	56.25	50.00	68.75	64.06
358	Michele Daiane Liberati	04020052092	20/03/1981	81.25	56.25	50.00	68.75	64.06
359	Adriana Aparecida dos Santos	04020010756	01/12/1969	81.25	50.00	56.25	68.75	64.06
360	Josiane Aparecida Busquim	04020005825	13/09/1978	75.00	62.50	50.00	68.75	64.06
361	Fabiane Christina da Cruz	04020023203	28/02/1979	75.00	62.50	50.00	68.75	64.06
362	Cristina Gonçalves Cunha	04020023157	15/05/1976	75.00	56.25	56.25	68.75	64.06
363	Lucimar Pessi Aderaldo	04020049130	26/11/1960	75.00	50.00	62.50	68.75	64.06
364	Cristiane Masiero Escudero Balbino	04020024927	29/05/1975	68.75	68.75	50.00	68.75	64.06
365	Maria Aparecida Fabiano	04020051002	21/05/1955	68.75	56.25	62.50	68.75	64.06
366	Sheila Regina dos Santos Figueiredo	04020004870	13/11/1963	93.75	50.00	50.00	62.50	64.06
367	Sueli Gomes Brenzam	04020033446	05/08/1952	87.50	56.25	50.00	62.50	64.06
368	Maria Odete Tolomeotti Veque	04020027837	09/05/1959	81.25	62.50	50.00	62.50	64.06
369	Erika Regina Santana da Silva	04020011949	23/03/1975	81.25	56.25	56.25	62.50	64.06
370	Clari Aparecida Toni Cardinal	04020000530	10/05/1961	81.25	50.00	62.50	62.50	64.06
371	Eloisa Mendes Gualberto	04020001145	25/11/1981	81.25	50.00	62.50	62.50	64.06
372	Suzane Pereira da Silva	04020049970	07/04/1971	75.00	62.50	56.25	62.50	64.06
373	Veridiana Carnauba	04020015952	26/09/1973	75.00	62.50	56.25	62.50	64.06
374	Elisandra Ventura de Andrade	04020011825	29/05/1976	68.75	56.25	68.75	62.50	64.06
375	Silvia Helena Jonas	04020032016	04/03/1979	93.75	50.00	56.25	56.25	64.06
376	Katia Greise Peres	04020019184	24/06/1983	87.50	62.50	50.00	56.25	64.06
377	Kassia Faria dos Santos	04020026326	02/09/1980	81.25	62.50	56.25	56.25	64.06
378	Rosana Maria Ferreira Berssanette	04020010497	30/05/1963	81.25	56.25	62.50	56.25	64.06
379	Waldirleia Baragatti Cabrera	04020033004	22/02/1970	68.75	75.00	56.25	56.25	64.06
380	Ligia Harumi Shingu de Oliveira	04020029740	30/03/1967	93.75	62.50	50.00	50.00	64.06
381	Thais Cristina Rossi	04020037506	07/06/1979	87.50	56.25	62.50	50.00	64.06
382	Aline Cristian Sabino	04020037417	14/02/1985	81.25	75.00	50.00	50.00	64.06
383	Silveria Pereira Cassimiro	04020035368	31/12/1952	68.75	75.00	62.50	50.00	64.06
384	Rosana Soares Delmonaco de Carvalho	04020013380	09/12/1976	68.75	50.00	50.00	81.25	62.50
385	Amalia Grazielle Feitosa Machado	04020017459	01/03/1979	62.50	56.25	50.00	81.25	62.50
386	Edilane Pereira Rodrigues	04020028493	19/05/1978	75.00	50.00	50.00	75.00	62.50
387	Silvana Oliveira dos Santos	04020037549	19/05/1979	75.00	50.00	50.00	75.00	62.50
388	Rafaela Caroline Ragazzi	04020023696	03/01/1984	68.75	56.25	50.00	75.00	62.50
389	Ana Paula Sanches Zapata	04020042615	28/05/1976	68.75	50.00	56.25	75.00	62.50
390	Adriana Rodrigues Pereira	04020044677	17/06/1977	68.75	50.00	56.25	75.00	62.50
391	Yone Siqueira da Silva	04020048648	24/01/1953	62.50	62.50	50.00	75.00	62.50
392	Alessandra Massan	04020029104	21/10/1977	62.50	62.50	50.00	75.00	62.50
393	Sidinea Bertolla Volpini	04020005752	21/07/1967	81.25	50.00	50.00	68.75	62.50
394	Gabriela Rezende Freitas	04020022240	03/01/1981	75.00	50.00	56.25	68.75	62.50
395	Maria Carolina Campos	04020037573	27/05/1981	75.00	50.00	56.25	68.75	62.50
396	Patrícia Aparecida Cruz Guedes	04020031630	08/12/1976	62.50	62.50	56.25	68.75	62.50
397	Tahis Gonçalves Gardiano	04020014840	16/02/1979	62.50	56.25	62.50	68.75	62.50
398	Rosângela de Sousa Cardoso	04020017823	10/04/1973	81.25	56.25	50.00	62.50	62.50
399	Rosana Maria Vialli	04020009308	24/03/1963	81.25	50.00	56.25	62.50	62.50
400	Marineia Aparecida Augusto	04020052726	26/05/1974	75.00	56.25	56.25	62.50	62.50
401	Nanci Napolitana Gonçalves	04020026091	31/03/1976	75.00	56.25	56.25	62.50	62.50
402	Lucilene Lazari	04020017343	13/05/1983	75.00	56.25	56.25	62.50	62.50
403	Milene Rosalia Tessari de Oliveira	04020023866	04/09/1964	68.75	62.50	56.25	62.50	62.50
404	Eliane Ventura de Andrade	04020011752	08/08/1979	68.75	50.00	68.75	62.50	62.50
405	Patrícia Fabiane de Almeida	04020032970	04/12/1979	62.50	68.75	56.25	62.50	62.50
406	Grasieli Paula dos Santos	04020012694	23/04/1981	81.25	62.50	50.00	56.25	62.50
407	Marisa Pereira Bocate	04020034060	26/12/1978	81.25	50.00	62.50	56.25	62.50
408	Elaine dos Santos Costa	04020040930	31/05/1976	81.25	56.25	62.50	50.00	62.50
409	Marcia Ribeiro dos Santos Silva	04020054338	23/02/1960	75.00	62.50	62.50	50.00	62.50
410	Izabel Nilceia Sales Tostes	04020032938	15/02/1964	50.00	50.00	56.25	87.50	60.94
411	Margareth Aparecida Alquati	04020015235	18/12/1962	62.50	50.00	50.00	81.25	60.94

412	Rosangela Aparecida Ximenez	04020006198	14/07/1974	62.50	50.00	50.00	81.25	60.94
413	Juliana dos Santos Simabucuro	04020007747	24/06/1980	62.50	50.00	50.00	81.25	60.94
414	Leny Limucio Norbiato	04020025427	23/02/1970	68.75	50.00	50.00	75.00	60.94
415	Regiane Cristina Ponce	04020012317	11/07/1979	62.50	56.25	50.00	75.00	60.94
416	Sandra Mara da Silva Peron	04020014506	29/01/1978	56.25	62.50	50.00	75.00	60.94
417	Petra Carla Gomes Pavlak	0402002583	03/10/1975	50.00	68.75	50.00	75.00	60.94
418	Iramar Fernades Pamplona	04020050480	15/03/1964	50.00	56.25	62.50	75.00	60.94
419	Angela Assis de Oliveira	04020005116	16/05/1969	75.00	50.00	50.00	68.75	60.94
420	Debora Aparecida Marchi	04020008018	07/12/1971	75.00	50.00	50.00	68.75	60.94
421	Glauce Lilian Pedroso Alves Arruda	04020024501	28/04/1978	75.00	50.00	50.00	68.75	60.94
422	Carolini Aparecida Oliveira Campanholi	04020040540	23/10/1980	75.00	50.00	50.00	68.75	60.94
423	Neusa Crepaldi Vigatto	04020035155	11/12/1964	68.75	56.25	50.00	68.75	60.94
424	Ana Elisa Duarte Matheus	04020039304	26/12/1984	56.25	56.25	62.50	68.75	60.94
425	Silvia Candido Moraes	04020001382	24/10/1964	75.00	56.25	50.00	62.50	60.94
426	Ana Paula Simoes de Lima Freitas	04020016517	12/06/1980	75.00	56.25	50.00	62.50	60.94
427	Olga Maria da Fonseca	04020052742	02/11/1957	75.00	50.00	56.25	62.50	60.94
428	Rosemary Dias	04020037000	17/05/1967	75.00	50.00	56.25	62.50	60.94
429	Daniela Berezouski	04020036666	10/04/1973	75.00	50.00	56.25	62.50	60.94
430	Cleusa Aparecida dos Santos	04020020883	24/07/1962	68.75	62.50	50.00	62.50	60.94
431	Lucia Baran Shimizu	04020034132	21/03/1967	68.75	50.00	62.50	62.50	60.94
432	Geocelia Alves Ribeiro	04020002214	14/10/1968	68.75	50.00	62.50	62.50	60.94
433	Telma Aparecida de Souza Lima	04020046378	15/02/1977	68.75	50.00	62.50	62.50	60.94
434	Maria Inez Bueno Modesto	04020037395	22/10/1954	62.50	56.25	62.50	62.50	60.94
435	Roselaine Prudencio Lampe	04020004713	28/06/1975	75.00	62.50	50.00	56.25	60.94
436	Adriana Araujo Furlan	04020026288	16/07/1974	68.75	56.25	62.50	56.25	60.94
437	Regiane Fardim Eguedis	04020025940	05/10/1975	56.25	68.75	62.50	56.25	60.94
438	Aracy de Queiroz Oliveira	04020017335	26/04/1944	93.75	50.00	50.00	50.00	60.94
439	Aline Pedrina Rodrigues	04020037980	26/03/1981	87.50	56.25	50.00	50.00	60.94
440	Ana Christina Melquiades	04020005396	07/02/1986	75.00	62.50	56.25	50.00	60.94
441	Viviane Cristina Breganholi	04020017971	12/03/1985	68.75	75.00	50.00	50.00	60.94
442	Silvia Helena Myszkowski	04020000947	01/01/1957	68.75	62.50	62.50	50.00	60.94
443	Rosangela Furlanetto Garcia	04020040825	17/02/1963	56.25	50.00	56.25	75.00	59.38
444	Silvia Madalena Dias Salco	04020048133	31/01/1972	50.00	56.25	56.25	75.00	59.38
445	Catharina Helena Salviatto Depieri	04020019028	14/10/1983	68.75	50.00	50.00	68.75	59.38
446	Ana Claudia Radigonda	04020044243	09/03/1969	62.50	56.25	50.00	68.75	59.38
447	Karen Leticia Matos da Silva	04020050570	20/03/1981	56.25	56.25	56.25	68.75	59.38
448	Jandira Lima dos Santos	04020015081	30/01/1952	75.00	50.00	50.00	62.50	59.38
449	Michelle Brambilla de Oliveira Kozuki	04020033640	10/12/1970	75.00	50.00	50.00	62.50	59.38
450	Daniela Maximo de Lima	04020018749	23/11/1977	75.00	50.00	50.00	62.50	59.38
451	Crislaine Lucas Delfino	04020018536	11/03/1981	68.75	56.25	50.00	62.50	59.38
452	Marisa Romi Belfort	04020011930	26/05/1954	68.75	50.00	56.25	62.50	59.38
453	Sandra Mara Azevedo	04020031680	09/02/1967	68.75	50.00	56.25	62.50	59.38
454	Iris Mieko Kono	04020015936	30/05/1975	68.75	50.00	56.25	62.50	59.38
455	Alessandra Cristina da Silva	04020023580	03/10/1978	62.50	56.25	56.25	62.50	59.38
456	Fabiana Aranda de Campos	04020034540	02/09/1979	62.50	56.25	56.25	62.50	59.38
457	Gracieli Martins Ramos	04020044332	05/08/1978	56.25	68.75	50.00	62.50	59.38
458	Regina Mara Junqueira	04020029325	12/03/1963	56.25	56.25	62.50	62.50	59.38
459	Alessandra Martins	04020015731	17/01/1979	81.25	50.00	50.00	56.25	59.38
460	Maria Sueli Mello Palomares Rufino	04020021944	28/09/1957	75.00	56.25	50.00	56.25	59.38
461	Wagner Benedito de Oliveira	04020011450	29/11/1973	75.00	56.25	50.00	56.25	59.38
462	Clarice Veزارo Eiras	04020016380	24/06/1962	75.00	50.00	56.25	56.25	59.38
463	Sandra Cristina Pocas	04020052157	11/04/1971	68.75	62.50	50.00	56.25	59.38
464	Izaura Ferreira Caires	04020034035	26/03/1963	68.75	56.25	56.25	56.25	59.38
465	Eliete Gomes da Silva Villela	04020031087	11/04/1967	62.50	56.25	62.50	56.25	59.38
466	Adriana Alves Moraes de Almeida	04020011124	09/09/1974	62.50	56.25	62.50	56.25	59.38
467	Geraldo Pereira Mendes Neto	04020034760	30/04/1983	75.00	56.25	56.25	50.00	59.38
468	Celma Arjonas Galharde	04020035600	16/12/1956	68.75	68.75	50.00	50.00	59.38
469	Alexandre Neto de Andrade	04020008697	22/12/1978	68.75	50.00	68.75	50.00	59.38
470	Cilene de Carvalho Secco Miranda	04020001650	19/05/1968	56.25	75.00	56.25	50.00	59.38
471	Lucelia Fernandes Martins	04020005663	07/10/1979	56.25	50.00	50.00	75.00	57.81
472	Adriana dos Reis Vieira	04020001528	06/08/1973	56.25	56.25	50.00	68.75	57.81
473	Vania Pereira dos Santos	04020031931	11/07/1978	56.25	50.00	56.25	68.75	57.81
474	Rosecandida Maria Keilhold	04020050910	06/03/1960	68.75	50.00	50.00	62.50	57.81
475	Patricia de Cassia Delfino	04020022312	28/03/1975	68.75	50.00	50.00	62.50	57.81
476	Renata Patricia Furlanetto Vaz	04020004411	10/01/1976	62.50	56.25	50.00	62.50	57.81
477	Sandra Mara Briega	04020017920	01/05/1968	56.25	50.00	62.50	62.50	57.81
478	Marilsa Aparecida da Silva	04020038812	03/02/1974	75.00	50.00	50.00	56.25	57.81
479	Creusa dos Santos Camara	04020008590	05/07/1967	68.75	50.00	56.25	56.25	57.81
480	Josiane Ferreira Euclides	04020009383	10/05/1982	68.75	50.00	56.25	56.25	57.81
481	Eliandra Gislaine Ribeiro	04020027730	30/07/1973	62.50	62.50	50.00	56.25	57.81
482	Denise Aparecida de Moraes	04020009359	26/05/1980	50.00	56.25	68.75	56.25	57.81
483	Lea Shirley Gentilho	04020006961	04/11/1977	75.00	56.25	50.00	50.00	57.81
484	Maria Teresa Balsani Garcia	04020027462	28/01/1966	68.75	56.25	56.25	50.00	57.81
485	Maria Aparecida Sartorio	04020034345	05/10/1960	62.50	56.25	62.50	50.00	57.81
486	Gesmeny Majer de Melo	04020027934	10/10/1967	56.25	50.00	50.00	68.75	56.25
487	Ivone Gomes da Rocha Galdino	04020021677	08/12/1969	56.25	56.25	50.00	62.50	56.25
488	Sandra Aparecida Feitosa	04020047480	10/02/1969	50.00	50.00	62.50	62.50	56.25
489	Leila Maria Scholze	04020034680	29/05/1969	62.50	56.25	50.00	56.25	56.25

490	Vanessa Alline Diogo	04020036011	05/01/1979	75.00	50.00	50.00	50.00	56.25
491	Rafaela Maria Massi	04020009103	18/05/1981	75.00	50.00	50.00	50.00	56.25
492	Lazara de Souza Faria	04020019826	22/04/1956	50.00	56.25	50.00	62.50	54.69
493	Rosemeire Ramos	04020033160	01/09/1968	62.50	50.00	50.00	56.25	54.69
494	Sandra Santos de Carvalho	04020027209	20/12/1979	62.50	50.00	50.00	56.25	54.69
495	Nelsivonia Dias Bispo Moraes	04020024838	15/07/1977	56.25	50.00	56.25	56.25	54.69
496	Claudia Daniele Rocha	04020036828	14/08/1979	62.50	56.25	50.00	50.00	54.69
497	Clea Mara Dispensiri	04020042585	29/09/1960	56.25	56.25	56.25	50.00	54.69
498	Silmara Cristina dos Santos Tolomi	04020014808	16/02/1968	56.25	50.00	56.25	50.00	53.12
499	Izabel Maria dos Santos	04020033020	09/03/1953	50.00	56.25	56.25	50.00	53.12
500	Luciana Paula de Lima	04020023700	19/08/1977	50.00	50.00	50.00	56.25	51.56
501	Maria Izabel da Silva	04020021774	03/03/1974	56.25	50.00	50.00	50.00	51.56
502	Luciene Aparecida da Silva	04020010110	29/11/1965	50.00	50.00	50.00	50.00	50.00

ERRATAS

Em 08/04/2004 foi publicado o Edital 006/2004/SF no Jornal Oficial do Município nº 555, em virtude do Projeto de Pavimentação Asfáltica do Jardim Maria do Carmo, localizado no lote 319-A, da Gleba Jacutinga, conforme o artigo 261 da Lei n.º 7.303/97, Código Tributário Municipal.

A Secretaria de Fazenda, no âmbito de suas atribuições, vem retificar informações constantes do edital, no que se refere aos seguintes itens:

- Item F) Imóveis Beneficiados onde aparece:
"Quadra 03, Jardim Nova Olinda , Data 08"

Leia-se:

Quadra 03, Jardim Nova Olinda, Data 18

- E onde consta:

"A Contribuição de Melhoria para esta obra será lançada em 60 (sessenta) parcelas mensais, tendo seus valores corrigidos na forma do artigo 266 da Lei 7.303/97, do Código Tributário Municipal."

Leia-se:

A Contribuição de Melhoria para esta obra será lançada com base no prazo e parcelamento especificados no contrato de financiamento firmado entre o Município e a Agência de Fomento do Paraná, e poderá ser de até 96

(noventa e seis) parcelas mensais e com um prazo de carência de 1 (um) ano para o vencimento da 1ª parcela, tendo seus valores corrigidos na forma do artigo 266 da Lei 7.303/97, do Código Tributário Municipal.

Londrina, 20 de maio de 2004.
Rubens Menoli - Secretário de Fazenda.



No Decreto 264/04, publicado no Jornal Oficial nº 562 de 17/05/04, onde se lê:

Art. 3º ...

1410.08.244.0013.1.112 - 3.3.50.43

Fonte 001, leia-se

1410.08.244.0013.1.112 - 3.3.50.41

Fonte 001.

DECRETO

DECRETO Nº 257 DE 11 DE MAIO DE 2004

SÚMULA: Aprova o Regimento Interno da Secretaria Municipal de Educação.

O PREFEITO DO MUNICÍPIO DE LONDRINA, ESTADO DO PARANÁ, no uso de suas atribuições legais e em consonância com disposto no artigo 34, da Lei nº 8.834, de 1 de julho de 2002,

DECRETA:

Art. 1º Fica aprovado o Regimento Interno da Secretaria Municipal de Educação, que com este ato se institui, fixado nos termos da Lei nº 8.834 de 1 de julho de 2002.

Art. 2º Este decreto entrará em vigor na data de sua publicação, revogando-se as disposições em contrário.

Londrina, 11 de maio de 2004. Nedson Luiz Micheleti - Prefeito do Município; Adalberto Pereira da Silva - Secretário de Governo; Adilson Muneo Kemotsu - Secretário de Gestão Pública; Carmem Lucia Baccaro Sposti - Secretária de Educação.

SECRETARIA MUNICIPAL DE EDUCAÇÃO

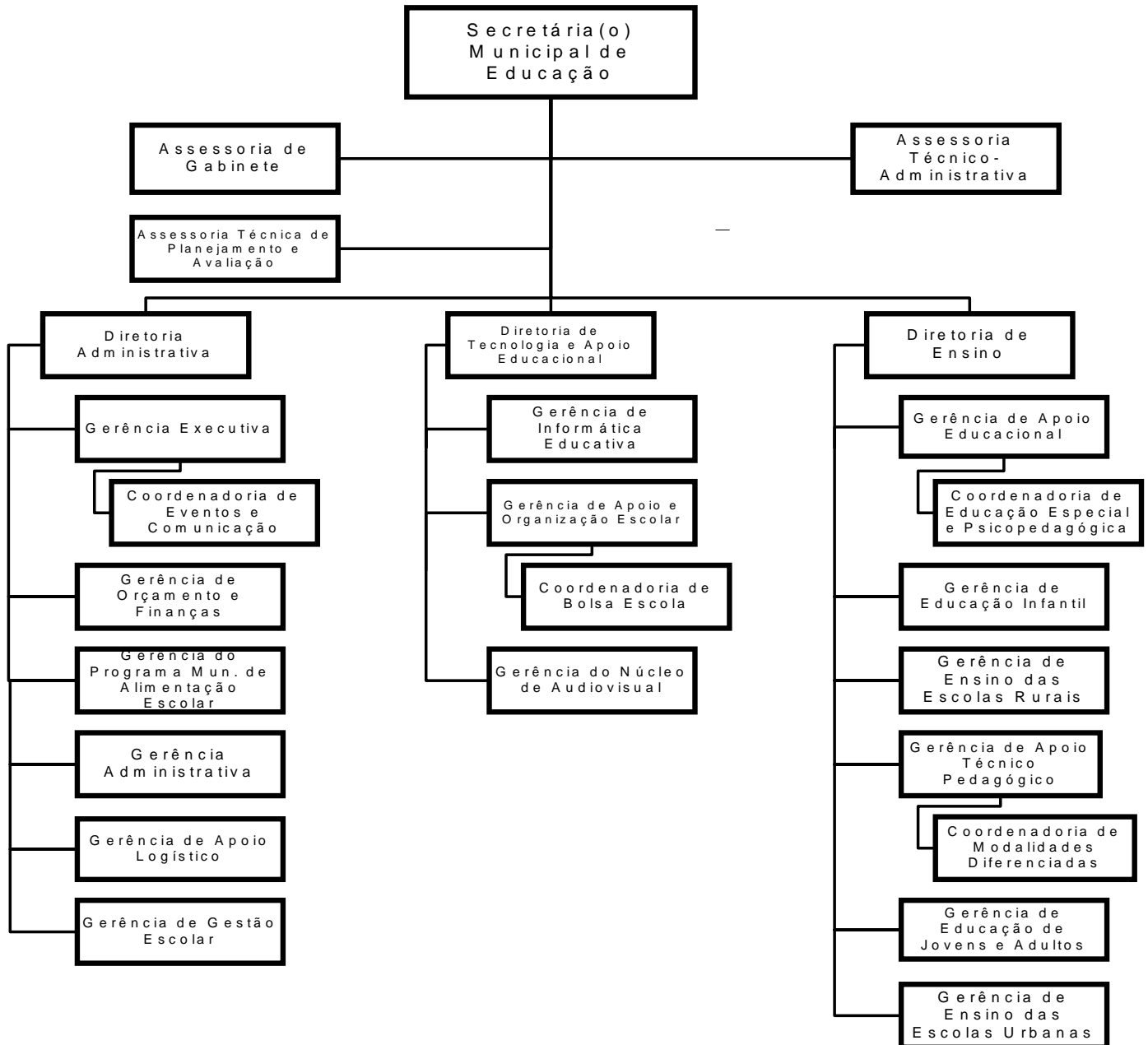

SECRETARIA MUNICIPAL DE EDUCAÇÃO
REGIMENTO INTERNO
 CAPÍTULO I
 DA FINALIDADE E COMPETÊNCIA

Art. 1º A Secretaria Municipal de Educação, parte integrante do Sistema Municipal de Ensino (Lei Municipal 9.012 de 23/12/02), inserida no Sistema Organizacional da Prefeitura do Município, pela Lei Municipal nº 8.834 de 1 de julho de 2002, tem por finalidade planejar, executar, acompanhar e avaliar a Educação Infantil e o Ensino Fundamental da Rede Municipal, a que se refere o Título II da Lei Federal nº 9.394 de 20 de dezembro de 1996, buscando assegurar a

igualdade, a liberdade, a solidariedade, o exercício da cidadania e a qualificação para o trabalho.

Art.2º A Secretaria Municipal de Educação, órgão diretamente subordinado ao Prefeito, compete:

- I- ofertar, prioritariamente, o Ensino Fundamental;
- II- ofertar a Educação Infantil em Centros de Educação Infantil e pré-escolas;
- III- ofertar, diretamente ou mediante convênio, educação a jovens e adultos;
- IV- planejar, supervisionar, dirigir e controlar o ensino público municipal;
- V- organizar e manter as

- instituições do seu sistema de ensino;
- VI- integrar as políticas e planos educacionais ao Município, da União e do Estado;
- VII- democratizar a gestão de seu processo de ensino;
- VIII- orientar, acompanhar, fiscalizar e controlar as instituições infantis filantrópicas conveniadas; e
- IX- efetuar outras atividades afins, no âmbito de sua competência.

Art. 3º As atividades da Administração Municipal obedecerão aos princípios da legalidade, impessoalidade, moralidade, publicidade, razoabilidade e eficiência e, também, ao seguinte:

- I- participação popular;
- II- inclusão social;
- III- qualidade ambiental; e
- IV- desenvolvimento sustentável.

CAPÍTULO II DA ORGANIZAÇÃO

Art. 4º A Secretaria Municipal de Educação tem a seguinte Estrutura Organizacional:

1. GABINETE

1.1 Assessoria Técnico-Administrativa

1.2 Assessoria de Gabinete

1.3 Assessoria Técnica de Planejamento e Avaliação

2. DIRETORIA ADMINISTRATIVA

2.1 Gerência Executiva

2.1.1 Coordenadoria de Eventos e Comunicação

2.2 Gerência de Orçamento e Finanças

2.3 Gerência do Programa Municipal de Alimentação Escolar

2.4 Gerência Administrativa

2.5 Gerência de Apoio Logístico

2.6 Gerência de Gestão Escolar

3. DIRETORIA DE TECNOLOGIA E APOIO EDUCACIONAL

3.1 Gerência de Informática Educativa

3.2 Gerência de Apoio e Organização Escolar

3.2.1 Coordenadoria de Bolsa Escola

3.3 Gerência do Núcleo de Audiovisual

4. DIRETORIA DE ENSINO

4.1 Gerência de Apoio Educacional

4.1.1 Coordenadoria de Educação Especial e Psicopedagógica

4.2 Gerência de Educação Infantil

4.3 Gerência de Ensino das Escolas Rurais

4.4 Gerência de Apoio Técnico-Pedagógico

4.4.1 Coordenadoria de Modalidades Diferenciadas

4.5 Gerência de Educação de Jovens e Adultos

4.6 Gerência de Ensino das Escolas Urbanas

CAPÍTULO III

DAS ATRIBUIÇÕES DAS UNIDADES SEÇÃO I

DA ASSESSORIA TÉCNICO-ADMINISTRATIVA

Art. 5º À Assessoria Técnico-

Administrativa, diretamente subordinada ao(a) Titular da Pasta, compete:

I- oficial órgãos e empresas sobre assuntos afetos à parte técnica da Secretaria;

II- acompanhar a ocupação e desocupação de imóveis residenciais do Município, edificados nas dependências das unidades escolares, mantendo o controle formal e atualizando os dados;

III- elaborar minutas de portaria interna, resolução, ordem de serviço, projeto de lei, decreto, justificativas, normas regulamentadoras ou outros instrumentos legais, quando solicitado;

IV- prestar atendimento às comunidades e aos servidores, quando solicitado;

V- preparar as respostas em pedido de informação oriundo da Câmara Legislativa, Tribunal de Contas, Ministério Público e Poder Judiciário;

VI- programar e assessorar agendamento e audiências, despachos e assinaturas de documentos; e

VII- desempenhar outras tarefas pertinentes ou que lhes sejam delegadas.

Seção II

DA ASSESSORIA DE GABINETE

Art. 6º À Assessoria de Gabinete, diretamente subordinada ao(a) Titular da Pasta, compete:

I- redigir documentos propostos pela Secretária de Educação;

II- atender e encaminhar solicitações da Imprensa;

III- acompanhar e contribuir para a viabilização dos eventos programados pela Secretaria;

IV- atender e encaminhar as solicitações, denúncias e reclamações de pais, alunos, professores e comunidade para o setor diretamente responsável para que sejam tomadas as providências necessárias;

V- organizar e arquivar documentos do(a) Titular da Pasta;

VI- elaborar planilha e agendamento de viagens do Titular da Pasta, para participar de eventos, reuniões e congressos em outras cidades ou

estados; e

VII- cooperar com as demais unidades administrativas da estrutura organizacional, no desempenho de suas atividades.

Seção III

DA ASSESSORIA TÉCNICA DE PLANEJAMENTO E AVALIAÇÃO

Art. 7º À Assessoria Técnica de Planejamento e Avaliação, diretamente subordinada ao(a) Titular da Pasta, compete:

I- elaborar, acompanhar e avaliar projetos, visando à captação de recursos junto aos órgãos municipais, estaduais, federais e da iniciativa privada;

II- acompanhar a tramitação dos projetos e propostas encaminhados dos órgãos e agentes financiadores, registrando as informações necessárias;

III- elaborar instrumentos que objetivem a coleta de dados nos diversos setores da Secretaria de Educação;

IV- realizar estudos para execução de obras físicas de reforma, ampliação e construção de unidades escolares, que visem à melhoria quantitativa da oferta de ensino da rede escolar;

V- elaborar, juntamente com a Gerência de Orçamento e Finanças, a proposta orçamentária da Secretaria de Educação;

VI- realizar pesquisas, estudos e avaliação de dados da Secretaria de Educação e do Município, objetivando traçar metas para a melhoria do ensino municipal PPA - LDO - LOA;

VII- realizar pesquisas e estudos que forneçam subsídios para a elaboração de projetos, propostas, publicações e outros documentos expedidos pela Secretaria Municipal de Educação;

VIII- registrar dados significativos do município, da Secretaria de Educação e da Rede Municipal de Ensino;

IX- verificar a necessidade e planejar os serviços a serem executados na rede física de Escolas e CMEI's, visando à viabilização de sua execução;

X- acompanhar, juntamente com a Gerência de Apoio Logístico e Gerência Executiva, a execução

das obras da rede física; e
 XI- desenvolver outras atividades afins, no âmbito de suas competências.

SEÇÃO IV DA DIRETORIA ADMINISTRATIVA

Art. 8º À Diretoria Administrativa, diretamente subordinada ao(a) Titular da Pasta, compete:

- I- implementar procedimentos, de forma articulada com as demais Diretorias e Assessorias, visando à efetivação das diretrizes de políticas educacionais da administração;
- II- acompanhar com a Assessoria Técnica de Planejamento e Avaliação a elaboração da Proposta Orçamentária da Secretaria, realizada pela Gerência de Orçamento e Finanças;
- III- planejar, convocar e coordenar reuniões administrativas com diretores/ diretoras das escolas e CMEI's, em conjunto ou não com Gerências/ Diretorias e/ ou Assessorias; e
- IV- desenvolver outras atividades afins, no âmbito de suas competências.

GERÊNCIA EXECUTIVA

Art. 9º À Gerência Executiva, diretamente subordinada ao(a) Diretor(a) Administrativo(a), compete:

- I- gerenciar o atendimento do protocolo;
- II- gerenciar, acompanhar e controlar o volume gasto de fotocópias;
- III- responder pelo agendamento e atendimento de transporte para a Secretaria de Educação (responsável pelo bom atendimento dos motoristas);
- IV- acompanhar e avaliar os convênios, objetivando a fiscalização do cumprimento das metas para efeito de repasse de recursos;
- V- acompanhar a execução de contratos diversos, objetivando o pagamento dos serviços prestados;
- VI- organizar e dirigir o Cerimonial da Secretaria de Educação;
- VII- acompanhar, juntamente com a Gerência de Apoio Logístico e Assessoria Técnica de Planejamento e Avaliação, a execução das obras da rede física;

- VIII- elaborar planilha e agendamento de viagens do Titular da Pasta, para participar de eventos, reuniões e congressos em outras cidades ou estados; e
- IX- desenvolver outras atividades afins, no âmbito de suas competências.

DA COORDENADORIA DE EVENTOS E COMUNICAÇÃO

Art. 10. À Coordenadoria de Eventos e Comunicação, diretamente subordinada à (ao) Gerente Executiva(o), compete:

QUANTO AOS ASSUNTOS PROTOCOLARES:

- I- registro e rastreamento da documentação recebida e expedida pela Secretaria de Educação;
- II- criação e manutenção dos arquivos de fotos e notícias afins, veiculadas na Imprensa;
- III- criação e manutenção dos arquivos de materiais gráficos;
- IV- estabelecimento e divulgação da diagramação oficial das correspondências;
- V- elaboração e redação da correspondência social da Secretaria (aniversários, formaturas, pêsames);
- VI- atendimento e encaminhamento de solicitações da Imprensa.

QUANTO ÀS AÇÕES DE ROTINA:

- I- acompanhamento da mídia jornalística e manutenção do clipping;
- II- orientação, quando solicitado, quanto ao uso correto de Símbolos Nacionais e Municipais;
- III- comunicação direta com o Núcleo de Comunicação da PML para o estabelecimento de políticas de comunicação, bem como com os profissionais da imprensa para agendamento de entrevista e outros esclarecimentos;
- IV- estabelecimento de diretrizes para a divulgação de eventos de outros órgãos internos e aos centros administrativos; bem como unidades escolares;
- V- elaboração, manutenção e atualização do mailing de autoridades Municipais, Estaduais e Federais;
- VI- elaboração, manutenção e fornecimento aos órgãos solicitantes, de listagens de autoridades e demais listagens

internas.

QUANTO À ORGANIZAÇÃO DE EVENTOS:

- I- organização dos eventos da Secretaria (encontros, reuniões, palestras, inaugurações, entre outros);
- II- elaboração do Roteiro e Cerimonial dos eventos;
- III- contato direto com o gabinete do Prefeito para elaboração da "Agenda de Eventos";
- IV- comunicação direta com o cerimonial do Prefeito para estabelecimento de políticas;
- V- contato com convidados para as cerimônias;
- VI- estabelecimento de visitas precursoras aos locais dos eventos;
- VII- solicitação dos serviços necessários para a infra-estrutura dos eventos;
- VIII- elaboração de textos para convites, placas, faixas e troféus;
- IX- avaliação de desempenho das atividades das comissões organizadoras dos eventos da Secretaria.

DA GERÊNCIA DE ORÇAMENTO E FINANÇAS

Art. 11. À Gerência de Orçamento e Finanças, diretamente subordinada ao(a) Diretor(a) Administrativo(a), compete:

- I- elaborar planilhas de cálculos e empenhos dos repasses de recursos financeiros, bem como receber, conferir e encaminhar documentação das APM's, APF's e Entidades Filantrópicas;
- II- emitir pedidos de contratação de serviços, cursos e autorização para viagens, autorizados pelo Titular da Pasta;
- III- realizar a aquisição de "passes urbanos", através de solicitação feita pela Gerência Administrativa;
- IV- receber, conferir, controlar e encaminhar, para pagamento com as devidas notas fiscais de fornecedores e/ou prestadores de serviços, todos os empenhos da Secretaria de Educação;
- V- receber, analisar e elaborar planilhas de custos das Gerências; bem como, empenhos, quanto à aquisição de materiais permanentes e de consumo, através de pedido de compras e de estoque;

VI- receber planilhas e faturas; emitir empenhos de consumo de água, energia elétrica e telefone das escolas, centros de educação infantil e demais unidades da Secretaria de Educação;

VII- elaborar documentos pertinentes à própria Gerência e / ou Diretoria Administrativa;

VIII- desenvolver outras atividades afins, no âmbito de suas competências.

DA GERÊNCIA DO PROGRAMA MUNICIPAL DE ALIMENTAÇÃO ESCOLAR

Art. 12. À Gerência do Programa de Alimentação Escolar, diretamente subordinada ao(a) Diretor(a) Administrativo(a), compete:

I- acompanhar, através de controle sistemático, o fornecimento da Merenda Escolar para os alunos beneficiários do PNAE;

II- acompanhar os testes de aceitabilidade de gêneros alimentícios apresentados para aquisição;

III- atender fornecedores, prestando informações e orientações;

IV- coordenar o recebimento, armazenamento e a distribuição dos gêneros alimentícios;

V- cumprir, no âmbito municipal, as diretrizes estabelecidas pelo Programa Nacional de Alimentação Escolar - PNAE;

VI- elaborar cardápio, visando à plena utilização de forma adequada dos gêneros adquiridos;

VII- elaborar planilha (pauta alimentar) para aquisição dos gêneros alimentícios;

VIII- planejar e elaborar pedido, bem como sugerir exigências para elaboração do edital de licitação para a aquisição dos gêneros alimentícios destinados aos Programas de Merenda Escolar;

IX- encaminhar amostra de gêneros alimentícios ao Núcleo de Controle de Qualidade (Laboratório TAM - UEL e/ou Vigilância Sanitária do Município), para análise laboratorial;

X- estimular e apoiar programas especiais na área de alimentação escolar;

XI- promover estudos e pesquisas, visando à melhoria de qualidade da Merenda Escolar oferecida;

XII- planejar cursos destinados à Direção/ Merendeiras das unidades, visando à orientação, quanto à estocagem de alimentos, higiene dos depósitos e das merendeiras, no preparo e distribuição da merenda escolar; bem como na utilização, pelas merendeiras, de vestuários apropriados ao trabalho (jaleco, touca, sapatos fechados);

XIII- planejar, executar, coordenar e avaliar as atividades do Programa Municipal de Alimentação Escolar;

XIV- planejar e promover cursos de capacitação para pessoal envolvido na manipulação, distribuição e preparo dos alimentos;

XV- promover reuniões e encontros, com diretores ou diretoras de escolas, Centros de Educação Infantil e Entidades Filantrópicas, com o objetivo de aperfeiçoar o atendimento do Programa;

XVI- realizar visitas periódicas às unidades escolares, CMEI's e entidades cadastradas junto ao PNAE/ FNDE, promovendo a orientação e acompanhamento do Programa de Merenda; e

XVII- desenvolver outras atividades afins, no âmbito de suas competências.

DA GERÊNCIA ADMINISTRATIVA

Art. 13. À Gerência Administrativa, diretamente subordinada ao(a) Diretor(a) Administrativo(a), compete:

I- controlar a frequência dos servidores(as), elaborando boletim de frequência do Centro Administrativo, Escolas Municipais e CMEI's;

II- controlar e manter atualizado o quadro de pessoal da Secretaria Municipal de Educação, indicando necessidades e alternativas de solução;

III- manter o registro e controle da tramitação dos requerimentos referentes à vida funcional dos servidores(as) da Secretaria;

IV- elaborar documentos pertinentes à própria Gerência e / ou Diretoria;

V- Participar, quando convocado, de reuniões promovidas pela Diretoria;

VI- manter-se atualizada quanto às legislações pertinentes à vida funcional dos servidores(as);

VII- participar de cursos que visem

ao aperfeiçoamento da gestão de política de pessoal;

VIII- manter o arquivo inativo em condições de consulta para os diversos setores;

IX- atender e prestar informações aos servidores(as) e à comunidade;

X- participar, quando convocado, de reuniões promovidas pela Diretoria e / ou Titular da Pasta;

XI- realizar em parceria com a Diretoria de Ensino, o concurso para atribuição de Carga Suplementar de Trabalho;

XII- realizar, em parceria com a Diretoria de Ensino, o concurso de remoção de pessoal;

XIII- realizar, mensalmente, estatística referente ao pessoal lotado na Secretaria de Educação, disponibilizando meio eletrônico para acesso;

XIV- quantificar e informar, mensalmente, o número de "passes urbanos" a serem adquiridos pela Gerência de Orçamento e Finanças, observando o calendário de compras; e

XV- desenvolver outras atividades afins, no âmbito de suas competências.

DA GERÊNCIA DE APOIO LOGÍSTICO

Art. 14. À Gerência de Apoio Logístico, diretamente subordinada ao(a) Diretor(a) Administrativo(a), compete:

I- receber, conferir e assinar recebimento definitivo em notas fiscais pertinentes à própria Gerência;

II- planejar e elaborar pedido, bem como sugerir exigências na elaboração do edital de licitação para a contratação dos serviços terceirizados (transporte escolar rural, limpeza, conservação e monitoramento do sistema de alarme nas Escolas, CMEI's e outros setores da Secretaria de Educação); bem como coordenar, acompanhar e fiscalizar a execução desses serviços;

III- elaborar planilha, receber e encaminhar mensalmente à Gerência de Orçamento e Finanças, para pagamento, as notas fiscais dos prestadores de serviço e de fornecedores;

IV- elaborar planilha para

acompanhamento, controlar, receber e encaminhar, mensalmente, à Gerência de Orçamento e Finanças, para pagamento, as faturas da COPEL, SANEPAR E SERCOMTEL S/A, referentes às escolas, CMEI's e demais setores da Secretaria;

V- coordenar as ações do responsável e da equipe de servidores da Marcenaria da Secretaria de Educação;

VI- acompanhar a execução dos serviços de conservação da rede física / construção/ reconstrução/ reforma e ampliação das unidades escolares e CMEI's;

VII- atender, através da marcenaria, pequenos serviços de manutenção e reparo na rede elétrica, hidráulica, bem como pequenos reparos na rede física, e assistir emergencialmente às unidades escolares/ CMEI's, por ocorrências de chuva, vendaval ou arrombamento;

VIII- receber, guardar, conservar e distribuir os equipamentos necessários ao atendimento das unidades escolares, CMEI's e/ou setores subordinados à Gerência;

IX- participar, quando convocado, de reuniões promovidas pela Diretoria; e

X- desenvolver outras atividades afins, no âmbito de suas competências.

DA GERÊNCIA DE GESTÃO ESCOLAR

Art. 15. À Gerência de Gestão Escolar, diretamente subordinada ao(a) Diretor(a) Administrativo(a), compete:

- I- acompanhar e avaliar as atividades relacionadas as APM's, APF's, Conselhos escolares, entidades filantrópicas e associações de atendimento às pessoas deficientes;
- II- acompanhar, na Auditoria Interna, as prestações de contas dos convênios firmados com as associações;
- III- acompanhar o andamento de processos provenientes de conselhos escolares, APM's, APF's, entidades filantrópicas e associações de atendimento às pessoas deficientes;
- IV- acompanhar outras unidades

organizacionais da PML e diretorias da SME, na operacionalização dos assuntos referentes à gestão escolar;

- V- orientar, avaliar e aprovar os regulamentos internos propostos, em conjunto com a Gerência de Estrutura e Funcionamento;
- VI- manter atualizado o arquivo de documentação das APM's, APF's, Conselhos Escolares, entidades filantrópicas e associações de atendimento às pessoas deficientes;
- VII- orientar diretores(as), supervisores(as) e outros elementos da comunidade escolar, quanto à formação dos Conselhos Escolares, APM's, associações e outros órgãos de apoio;
- VIII- orientar e aprovar os estatutos das APM's, APF's, Conselhos Escolares;
- IX- orientar, acompanhar e analisar as reformulações de estatutos das APM's, APF's e conselhos escolares;
- X- participar de reuniões com a comunidade escolar ou com segmentos específicos para esclarecimentos;
- XI- participar de trabalhos desenvolvidos pela administração, quando o mesmo envolver gestão escolar;
- XII- programar e efetuar cursos para aperfeiçoamento dos membros das associações e conselheiros do Conselho Escolar;
- XIII- realizar visitas periódicas às escolas para orientações e acompanhamento das APM's, APF's e Conselhos Escolares;
- XIV- instruir o acompanhamento e execução do PDDE - Programa Dinheiro Direto na Escola - junto às APM's;
- XV- orientar e acompanhar a execução dos convênios firmados com as APM's, APF's, entidades filantrópicas e associações de atendimento às pessoas deficientes; e
- XVI- desenvolver outras atividades afins, no âmbito de suas competências.

SEÇÃO V

DA DIRETORIA DE TECNOLOGIA E APOIO EDUCACIONAL

Art. 16. À Diretoria de Tecnologia

e Apoio Educacional, diretamente subordinada ao(a) Titular da Pasta, compete:

- I- desenvolver estudos para constante atualização dos conhecimentos da área de tecnologia educacional;
- II- desenvolver, junto à Gerência de Apoio e Organização Escolar, estudos para análise de dados referentes à matrícula e movimentação de alunos nas unidades de ensino;
- III- assistir e orientar as unidades escolares na implantação de sistemas que viabilizem as atividades relacionadas às secretarias escolares;
- IV- implantar, orientar e supervisionar as atividades e procedimentos, relativos às Escolas de Informática de Bairro;
- V- orientar, supervisionar e avaliar atividades relacionadas à Informática Educativa desenvolvida nos Laboratórios de Informática das Escolas Municipais;
- VI- receber, controlar e expedir documentos pertinentes à Diretoria; e
- VII- desenvolver outras atividades afins, no âmbito de suas competências.

DA GERÊNCIA DE INFORMÁTICA EDUCATIVA

Art. 17. À Gerência de Informática Educativa, diretamente subordinada à(ao) Diretora(or) de Tecnologia e Apoio Educacional, compete:

- I- planejar e executar as metas da utilização da Informática Educativa, em consonância com as diretrizes da Secretaria de Educação;
- II- executar e implementar a política de informática educativa no município;
- III- planejar, coordenar e avaliar a utilização da informática educativa no processo ensino-aprendizagem na Rede Municipal de Ensino, notadamente nas escolas de sua abrangência;
- IV- projetar, implantar e coordenar com parcerias, a instalação e manutenção de laboratórios de informática comunitária e das escolas;
- V- desenvolver ações de sensibilização da comunidade escolar, palestras, visitas,

seminários, instrumentos de consulta, para a sua inclusão no programa de informática educativa;

VI- proporcionar estudos relacionados ao uso das novas tecnologias, no processo ensino-aprendizagem, disseminação de resultados junto aos sistemas de ensino, além de avaliação de softwares educativos;

VII- possibilitar a integração das diversas tecnologias educacionais;

VIII- manter um sistema de atendimento contínuo e permanente, voltado para a resolução de problemas técnicos, decorrentes do uso do computador;

IX- garantir a participação em diferentes projetos desta Secretaria, apontando as possibilidades de construção de conhecimentos, proporcionados pelas tecnologias de comunicação existentes;

X- promover a manutenção, a atualização do site da Secretaria de Educação e a criação de sites nas escolas, objetivando a veiculação e divulgação dos mais diferentes projetos desenvolvidos nas mesmas, bem como proporcionando condições de aproximar, virtualmente, comunidades geograficamente distantes;

XI- preparar e organizar material didático de Informática Educativa, para a utilização dos professores no curso de formação continuada;

XII- elaborar relatórios das atividades desenvolvidas por este setor;

XIII- avaliar, selecionar e orientar a utilização de softwares e aplicativos, conforme política de informática adotada;

XIV- promover, em parceria, cursos de informática aos servidores(as) desta Secretaria; e

XV- desenvolver outras atividades afins, no âmbito de suas competências.

DA GERÊNCIA DE APOIO E ORGANIZAÇÃO ESCOLAR

Art. 18. À Gerência de Apoio e Organização Escolar, diretamente subordinada à(o) Diretora(or) de Tecnologia e Apoio Educacional, compete:

I- apurar os resultados finais e respectivos percentuais de

aprovação, reprovação, transferência e evasão dos alunos da Rede Municipal de Ensino;

II- distribuir os alunos por série, idade, novos e repetentes, por escola e, de forma global, por zona rural e urbana ;

III- encaminhar, para as escolas, crianças de projetos municipais, estaduais e federais;

IV- especificar as tarefas pertinentes às secretarias e os cuidados, quanto à documentação contida nos arquivos ativo e inativo da escola;

V- montar arquivo onde estão relacionados todos os alunos da Rede Municipal, por escola, série e turma, para serem consultados em todas as conferências relacionadas com a movimentação de alunos;

VI- orientar os responsáveis pelas secretarias escolares, como organizar e preencher a documentação dos alunos;

VII- preencher quadro demonstrativo, por escola, das fases iniciais de matrícula, número de turmas e vagas existentes;

VIII- receber e analisar dados procedentes das escolas, relativos ao quadro demonstrativo correspondente a todas as fases de matrícula, número de turmas e vagas;

IX- receber, analisar e repassar, às secretarias das escolas, as determinações recebidas do CEE, SEED, NRE e CMEL;

X- reorganizar e restaurar os arquivos inativos, sempre que necessário;

XI- repassar os dados coletados ao NRE e SECRI;

XII- responder pela guarda de arquivos e relatórios finais da Rede Municipal de Ensino e das escolas cenevistas do município;

XIII- sistematizar dados numéricos, referentes a alunos e rendimento escolar;

XIV- solicitar compra dos impressos oficiais, livro de chamada, histórico escolar, junto à Imprensa Oficial do Estado, para manutenção das escolas municipais;

XV- verificar, em visitas periódicas às escolas municipais e Cmei's, a documentação, de acordo com as normas exigidas pelo NRE, SEED, CEE e CMEL;

XVI- prorrogar ou renovar a autorização de funcionamento de

estabelecimento de ensino;

XVII- aprovar o Regimento Escolar e eventuais adendos e alterações;

XVIII- aprovar a proposta pedagógica e eventuais alterações;

XIX- aprovar o calendário escolar;

XX- autorizar mudança de nome da escola e/ou entidade mantenedora;

XXI- revogar e/ou cessar autorização de funcionamento de escola ou curso; e

XXII- desenvolver outras atividades afins, no âmbito de suas competências.

DA COORDENADORIA DO PROGRAMA BOLSA ESCOLA

Art. 19. À Coordenadoria de Bolsa Escola, diretamente subordinada à(o) Gerente de Apoio e Organização Escolar, compete: BOLSA ESCOLA MUNICIPAL

I- definir áreas prioritárias para implantação do Programa, através de estudos com a rede de serviços;

II- realizar levantamento de dados educacionais como indicadores para estudo de áreas prioritárias na implantação dos programas: Índice de Evasão Escolar, Índice de Crianças e Adolescentes Fora da Escola, vagas disponíveis na Rede de Ensino;

III- cadastrar as famílias, conforme data e local estabelecidos pela Comissão Operacionalizadora do Programa;

IV- auxiliar na pontuação e seleção das famílias para inclusão no Programa;

V- auxiliar no recebimento e regularização da documentação das famílias contempladas e na assinatura do Termo de Adesão ao Programa;

VI- participar dos grupos sócio-educativos com as mães, com abordagem de temas referentes à contrapartida das famílias no âmbito escolar, como forma de retaguarda e suporte para o alcance dos objetivos propostos pelo Programa;

VII- levantar a situação escolar de cada família para elaboração de planilha, por bairro, das crianças e adolescentes em idade escolar;

VIII- proceder ao levantamento e encaminhamento das mães não alfabetizadas aos cursos de alfabetização ou aperfeiçoamento de estudos;

IX- levantar, junto à Rede de Ensino, as vagas disponíveis ou viabilizar cursos de Alfabetização de Adultos para mães e adolescentes beneficiários do Programa;

X- elaborar e/ou atualizar planilha para acompanhamento da frequência escolar das mães, por escola;

XI- solicitar, todo início de ano, as declarações de matrícula de cada criança/adolescente bolsista para atualização da planilha e o acompanhamento escolar;

XII- acompanhar bimestralmente a frequência escolar, através do levantamento das crianças/adolescentes com frequência inferior a 90%;

XIII- notificar, por escrito, cada família onde um ou mais filhos estiverem em situação de frequência inferior a 90% (em caso de novos bolsistas);

XIV- encaminhar listagem à Assistência Social, para bloqueio ou suspensão do pagamento, quando não houver o acompanhamento da mãe ou responsável pelas crianças na Rede de Ensino;

XV- elaborar instrumentos de avaliação e monitoramento do Programa;

XVI- participar das reuniões da Comissão Gestora, para acompanhamento e monitoramento do Programa.

PROGRAMA NACIONAL DE BOLSA ESCOLA

I- organizar toda documentação enviada pelo Ministério da Educação, em meio papel, para envio às escolas de toda a Rede Municipal de Ensino e entidades destinada ao acompanhamento da frequência escolar e posterior conferência, envio dos dados e arquivo na municipalidade;

II- elaborar formulários próprios para controle e monitoramento do Programa e encaminhar a todas as instituições de ensino envolvidas do município;

III- encaminhar às escolas públicas de toda a Rede de Ensino do Município e Entidades os Relatórios de Frequência Escolar, em meio papel, para o acompanhamento da frequência;

IV- enviar o Relatório de Frequência

Escolar, de todo o município, por meio eletrônico, utilizando o SIBES, disponibilizado, via internet, através do site da Caixa Econômica Federal;

V- elaborar documentação para exclusão de famílias ou crianças/adolescentes, bem como para a Substituição do Responsável Legal;

VI- promover, junto às políticas públicas ou em parcerias com instituições da comunidade, programas de ações sócio educativas que incentivem e viabilizem a permanência das crianças e adolescentes bolsistas na rede escolar;

VII- participar de reuniões da Comissão de Controle Social, para acompanhamento, monitoramento e avaliação do Programa.

PROGRAMA DE ERRADICAÇÃO DO TRABALHO INFANTIL - PETI

I- encaminhar mensalmente os relatórios de frequência às instituições de ensino do município com crianças/adolescentes do Programa;

II- elaborar instrumentos de avaliação do Programa;

III- participar das reuniões da Comissão de Controle Social, para monitoramento e avaliação do Programa.

DA GERÊNCIA DO NÚCLEO DE AUDIOVISUAL

Art. 20. À Gerência do Núcleo de Audiovisual, diretamente subordinada à(o) Diretora(or) de Tecnologia e Apoio Educacional, compete:

I- elaborar relatórios de atividades desenvolvidas;

II- manter, controlar, atualizar e divulgar o acervo do Setor Audiovisual e Biblioteca do Professor;

III- controlar a manutenção e aquisição dos aparelhos audiovisuais pedagógicos e materiais bibliográficos;

IV- controlar e efetuar os empréstimos de materiais, aparelhos audiovisuais pedagógicos e materiais bibliográficos;

V- orientar o professor, quanto à utilização de materiais e aparelhos audiovisuais pedagógicos e bibliográficos, de acordo com a

necessidade e adequação;

VI- prestar apoio e suporte técnico às atividades desenvolvidas pela Secretaria de Educação, Escolas / CMEI's e outras Secretarias / Órgãos;

VII- prestar serviço de filmagem e fotografia nas atividades / eventos desenvolvidos pela Secretaria de Educação, Escolas / CMEI's e outras Secretarias / Órgãos;

VIII- reproduzir fitas de vídeo e fitas cassetes, conforme solicitação de Escolas, CMEI's, Secretarias, Órgãos, Entidades e outros;

IX- gravar programas educativos e filmes para reposição/atualização do acervo;

X- gravar Teleconferências da Usina do Conhecimento, TV Educativa, TV Executiva MEC e TV Paranaense, conforme programação;

XI- desenvolver estudos para constante atualização, visando à modernização do acervo do Núcleo de Audiovisual e Biblioteca do Professor;

XII- planejar, coordenar, acompanhar e avaliar a execução de projetos e atividades desenvolvidas pelos setores que lhes são subordinados: Audiovisual e Biblioteca do Professor;

XIII- orientar e acompanhar as atividades desenvolvidas pelos Núcleos da Biblioteca do Professor;

XIV- analisar, classificar e atualizar a Videoteca;

XV- realizar edição de imagens gravadas em eventos realizados pela Secretaria de Educação, Escolas Municipais, CMEI's e outros;

XVI- assessorar as escolas por meio de participações em práticas pedagógicas, grupos de estudos, cursos e visitas;

XVII- gravar e acompanhar os programas do Projeto TV Escola e Salto para o Futuro, bem como elaborar e distribuir às escolas sinopses e material pedagógico de apoio;

XVIII- orientar a utilização da programação da TV Escola e Salto para o Futuro, do Kit Tecnológico e da Videoteca;

XIX- coordenar e elaborar relatórios mensais do Projeto TV Escola e Salto para o Futuro, para encaminhamento ao Núcleo Regional de Ensino e MEC;

XX- responder pelo controle do agendamento do Auditório da Cidade da Criança, priorizando as atividades programadas pela Secretaria Municipal de Educação; e
XXI- desenvolver outras atividades afins, no âmbito de suas competências.

SEÇÃO VI DA DIRETORIA DE ENSINO

Art.21. À Diretoria de Ensino, diretamente subordinada ao(a) Titular da Pasta, compete:

- I- promover, mediante planejamento apropriado, o aperfeiçoamento e atualização dos professores da rede municipal;
- II- presidir e executar as ações definidas pelas comissões de remoção dos servidores(as) da Secretaria e de atribuição da carga suplementar de trabalho;
- III- manter atualizado o quadro de vagas de professores (as) para a execução de escolha de vagas e a atribuição da carga suplementar de trabalho;
- IV- analisar e dar parecer em todas as correspondências com pedidos de afastamentos e licenças; e
- V- desenvolver outras atividades afins, no âmbito de suas competências.

GERÊNCIA DE APOIO EDUCACIONAL

Art.22. À Gerência de Apoio Educacional, diretamente subordinada à(ao) Diretora(or) de Ensino, compete:

- I- buscar parcerias com as instituições públicas e particulares de ensino e órgãos afins, para o desenvolvimento de estudos, programas e projetos;
- II- desenvolver estudos para a constante atualização dos métodos e procedimento de ensino, em consonância com as transformações que ocorrem no campo educacional;
- III- elaborar, coordenar e acompanhar projetos de qualificação profissional;
- IV- manter-se atualizado e informar os profissionais de sua área de atuação, quanto às legislações federais, estaduais e municipais

referentes à área de ensino;
V- participar de trabalhos diversos em comissões, quando designado pelo(a) Titular da Pasta;
VI- promover a integração com as demais unidades da Secretaria Municipal da Educação; e
VII- desenvolver outras atividades afins, no âmbito de suas competências.

DA COORDENADORIA DE EDUCAÇÃO ESPECIAL PSICOPEDAGÓGICA

Art.23. À Coordenadoria de Educação Especial e Psicopedagógica, diretamente subordinada à (ao) Gerente de Apoio Educacional, compete:

- I- buscar parcerias com as instituições de ensino públicas, privadas e órgãos afins, para o desenvolvimento de estudos, programas e projetos;
- II- coordenar a realização de projetos, destinados à área de Educação Especial e Psicopedagogia;
- III- acompanhar a execução das matrículas e a formação de turmas de Educação Especial;
- IV- desenvolver estudos para a constante atualização dos métodos e procedimento de ensino em consonância com as transformações que ocorram no campo educacional;
- V- manter-se atualizado e informar os profissionais de sua área de atuação, quanto às legislações federais, estaduais e municipais, referentes à área de ensino;
- VI- promover a integração com os demais órgãos da Secretaria Municipal de Educação;
- VII- promover e participar de reuniões; e
- VIII- desenvolver outras atividades afins, no âmbito de suas competências.

DA GERÊNCIA DE EDUCAÇÃO INFANTIL

Art.24. À Gerência de Educação Infantil, diretamente subordinada à(ao) Diretora(or) de Ensino, compete:

- I- supervisionar e acompanhar o processo de autorização e a avaliação sistemática do

funcionamento das Instituições de Educação Infantil;
II- orientar, acompanhar e avaliar junto às Instituições de Educação Infantil:
a) o cumprimento da legislação educacional;
b) a execução da proposta pedagógica, visando garantir a qualidade do Ensino e a unidade do sistema de educação municipal;
c) as matrículas, formação de turma e condições de permanência nas instituições;
d) o processo de melhoria da qualidade dos serviços prestados, considerando o previsto na proposta pedagógica e o disposto na regulamentação vigente;
e) a qualidade dos espaços físicos, instalações, equipamentos e a adequação às finalidades;
f) a regularização dos registros de documentação e arquivo;
g) a oferta e execução de programas suplementares de material didático-escolar, transporte, alimentação e assistência à saúde nas Instituições de Educação Infantil, mantida pelo poder público;
h) a articulação da instituição com a família e a comunidade.
III- definir e implementar procedimentos de supervisão, avaliação e controle das instituições de Educação Infantil, na perspectiva de aprimoramento da qualidade do processo educacional;
IV- zelar pela observância das leis de ensino e das decisões do Conselho Municipal de Educação;
V- propor às autoridades competentes o cessar de efeitos dos atos de autorização das instituições de Educação Infantil, quando comprovadas irregularidades que comprometam o seu funcionamento ou quando verificado o não cumprimento da proposta pedagógica;
VI- buscar parcerias com as instituições de ensino públicos, privados e órgãos afins, para o desenvolvimento de estudos, programas e projetos;
VII- desenvolver estudos para a constante atualização dos métodos e procedimentos de ensino, em consonância com as transformações que ocorrem no campo educacional;
VIII- elaborar proposta de capacitação dos professores / professoras e demais profissionais da Educação Infantil da Rede Municipal de Ensino;
IX- ministrar cursos, palestras e oficinas

aos profissionais da Educação Infantil da Rede Municipal de Ensino, quando solicitado;

X- prestar apoio pedagógico aos professores(as) e demais profissionais da educação das unidades escolares jurisdicionadas, quando solicitado;

XI- promover a integração com os demais órgãos da Secretaria de Educação.

XII- controlar o movimento de estoque mensal dos Centros Municipais de Educação Infantil;

XIII- proceder aos pedidos de compras dos materiais para os Centros Municipais de Educação Infantil, através de formulário dividido por porte das unidades;

XIV- acompanhar o recebimento da verba do Ministério da Previdência e Assistência Social, juntamente com a Gerência de Orçamento e Finanças; e XV- desenvolver outras atividades afins, no âmbito de suas competências.

DA GERÊNCIA DE ENSINO DAS ESCOLAS RURAIS

Art.25. À Gerência de Ensino das Escolas Rurais diretamente subordinada à(ao) Diretora(or) de Ensino, compete:

I- acompanhar as diretrizes básicas da política educacional;

II- analisar o Projeto Político Pedagógico das unidades escolares e propor alternativas da área administrativa;

III- gerenciar, orientar e acompanhar a execução dos serviços administrativos das unidades escolares;

IV- manter parceria com as instituições públicas e particulares de ensino e afins, para o desenvolvimento de estudos, programas e projetos;

V- orientar a elaboração, analisar e acompanhar a aplicação do calendário escolar;

VI- participar na organização e execução do concurso de remoção de professores e servidores;

VII- redigir correspondências interna e externa, bem como manter arquivo de todas as correspondências recebidas e das informações enviadas às unidades escolares;

VIII- acompanhar a execução das matrículas e formação das turmas; e IX- desenvolver outras atividades afins, no âmbito de suas competências.

DA GERÊNCIA DE APOIO TÉCNICO PEDAGÓGICO

Art.26. À Gerência de Apoio-Técnico-Pedagógico, diretamente subordinada à(ao) Diretora(or) de Ensino, compete:

I- acompanhar a elaboração do

calendário escolar;

II- elaborar, coordenar e acompanhar projetos de qualificação profissional;

III- manter parcerias com as instituições públicas ou particulares de ensino e afins, para o desenvolvimento de estudos, programas e projetos;

IV- auxiliar na organização e acompanhar concurso de remoção de professores da rede municipal;

V- orientar, acompanhar, avaliar e aprovar a elaboração ou realimentação dos Projetos Políticos Pedagógicos das escolas, na área do ensino;

VI- participar do processo de avaliação dos professores e do Grupo Técnico Pedagógico;

VII- proceder aos estudos e sugerir medidas, visando ao aprimoramento das atividades atinentes às coordenadorias;

VIII- promover e participar de reuniões;

IX- acompanhar a análise e parecer técnico dos títulos incluídos no programa nacional dos livros didáticos;

X- acompanhar e analisar o material pedagógico (atividades pedagógicas) produzido pelas assessorias;

XI- acompanhar o planejamento e execução de práticas pedagógicas, grupos de estudos e cursos realizados pelos assessores;

XII- desenvolver estudos para a constante atualização dos métodos e técnicas de ensino adotadas, tendo em vista as transformações ocorridas no campo educacional e a adequação sócio-econômica da população atendida;

XIII- estabelecer cronograma para atendimento às escolas, quanto às solicitações de docência, de assessoramento em cursos e projetos; e

XIV- desenvolver outras atividades afins, no âmbito de suas competências.

DA COORDENADORIA DE MODALIDADES DIFERENCIADAS

Art.27. À Coordenadoria de Modalidades Diferenciadas, diretamente subordinada à(ao) Gerente de Apoio Técnico-Pedagógico, compete:

I- acompanhar as diretrizes básicas da política educacional, preconizada pela Secretaria Municipal de Educação;

II- definir, junto à Secretaria Municipal de Educação, os aspectos legais e estruturais para a implantação do projeto especial de educação, com sistema de oficina;

III- Planejar, organizar e realizar cursos de capacitação aos profissionais que atuam nas escolas;

IV- Prever, no Projeto Político Pedagógico, oficinas que oportunizem atividades com caráter

de suporte à escolaridade;

V- promover levantamento das modalidades de oficinas necessárias à comunidade escolar, bem como seus objetivos;

VI- realizar visitas às escolas oficinas, visando ao acompanhamento das ações planejadas; e

VII- desenvolver outras atividades afins, no âmbito de suas competências.

DA GERÊNCIA DE EDUCAÇÃO DE JOVENS E ADULTOS

Art.28. A Gerência de Educação de Jovens e Adultos, diretamente subordinada à(ao) Diretora(or) de Ensino, compete:

I- atender e visitar as unidades escolares, onde é ministrada a Educação de Jovens e Adultos;

II- organizar e fornecer dados da EJA, tanto nas situações previamente estabelecidas, como extraordinariamente;

III- acompanhar a execução da proposta pedagógica, visando à garantia de qualidade do ensino e à unidade do sistema de educação municipal;

IV- prestar apoio técnico-pedagógico aos professores, professoras e demais profissionais da educação das unidades escolares jurisdicionadas, quando solicitado;

V- supervisionar e acompanhar os convênios com as ONG's e entidades públicas;

VI- buscar parcerias com instituições de ensino públicas, privadas e órgãos afins, para desenvolvimento dos estudos, programas e projetos;

VII- providenciar a inclusão e a cessação da Educação de Jovens e Adultos nas unidades escolares da Rede Municipal de Ensino;

VIII- providenciar certificação de estudos correspondentes às quatro primeiras séries de 1º grau - Educação de Jovens e Adultos, elaborar e aplicar os Exames de Equivalência, conforme cronograma anual; e

IX- desenvolver outras atividades afins, no âmbito de suas competências.

IX- desenvolver outras atividades afins, no âmbito de suas competências.

DA GERÊNCIA DE ENSINO DAS ESCOLAS URBANAS

Art.29. À Gerência de Ensino das Escolas Urbanas, diretamente subordinada à(ao) Diretora(or) de Ensino, compete:

I- acompanhar as diretrizes básicas da política educacional;

II- analisar o projeto político pedagógico das unidades escolares e propor alternativas da área administrativa;
 III- manter parceria com as instituições públicas e particulares de ensino e afins, para o desenvolvimento de estudos, programas, projetos e estágios;
 IV- manter-se atualizado e informar aos profissionais de sua área de atuação, quanto às leis, normas e diretrizes vigentes;
 V- orientar a elaboração, analisar e acompanhar a aplicabilidade do calendário escolar, juntamente com o setor competente;
 VI- participar da organização e execução do concurso de remoção de professores / professoras e servidores ou servidoras da Secretaria;
 VII- redigir correspondências interna e externa; e
 VIII- desenvolver outras atividades afins, no âmbito de suas competências.

CAPÍTULO IV DA COMPETÊNCIA PESSOAL Seção I DO TITULAR DA PASTA

Art. 30. Ao(A) Titular da Pasta compete:
 I- aprovar a proposta orçamentária da secretaria;
 II- autorizar a despesa do órgão, dentro dos limites de sua competência;
 III- baixar atos administrativos que versem sobre assuntos de interesse interno do órgão ou de sua área de competência;
 IV- superintender e coordenar, de modo geral, todas as atividades que lhe são afetas, observando os objetivos estabelecidos pelo chefe do executivo;
 V- proferir despachos decisórios em processo de sua alçada;
 VI- promover o planejamento estratégico institucional no órgão de sua competência;
 VII- promover a integração da equipe, para atingir os objetivos da Gestão Pública;
 VIII- indicar, para execução de ato próprio, servidores a serem designados para funções de direção e assessoramento de gestão - DAG - na sua unidade organizacional;
 IX- promover a participação da população, por meio das suas organizações, na formulação das políticas e no controle das ações em todos os níveis;
 X- adjudicar e homologar os processos licitatórios; e
 XI- desenvolver outras atividades afins, no âmbito de suas competências.

Seção II DOS ASSESSORES(AS)

Art. 31. Aos(as) Assessores(as),

competem:

I- coordenar as atividades dos(as) servidores(as) lotados(as) nas suas unidades organizacionais, definindo suas atribuições e movimentações funcionais;
 II- prestar assessoramento técnico, especializado e direto ao(a) Titular da pasta, auxiliando-o(a), no exercício das atribuições que lhes são inerentes;
 III- intermediar atendimento ao público, equacionando dificuldades, no que se refere a problemas não solucionados pelas diretorias competentes;
 IV- proceder a estudos e sugerir medidas, visando ao aprimoramento das atividades do órgão;
 V- cumprir e fazer cumprir atos administrativos emanados de seus superiores; e
 VI- desenvolver outras atividades afins, no âmbito de suas competências.

Seção III DOS(AS) DIRETORES(AS)

Art. 32. Aos(A) Diretores(as), competem:

I- cumprir e fazer cumprir atos administrativos emanados de seus superiores;
 II- proferir despachos interlocutórios em processo de suas atribuições e decisórios em processos de suas alçadas;
 III- reunir periodicamente os responsáveis pelas unidades subordinadas, a fim de adotar medidas que propiciem a eficiência e o bom funcionamento dos serviços administrativos da diretoria;
 IV- sugerir ao(a) Titular da Pasta a designação ou dispensa de ocupantes de cargos de chefia sob suas responsabilidades;
 V- supervisionar, controlar, dirigir e orientar os serviços administrativos, bem como os assuntos de competência das unidades que lhes são subordinadas; e
 VI- desenvolver outras atividades afins, no âmbito de suas competências.

Seção IV DOS(AS) GERENTES E COORDENADORES(AS)

Art. 33. Aos(as) Gerentes e Coordenadores(as) competem:

I- cumprir e fazer cumprir as normas de Segurança e Medicina do Trabalho, instruindo seus servidores(as), quanto às precauções no sentido de evitar acidente de trabalho ou doenças ocupacionais;
 II- dirigir, orientar e fiscalizar as atividades desenvolvidas pelas unidades administrativas que lhes são

subordinadas;

III- proceder a estudos e sugerir medidas, visando aprimoramento das atividades que lhes são afetas;
 IV- proferir despachos interlocutórios em processos de suas competências;
 V- realizar a avaliação de merecimento funcional dos servidores(as) lotados(as) na unidade administrativa;
 VI- requisitar, receber e controlar o material necessário ao desenvolvimento das unidades sob suas subordinadas;
 VII- zelar pela conservação dos bens patrimoniais, móveis e imóveis destinados à execução dos respectivos serviços, sugerindo sua manutenção, quando necessário;
 VIII- elaborar a proposta orçamentária das suas unidades administrativas;
 IX- cumprir e fazer cumprir as determinações emanadas de seus superiores; e
 X- desenvolver outras atividades afins, no âmbito de suas competências.

Seção V DOS DEMAIS SERVIDORES(AS)

Art. 34. Aos demais servidores(as), competem:

I- acatar e executar as ordens verbais ou por escrito de seus superiores ou de quem suas vezes fizer;
 II- cumprir os horários ordinários de trabalho e os extraordinários que lhes forem determinados;
 III- manter em asseio e ordem o local de trabalho, os móveis, utensílios, máquinas ou aparelhos sob suas guardas e responsabilidades, sugerindo sua manutenção, quando necessário;
 IV- permanecer nos locais de trabalho nas horas de expediente, ausentando-se somente com justa causa e mediante autorização do chefe imediato;
 V- tratar o público e seus colegas com respeito e urbanidade; e
 VI- desenvolver outras atividades afins, no âmbito de suas competências.

CAPÍTULO V DAS DISPOSIÇÕES FINAIS

Art. 35. As unidades organizacionais que compõem a Secretaria Municipal de Educação, atuarão de forma integrada, sob a orientação do(a) titular da pasta.

Art. 36. O valor da gratificação, a ser percebida pelos servidores e servidoras responsáveis pelas unidades organizacionais e pelos(as) integrantes das assessorias, é o previsto no artigo 40 da Lei 8.834/02.

AMS

AUTARQUIA MUNICIPAL DE SAÚDE

EDITAIS

**Diretoria de Gestão de Pessoas
Gerência de Seleção e
Acompanhamento de Pessoas**

Edital 065/2004-DGP/GSAP/AMS

Desclassifica e convoca candidatos aprovados no teste seletivo 029/2002-DGP/GSAP, para o emprego de agente para controle da dengue.

Faço pública para conhecimento dos interessados, a desclassificação do candidato abaixo relacionado, aprovado no Teste Seletivo 029/2002-DGP-GSAP para o emprego de Agente para Controle da Dengue:

Nome

Walmir Jeronimo de Mello Ferreira Junior

Fica convocada a candidata abaixo relacionada, aprovada no Teste Seletivo 029/2002-DGP/GSAP para o emprego de Agente para Controle da Dengue a comparecer na Villa da Saúde, sito a Avenida Jorge Casoni nº 2350, na Gerência de Seleção e Acompanhamento de Pessoas, para ser encaminhada aos exames clínicos que precedem a contratação:

Classificação Nome

799 Anisia Rodrigues de Souza

O não comparecimento no prazo máximo de 03(três) dias úteis contados a partir da data de publicação deste Edital, implicará na desclassificação da referida candidata, bem se, encaminhada aos exames clínicos de saúde, não retornar portando toda a documentação exigida no prazo máximo de 07 dias.

Londrina, 6 de maio de 2004. Claudia Rozabel de Souza - Diretora de Gestão de Pessoas da A.M.S.; Hildebrando Silvio Fernandes da Silva - Diretor Superintendente da A.M.S.

**DIRETORIA DE GESTÃO DE
PESSOAS
GERÊNCIA DE SELEÇÃO E
ACOMPANHAMENTO DE PESSOAS**

EDITAL 069/2004-DGP/GSAP/AMS

DESCCLASSIFICA E CONVOCA CANDIDATOS APROVADOS NO TESTE SELETIVO 029/2002-DGP/GSAP, PARA O EMPREGO DE AGENTE PARA CONTROLE DA DENGUE.

Faço pública para conhecimento dos interessados, a desclassificação da candidata abaixo relacionada, aprovada no Teste Seletivo 029/2002-DGP-GSAP para o emprego de Agente para Controle da Dengue:

NOME

Anisia Rodrigues de Souza

Ficam convocados os candidatos abaixo relacionados, aprovados no Teste Seletivo 029/2002-DGP/GSAP para o emprego de Agente para Controle da Dengue a comparecerem na Villa da Saúde, sito a Avenida Jorge Casoni nº 2350, na Gerência de Seleção e Acompanhamento de Pessoas, para serem encaminhados aos exames clínicos que precedem a contratação:

CLASSIFICAÇÃO NOME

800 Marcos Ferminio de Souza

801 Kariza Thatyane Julia da Silva Pinto

802 Valeria da Conceicao Sebastião

O não comparecimento no prazo máximo de 03(três) dias úteis contados a partir da data de publicação deste Edital, implicará na desclassificação do referido candidato, bem como aquele que, encaminhado aos exames clínicos de saúde, não retornar portando toda a documentação exigida no prazo máximo de 07 dias.

Londrina, 13 de maio de 2004. Claudia Rozabel de Souza - Diretora de Gestão de Pessoas da A.M.S.; Hildebrando Silvio Fernandes da Silva - Diretor Superintendente da A.M.S.

**DIRETORIA DE GESTÃO DE
PESSOAS
GERÊNCIA DE SELEÇÃO E
ACOMPANHAMENTO DE PESSOAS**

EDITAL 070/2004-DGP/GSAP/AMS

HOMOLOGA RESULTADO E CLASSIFICAÇÃO FINAL DO CONCURSO PÚBLICO ABERTO PELO EDITAL 039/2004-DGP/AMS PARA O CARGO DE TÉCNICO DE SAÚDE PÚBLICA NA FUNÇÃO DE ASSISTÊNCIA DE ENFERMAGEM E CONVOCA CANDIDATOS.

Faço pública para conhecimento dos interessados, a Homologação do Resultado e Classificação Final do Concurso Público aberto pelo Edital 039/2004-GSAP/DGP/A.M.S., para o cargo de Técnico de Saúde Pública na Função de Assistência de Enfermagem, dos candidatos relacionados nos anexos I (Classificação Geral) e II (Portadores de Deficiência).

Ficam convocados os candidatos classificados do 1º ao 13º lugar da Classificação Geral e o 1º lugar da Classificação dos Portadores de Deficiência, a comparecerem, na Villa da Saúde, entrada pela Avenida Jorge Casoni nº 2350, à Gerência de Seleção e Acompanhamento de Pessoas para os procedimentos de contratação.

O não comparecimento no prazo máximo de 03(três) dias úteis, contados a partir da data de publicação deste Edital, implicará na desclassificação do referido candidato, bem como aquele que, encaminhado aos exames clínicos de saúde, não retornar portando toda a documentação exigida no prazo máximo de 07 dias.

Londrina, 27 de maio de 2004. Claudia Rozabel de Souza - Diretora de Gestão de Pessoas da A.M.S.; Hildebrando Silvio Fernandes da Silva - Diretor Superintendente da A.M.S.

**ANEXO I DO EDITAL 070/2004-DGP/
GSAP/AMS
CLASSIFICAÇÃO GERAL**

CLASSIF.	Nº INSCRIÇÃO	NOME	DT_NASCI	ESPECIFICA	MEDIA
1	02645352944	VANULCI APARECIDA DA SILVA	10/06/1978	5,40	8,00
2	01872199909	WALDENIR GOMES BRITO	14/03/1978	3,60	7,40
3	94346690904	DOUGLAS CARDOSO BORGES	03/01/1976	5,00	7,20
4	03113218950	ANA KARINNA M.MENARDI	19/11/1981	4,40	7,20
5	00810189917	ANDREA BARBERIO SILVA	19/10/1977	4,20	7,20
6	04266192932	ADRIANA ROBERTA FREDDI	21/05/1981	5,40	7,00
7	02043280988	JOSIANE NUNES MAIA	10/07/1976	5,00	7,00
8	36248088934	APARECIDA REDON CREMONEZ	07/04/1952	4,60	7,00
9	02253768901	DEBORA CRISTINA DA SILVA	20/10/1978	4,40	7,00
10	03881732977	ISMAR DA CRUZ REIS JUNIOR	19/03/1982	4,00	7,00
11	77404262100	SIRLEI ADRIANA ARAUJO	13/09/1975	3,80	7,00
12	53527917934	LILIAN CRISTINA VILAS B.SANTOS	24/06/1967	4,80	6,80
13	06977606851	MARCIA MIYAKO ABE	20/05/1966	4,60	6,80
14	02028461993	GENIVALDA MOTA DE SENA	19/07/1978	4,60	6,80
15	68365659972	SONIA GISELE SCHINDLER	09/02/1971	4,20	6,80
16	02145720995	JANAINA ALVARENGA BORGES	17/12/1976	3,60	6,80
17	75239884900	IDAERSE FERREIRA E SILVA	30/04/1969	4,60	6,60
18	56664095904	ODETE DOS SANTOS M.OGIDO	27/02/1966	4,20	6,60
19	02544683902	JULIANA MARISA T.SILVEIRA	08/04/1979	4,20	6,60
20	48238775949	SOLANGE AP.AVELAR GERALDIS	15/11/1963	4,00	6,60
21	72327545900	MARIA APARECIDA DA SILVA	21/12/1968	4,00	6,60
22	00394043901	MARCIO LEANDRO DE OLIVEIRA	09/10/1979	3,60	6,60
23	87930056953	SUZANA APARECIDA O.RODRIGUES	09/07/1975	5,00	6,40
24	02093807998	ARLETE APARECIDA C.L.BUENO	13/04/1978	5,00	6,40
25	99357720987	CARLOS SOBOTA PRAES	28/07/1976	4,80	6,40
26	53574915934	MARCIA APARECIDA V.BOAS	26/06/1964	4,60	6,40
27	52763714072	CENEI APARECIDA DE L.SANTOS	20/04/1967	4,40	6,40
28	01757790900	MARCIA MORAIS D. ALMEIDA	24/11/1972	4,40	6,40
29	02349277984	FABIANE CONCEIÇÃO B.RIBEIRO	07/10/1978	4,40	6,40
30	69960372987	MARCIA REGINA BENTO	12/09/1970	4,20	6,40
31	04034905964	NICOLY CRISTINA VELO	04/02/1983	4,20	6,40
32	63188937920	SILVANA ROSELI PELIZARO	07/12/1968	4,00	6,40
33	84180072904	IONE PINTO BARBOSA	14/08/1970	4,00	6,40
34	01754845975	VALMIRO SOARES DE CASTRO	04/05/1975	4,00	6,40
35	65137159972	JUCELEI PASCOAL BOARETTO	28/06/1970	3,80	6,40
36	03740119900	LUCIANE ZANDONADI GERALDO	25/09/1982	3,80	6,40
37	03350867995	ERIKA FERMINO TUDISCO	23/05/1982	3,60	6,40
38	56641826953	JULIO CESAR TRANNIN DE OLIVEIRA	26/04/1968	4,80	6,20
39	36584983900	VILMA KRULESKI HAMADA	11/03/1960	4,60	6,20
40	84217529953	LENI RUIZ	16/06/1968	4,40	6,20
41	11081601825	ANA CLAUDIA DE MATOS	02/10/1974	4,40	6,20
42	02339569990	SANDRA GONÇALVES SOUZA	14/12/1976	4,40	6,20
43	56138059034	ROSELI PASQUINI	25/01/1965	4,20	6,20
44	99396343900	ADRIANA GARBOSA	09/07/1977	4,20	6,20
45	01820344967	ROSANA LOREJAN DE A. ALVES	28/02/1973	4,00	6,20
46	95487000930	DEBORA RIBEIRO DE A. PATSKO	07/12/1975	4,00	6,20
47	95484094968	FABIO GOMES DE MORAES	28/04/1978	4,00	6,20
48	61932973915	ANDREA RIBEIRO BONILHA	30/04/1969	3,80	6,20
49	03761619901	SAMIA LETICIA VIEIRA	23/04/1982	3,80	6,20
50	01968006923	SANDRA REGINA BROTO	09/01/1976	4,60	6,00
51	99398273934	ELIANA DA SILVA	05/02/1976	4,60	6,00
52	53743512904	MARIA ANGELA A.DE ALMEIDA	31/05/1961	4,40	6,00
53	02092782932	JOSIANI ZANINI	22/10/1970	4,40	6,00
54	02145321861	JOSELMA APARECIDA DA PAIXAO	20/01/1960	4,20	6,00
55	56942389900	ROSANGELA AP.BORGES ANJOS	01/06/1966	4,20	6,00
56	62274740968	MARCIA MARIA PIRES	16/02/1967	4,20	6,00
57	74017772900	ROSANGELA C.OLIVEIRA	21/06/1972	4,20	6,00
58	01745532935	DANIELE CRISTINA F.SILVA	06/03/1978	4,20	6,00
59	01909671967	ELISANGELA ESTELA FERREIRA	20/03/1978	4,20	6,00
60	05647709818	MARCIA SANTANA FONSECA	20/09/1964	4,00	6,00
61	53573323987	SANDRA AP. DEL G.OLIVEIRA	16/01/1966	4,00	6,00
62	78354102904	IVONETE PEREIRA SALES	30/03/1972	4,00	6,00
63	16185359863	ALEXANDRA SOARES OLIVEIRA	20/04/1976	4,00	6,00
64	02013712944	HELENA BORHER	09/10/1973	3,80	6,00
65	00581252993	PATRICIA FABIANE DE ALMEIDA	04/12/1979	3,60	6,00
66	03674012820	VANDERLY DA SILVA	23/06/1962	4,80	5,80
67	63254999991	NERCI APARECIDA C.DESTACIO	10/10/1963	4,60	5,80
68	85785148900	ROSANGELA P. M. ANBROGI	26/01/1969	4,60	5,80
69	79336353934	SILVIO LUIS MARTINS	21/11/1972	4,60	5,80
70	00203036883	INEZ LEME JURKEVICZ	20/10/1958	4,40	5,80
71	67589111953	ROSELENE AP.ALVES SOUZA	16/10/1964	4,40	5,80
72	79824960910	SIDNEY JOSE DOS SANTOS	25/09/1971	4,40	5,80
73	01738965961	PATRICIA FERNANDES BRAGA	04/05/1976	4,40	5,80
74	02373022923	LUIZ AUGUSTO MATHIAS	19/07/1977	4,40	5,80
75	00693191970	WALTER BELUSSI	10/04/1979	4,40	5,80
76	48436364953	MARLENE IZIDORIO DO N.SOUZA	24/03/1962	4,20	5,80
77	88011070991	MARCOS ANTONIO I.SILVA	03/12/1970	4,20	5,80

78	87984385904	ROSEMARY DOS SANTOS	06/07/1972	4,20	5,80
79	97954063968	SUZAMAR TREVISAN	01/11/1975	4,20	5,80
80	02807651933	PAOLA JANAINA MALDONADO	16/06/1981	4,20	5,80
81	34904794915	MARIA CLARICE FREDERICO	10/05/1957	4,00	5,80
82	53202996991	GILBERTO GONÇALVES AGUIAR	16/03/1968	4,00	5,80
83	95379568904	CRISTIANE LUCIA P.VALERIO	19/12/1976	4,00	5,80
84	02950737994	ANGELICA MENSAGE	18/09/1978	4,00	5,80
85	02941459901	GISELE PIVA BOTEGA	11/02/1981	4,00	5,80
86	52888622904	SILVANA ANTUNES DA SILVA	23/12/1969	3,80	5,80
87	84929820987	PATRICIA MILENA DOS SANTOS	26/03/1973	3,80	5,80
88	91776007972	CLAUDIECI SILVA DE MORAIS	12/05/1974	3,80	5,80
89	02571813935	ALESSANDRO VICENTE REIS	01/11/1978	3,80	5,80
90	04570530974	MARINETE PEREIRA DE SOUSA	23/01/1979	3,80	5,80
91	50916874915	CECILIA MARIA DA SILVA	10/01/1967	3,60	5,80
92	01476087911	FABIO VINICIUS MOLIN	25/04/1976	3,60	5,80
93	02937909906	ALESSANDRA ORTEGA SUGANO	19/12/1976	3,40	5,80
94	01855997967	TELMA ALVES DA SILVA	16/01/1978	3,40	5,80
95	02408264936	ROGERIO RAMALHO ROSA	30/08/1978	3,40	5,80
96	00637692985	CARINA YPORTI DE SENA	23/06/1980	3,40	5,80
97	04037619997	LIGIA MARA DA SILVA	16/01/1982	3,40	5,80
98	01871767954	RITA SEBIM	27/10/1971	3,00	5,80
99	01592915930	EUNICE HARUMI K.HAGINO	13/04/1976	2,80	5,80
100	84967900968	MARIA SIRLENE PITTA MAZIERO	12/01/1958	4,60	5,60
101	00481023933	ADINAURA MARIA P. DE OLIVEIRA	07/02/1960	4,40	5,60
102	52232387968	NIUZETE HONORIO DOS SANTOS	22/12/1965	4,40	5,60
103	62470191904	RITA DE CASSIA OLIVEIRA	18/02/1970	4,40	5,60
104	95422501934	GLAUCYCLEIA LINO DA SILVA	05/02/1973	4,40	5,60
105	76902226920	MARIA ADRIANA FRANCO	06/01/1974	4,40	5,60
106	02474963910	ALETHEIA FALQUI MARIGO	18/04/1978	4,40	5,60
107	36489590930	IRENA ERICA KOBLITZ OLIVEIRA	14/06/1951	4,20	5,60
108	45887420944	SANDRA MARIA PAULINO	20/06/1964	4,20	5,60
109	59700386953	SUELI DE FATIMA LEMES	22/01/1966	4,20	5,60
110	84931639968	MARIA APARECIDA ANDRADE	15/08/1973	4,20	5,60
111	02172140961	CLAUDINEIA AGUIAR MOREIRA	15/04/1978	4,20	5,60
112	03033551904	RAFAEL DE PAULA SOUZA	27/10/1980	4,20	5,60
113	57222029915	FRANCISCA AP. S. SEBASTIAO	05/03/1958	4,00	5,60
114	36381730978	MAIRCE TERZIOTTI OLIVEIRA	26/02/1960	4,00	5,60
115	75756439900	NILSE TERESINHA KRONBAUER	27/03/1967	4,00	5,60
116	53484312904	SILVANA TEIXEIRA	06/10/1967	4,00	5,60
117	83615903900	LUCIANA RIBEIRO PEREIRA	28/01/1972	4,00	5,60
118	03233692943	VANDERSON TALIZIN PIRES	13/12/1980	4,00	5,60
119	04053329981	VANESSA DE OLIVEIRA TAVARES	07/01/1982	4,00	5,60
120	36417858987	IRACI JORGE DA SILVA	17/01/1960	3,80	5,60
121	53547330904	MARCIA REGINA DE OLIVEIRA	13/12/1963	3,80	5,60
122	64556778972	ELIANE BARBOZA	21/05/1968	3,80	5,60
123	84959533900	ZENEIDE AP. DE A.RODRIGUES	15/05/1964	3,60	5,60
124	55963846900	SANDRO ROBERTTO F.OLIVEIRA	01/05/1966	3,60	5,60
125	02024965970	ADRIANA RODRIGUES DE SOUZA	28/04/1975	3,60	5,60
126	03550756950	GISLAINE APARECIDA DA SILVA	04/04/1978	3,60	5,60
127	02690989921	CELIA RODRIGUES SANTOS	03/10/1979	3,60	5,60
128	03811384961	JULIANE AP. CASAGRANDE	17/04/1981	3,60	5,60
129	03363760906	DANIEL ALECIO L.RIBEIRO	18/04/1981	3,60	5,60
130	60864001991	MARIA TERESA BALSANI GARCIA	28/01/1966	3,40	5,60
131	90854292934	DINAMIR DE O. GONÇALVES	19/05/1972	3,40	5,60
132	02697771999	WILLIAN AVELINO DE TOLEDO	28/01/1978	3,00	5,60
133	02914156952	GISIANI POLLE	23/11/1979	4,60	5,40
134	77687817915	ROSE FERREIRA LI	27/01/1968	4,40	5,40
135	84214643968	MERIS CRISTINA P.OLIVEIRA	15/04/1971	4,40	5,40
136	02263943951	CACILDA APARECIDA TOBIAS	29/06/1975	4,40	5,40
137	02930475960	FABIANE APARECIDA GRANDOLFI	04/09/1979	4,40	5,40
138	73059072949	SUELI APARECIDA DE P.OLIVEIRA	24/09/1962	4,20	5,40
139	56158610968	CLEUSA APARECIDA DA SILVA	01/05/1966	4,20	5,40
140	81478690968	ANA CLAUDIA NAKANISHI	21/05/1969	4,20	5,40
141	97968340900	LENIR VIEIRA E SILVA	05/08/1972	4,20	5,40
142	02404382993	FABIANA VIDAL B.EVARISTO	03/11/1977	4,20	5,40
143	60084936991	DALVA ORTEGA CAMILO RIBEIRO	23/03/1967	4,00	5,40
144	60008075972	ADILSON MORAES DA SILVA	20/08/1967	4,00	5,40
145	53550110987	MISMA CANDIDO DOS SANTOS	08/10/1967	4,00	5,40
146	64339106968	FABIO BORGES DE OLIVEIRA	09/11/1967	4,00	5,40
147	93488238920	VERA LUCIA RONQUE RODRIGUES	28/01/1968	4,00	5,40
148	70066426987	LUCIANA GIMENES	10/02/1971	4,00	5,40
149	83501223900	SELMA ARZAO DE SOUZA	04/07/1971	4,00	5,40
150	86918842900	JOSE RICARDO FROIS	02/01/1974	4,00	5,40
151	93527489991	ANDREZA RODRIGUES DE SOUZA	22/03/1976	4,00	5,40
152	02686870990	LELYANA RENY S. CAMPANELI	02/10/1959	3,80	5,40
153	01939908906	MARIA ISABEL LIMA RIBEIRO	27/08/1961	3,80	5,40
154	75664640944	ADELAIDE REGINA DA COSTA	11/04/1968	3,80	5,40
155	91780004915	ANA CRISTINA PRESTES	17/07/1973	3,80	5,40

156	02914889941	LENARA DO CARMO M.BALBINO	21/09/1979	3,80	5,40
157	03627358910	MICHELINE MARIA AZEVEDO	21/09/1981	3,80	5,40
158	33012644920	WALTER DE LIMA SIMOES	22/12/1958	3,60	5,40
159	78329400930	MARIA ANTONIA DE FIGUEIREDO	11/05/1960	3,60	5,40
160	69930031987	DIRCE BARBOZA	31/07/1964	3,60	5,40
161	64210456934	EDVALDO PEREIRA NUNES	20/11/1966	3,60	5,40
162	76373029972	MARCIA VILLAS BOAS	11/07/1968	3,60	5,40
163	71404996915	JOSE CARLOS MELO	07/08/1969	3,60	5,40
164	83213589934	LUIS ROBERTO MAÇOLA	25/03/1971	3,60	5,40
165	94022623934	MARCIA KITANO	22/05/1971	3,60	5,40
166	67372015987	MONICA APARECIDA ANDRADE	08/02/1972	3,60	5,40
167	97965375915	ELIANE CARDOSO DA SILVA	29/02/1972	3,60	5,40
168	97995126972	ELISANGELA MARNIERI	13/07/1973	3,60	5,40
169	02168559937	DAMARIS PAULINO MIGUEL	30/03/1977	3,60	5,40
170	36426296953	ELIZABETH FERNANDEZ SILVA	02/07/1959	3,40	5,40
171	43901654968	SANDRA AP.N.S. FERRARO	28/10/1960	3,40	5,40
172	59094176904	PAULO RIBEIRO	18/12/1963	3,40	5,40
173	12521433896	CRISTIANE M.VASCONCELOS	21/05/1967	3,40	5,40
174	64842622920	ZENILDA FERRI S. LEMOS	17/08/1967	3,40	5,40
175	00527479993	JULIO CESAR MUNIZ ARANDA	09/08/1976	3,40	5,40
176	26055583801	CLAUDIA SANTOS AQUINO	03/11/1977	3,40	5,40
177	32434596991	CLAUDINEI CREMONINI SILVEIRA	28/06/1957	3,20	5,40
178	53562607920	JANICE DA CONCEIÇÃO BOGADO	17/10/1967	3,20	5,40
179	02827262924	ELISANGELA MARIA DA SILVA	08/03/1978	3,20	5,40
180	54026199991	HELENA THOMAZ JOAQUIM	19/01/1963	4,40	5,20
181	73043028953	ELIANE DE FARIAS	05/11/1968	4,40	5,20
182	55942121915	VERA LUCIA GOMES MAGALHAES	09/08/1955	4,20	5,20
183	74324713987	LUCIA HELENA DA SILVA	08/08/1960	4,20	5,20
184	63375699972	MARIA CELMA DA SILVA	05/02/1966	4,20	5,20
185	60651296900	JEFFERSON ALVES REIS	01/09/1967	4,20	5,20
186	62349198987	TEREZA IZABEL C. ROSA	20/10/1969	4,20	5,20
187	53572432987	MARIA MARGARIDA A.SILVA	08/04/1963	4,00	5,20
188	47222891900	BEATRIZ APARECIDA M.SANTOS	21/05/1963	4,00	5,20
189	36574287987	LUCINETE MARIA VELOSO	10/10/1964	4,00	5,20
190	67588409991	SUELI TAVARES	01/11/1965	4,00	5,20
191	64529932915	VILANI RODRIGUES BASSO	12/04/1967	4,00	5,20
192	73102555934	IZABEL MIGUEL NUNES	10/04/1970	4,00	5,20
193	64134300959	ROSILAINE MORAIS CARVALHO	25/10/1971	4,00	5,20
194	92181813949	ALESSANDRO LUIZ PRATA	29/07/1973	4,00	5,20
195	01864525940	EBER SILVERLEI CASAROTTO	23/10/1975	4,00	5,20
196	36531642904	JANILDA DIAS	10/01/1962	3,80	5,20
197	47485469991	FATIMA REGINA S.HAULY	16/07/1962	3,80	5,20
198	55015280963	MARTA RODRIGUES DE ALMEIDA	20/11/1966	3,80	5,20
199	73591190900	ROSANGELA C. P.BRUSTOLIN	31/05/1967	3,80	5,20
200	63502364915	LEILA APARECIDA DA SILVA	20/10/1969	3,80	5,20
201	93452225968	VILMA NOGUEIRA DE P.ORTIZ	11/03/1970	3,80	5,20
202	01465528903	MARISA DE SOUZA SILVA	04/10/1972	3,80	5,20
203	80359442900	MARILZA ALVES FERREIRA	02/04/1975	3,80	5,20
204	03068979978	ELDER DE OLIVEIRA	09/06/1979	3,80	5,20
205	00407138900	CARLOS HENRIQUE FERNANDES	29/12/1979	3,80	5,20
206	04331045978	SOLANGE EDWIGES FARO	31/01/1983	3,80	5,20
207	65389026934	MARCIA REGINA ZIROLDO	27/01/1966	3,60	5,20
208	58712895920	JOSE LUIZ DE OLIVEIRA	12/08/1966	3,60	5,20
209	02030761923	LUCIANE CRISTINA FELICIANO	24/08/1977	3,60	5,20
210	02648910905	LILIAN CARLA DA SILVA EUCLIDES	22/07/1979	3,60	5,20
211	02886741973	GRAZIELE REGINA CRUZ	11/11/1979	3,60	5,20
212	46196765949	NILSEIA DE MOURA R.PEREIRA	02/03/1963	3,40	5,20
213	56381778920	JOSE WALDECIR FREITAS	09/01/1968	3,40	5,20
214	93454163900	IVONE DONAIRE BOAVENTURA	21/09/1968	3,40	5,20
215	86071807972	MARCOS ROBERTO DE SOUZA	27/01/1973	3,40	5,20
216	87946114915	CLAUDIA MARIA P. RESENDE	21/03/1974	3,40	5,20
217	99353270944	KARIN GIROTTO	12/10/1974	3,40	5,20
218	00471835943	ADRIANA RECHI GOZZO	06/11/1974	3,40	5,20
219	02984960971	ANDREIA CRISTIANE LEINAT	17/04/1979	3,40	5,20
220	03060737908	CAMILA RUFINO VIEIRA	24/12/1979	3,40	5,20
221	00678766924	MARCELO DA SILVA	04/07/1981	3,40	5,20
222	23525231920	ANTONIO DE MELLO PEREIRA	30/10/1957	3,20	5,20
223	53708210972	JUCILEY ARRUDA	03/08/1965	3,20	5,20
224	57912815953	JOSIANE MORISHITA DA SILVA	07/03/1967	3,20	5,20
225	01700217933	JULIANY CRISTINA R.SANTOS	14/09/1974	3,20	5,20
226	01707304920	SIMONE LOPES VIOTTO	15/02/1977	3,20	5,20
227	00426291956	MARISA PEREIRA LERIANO	09/03/1978	3,20	5,20
228	02105053971	IDAMARIS MARIANO O.DORTA	07/05/1978	3,20	5,20
229	50152343920	MIRIAM FERREIRA DA SILVA	13/11/1956	3,00	5,20
230	13730615882	MARCIO HENRIQUE PEDRACCI	16/09/1970	3,00	5,20
231	02872737928	MAAZEIAS SCHNEIDER MATTOS	02/09/1979	3,00	5,20
232	11520296819	RICARDO VILLARINHO OLIVEIRA	02/06/1969	2,80	5,20
233	43088694987	LIDIA DITTMANN	01/05/1963	4,20	5,00

234	00520303938	TANIA ALVES FERREIRA	01/09/1978	4,20	5,00
235	00612041964	ANA PAULA DE SOUZA VENDITE	02/04/1982	4,20	5,00
236	58783482920	MARIA LUZIA DE AGUIAR	12/12/1964	4,00	5,00
237	54026873900	NEUSA APARECIDA DUARTE	28/08/1965	4,00	5,00
238	57791180944	YOLANDA DE MACEDO BORGES	08/10/1965	4,00	5,00
239	02638599913	CIRLENE APARECIDA G.FONSECA	10/02/1967	4,00	5,00
240	70128413972	SUELY SABINO LEITE	22/07/1967	4,00	5,00
241	64853888934	JOSE VALTAIR DE OLIVEIRA	12/08/1969	4,00	5,00
242	95500456920	SHIRLEY PIERETI	22/07/1973	4,00	5,00
243	99361922904	FLAVIO ADRIANO DOS REIS	28/07/1974	4,00	5,00
244	36417386953	MARIA APARECIDA ZAMINELLI	21/11/1955	3,80	5,00
245	36384135949	MARINI LEITE BONJORNE	08/07/1960	3,80	5,00
246	45399786915	SANDRA REGINA MONTAGNINI	29/01/1961	3,80	5,00
247	50103075968	CELSO FRANCO VASCONCELOS	09/06/1963	3,80	5,00
248	03801056910	SONIA DA CRUZ RIBEIRO	07/02/1964	3,80	5,00
249	67371094972	MARIA APARECIDA S.MONTEIRO	12/07/1964	3,80	5,00
250	52017869953	REGINA LUCIA CARIA JOARES	19/02/1965	3,80	5,00
251	61968013920	SILVANA DE OLIVEIRA ZOCHI	15/07/1965	3,80	5,00
252	62263153934	NEUSA APARECIDA MORAES	29/05/1967	3,80	5,00
253	10659737809	MARIA GORETE N.PEREIRA	21/12/1968	3,80	5,00
254	79434428904	LUCINETE BIGETTI PATRICIO	05/07/1970	3,80	5,00
255	86422804920	LUIZ ROBERTO A.DOS SANTOS	16/03/1971	3,80	5,00
256	80348394934	LUCIANA DA SILVA ESTEVES	01/09/1973	3,80	5,00
257	03160506959	GISELE FRANZONI	24/01/1975	3,80	5,00
258	99394871934	ELIANA CARLA DE SOUZA	11/11/1976	3,80	5,00
259	02093446952	AGUIMAEL ROBERTO DANIEL	01/05/1978	3,80	5,00
260	02471246990	JOSIANE APARECIDA VOLTANI	27/09/1978	3,80	5,00
261	03338112912	LIGIA APARECIDA MOREIRA	17/05/1982	3,80	5,00
262	92044662868	MARISA BIGHETTI CORDEIRO	07/04/1958	3,60	5,00
263	48930253920	SOLANGE MARIA R.PROENÇA	08/02/1962	3,60	5,00
264	50913441953	MARIA REGINA R. ANDRADE	09/06/1965	3,60	5,00
265	58616217991	SIRLEY CALDEIRA D. OLIVEIRA	20/11/1965	3,60	5,00
266	56870752915	CIRLENE DA CUNHA	17/07/1966	3,60	5,00
267	58845917991	JOANA AMELIA MACHADO PICOLI	18/08/1966	3,60	5,00
268	57203105920	SONIA MARIA DA CUNHA SILVA	18/03/1967	3,60	5,00
269	75621100930	MARCELO JOSE DE AZEVEDO	22/10/1969	3,60	5,00
270	74825887953	JULIO RIBEIRO DE CASTRO	20/02/1970	3,60	5,00
271	65985443949	RITINHA DE CASSIA A. DE LIMA	15/02/1972	3,60	5,00
272	54212766191	RUTH AKEMI SAKAUE	29/11/1972	3,60	5,00
273	88009068934	IZABEL FERRAZ I.PONCHIELLI	14/10/1974	3,60	5,00
274	02377558909	CLEIDE REGINA DA SILVA	18/04/1976	3,60	5,00
275	02320662995	MARCELO SIQUEIRA BATISTA	30/10/1976	3,60	5,00
276	93521537900	FERNANDA LOPES DA ROSA	26/02/1977	3,60	5,00
277	02787837913	FABIO ALEXANDRO DA ROCHA	23/02/1979	3,60	5,00
278	03792045923	TATIANE APARECIDA SILVA	06/08/1981	3,60	5,00
279	03997091935	DOUGLAS GONZAGA COSTA	16/11/1982	3,60	5,00
280	68858582934	ANGELA MARIA TORRES	07/02/1960	3,40	5,00
281	46065148920	SUELY DOS SANTOS	31/12/1962	3,40	5,00
282	64554260968	SANDRA DOS SANTOS REDON	19/06/1966	3,40	5,00
283	06226276860	ROSELAIN YANES PALMIERI	29/10/1966	3,40	5,00
284	59594314915	PAULO SERGIO BUENO	12/07/1968	3,40	5,00
285	85295710963	RENATA SOLOMAO MOURA	11/04/1972	3,40	5,00
286	99353792991	LUCIANA CORREIA SANTOS	11/10/1973	3,40	5,00
287	99408104900	ALAOR FERNANDO CONEJO	15/10/1974	3,40	5,00
288	90833147900	RODRIGO AVELINO	13/03/1976	3,40	5,00
289	01883779995	ROSANA SANTOS LONI	03/04/1976	3,40	5,00
290	90854225900	LEISE COSTA DE A.ROCHA	23/05/1976	3,40	5,00
291	93469284920	BARBARA R.FERNANDES	05/06/1976	3,40	5,00
292	02045541959	NELSILENE G.CORREA	26/01/1977	3,40	5,00
293	02761803990	PERLA CIAPPINA	03/12/1978	3,40	5,00
294	02616031914	CARLI BATISTA BUENO	02/04/1980	3,40	5,00
295	01436137900	ROSANGELA DE OLIVEIRA	05/09/1959	3,20	5,00
296	55903100910	ROSEMEIRE CONSULO MORAES	11/06/1962	3,20	5,00
297	01740984994	SIDNEIA APARECIDA R.CAMPOS	19/09/1970	3,20	5,00
298	93482540900	DEVANSIR ROSA DE SOUZA	14/09/1971	3,20	5,00
299	77284232900	CLEONICE BIATO	14/05/1972	3,20	5,00
300	77561112904	ADRIANA MARIA MELO SANTOS	19/05/1972	3,20	5,00
301	03024833900	VINICIUS ALBERTO B.VIEIRA	24/08/1978	3,20	5,00
302	03242245911	VILMA PEREIRA DE FARIAS	14/01/1982	3,20	5,00
303	04992060960	MARYANNA RIBEIRO SANTOS	22/01/1982	3,20	5,00
304	04738885995	VIVIAN OLIVEIRA DO NASCIMENTO	12/11/1984	3,20	5,00
305	10190180978	MARIA DE JESUS AGUIAR	17/11/1952	3,00	5,00
306	87933012949	TERESINHA EUGENIA D.ORTIZ	16/05/1968	3,00	5,00
307	62888439972	NEIDE MARTINELLO DE SOUZA	04/12/1968	3,00	5,00
308	09780275827	JOSMAR DA SILVA	16/05/1971	3,00	5,00
309	76551830900	NATALINA FERREIRA	24/12/1971	3,00	5,00
310	85716553915	MARIA DE FATIMA DE OLIVEIRA	13/06/1974	3,00	5,00
311	93924208972	GIULIANO ANDRE T.DORTA	11/02/1977	3,00	5,00

312	04409356950	CAMILA SIQUEIRA GONÇALVES	25/12/1982	3,00	5,00
313	69220085968	MARIA ROZIMAR PEDRO SOUZA	28/01/1965	2,80	5,00
314	22103937287	ALCINA MARIA O. CLAUDINO	24/07/1966	2,80	5,00
315	62462946934	ELIANI APARECIDA F. JUSTINO	11/03/1968	2,80	5,00
316	90830008934	ROSEMARY APARECIDA SILVEIRA	18/09/1972	2,80	5,00
317	04283132993	BEATRIZ DE AZEVEDO W. BARBOSA	13/04/1982	2,80	5,00

**ANEXO II DO EDITAL 070/2004-DGP/GSAP/AMS
CLASSIFICAÇÃO DOS PORTADORES DE DEFICIÊNCIA**

CLASSIF.	Nº INSCRIÇÃO	NOME	DT_NASCI	ESPECIFICA	MEDIA
01	59700386953	SUELI DE FATIMA LEMES	22/01/1966	4,20	5,60
02	03363760906	DANIEL ALECIO L. RIBEIRO	18/04/1981	3,60	5,60

**DIRETORIA DE GESTÃO DE PESSOAS
GERÊNCIA DE SELEÇÃO E ACOMPANHAMENTO DE PESSOAS**

EDITAL 071/2004-DGP/GSAP/AMS

DIVULGA RESULTADO DA 2ª ETAPA E CLASSIFICAÇÃO DO CONCURSO PÚBLICO ABERTO PELO EDITAL 039/2004-DGP/GSAP/AMS PARA OS CARGOS DE PROMOTOR DE SAÚDE PÚBLICA NA FUNÇÃO DE SERVIÇO DE MEDICINA GERAL E PROMOTOR DE SAÚDE PÚBLICA NA FUNÇÃO DE SERVIÇO DE ENFERMAGEM

Faço pública para conhecimento dos interessados, a divulgação do Resultado da 2ª Etapa e Classificação, do Concurso Público aberto pelo edital 039/2004-DGP/GSAP/MAS, para os cargos de Promotor de Saúde Pública na Função de Serviço de Medicina Geral e Promotor de Saúde Pública na Função de Serviço de Enfermagem, conforme abaixo relacionado:

Londrina, 27 de maio de 2004. Claudia Rozabel de Souza - Diretora de Gestão de Pessoas da A.M.S.; Hildebrando Silvio Fernandes da Silva - Diretor Superintendente da A.M.S.

EDITAL 071/2004-DGP/GSAP/AMS

CARGO: PROMOTOR DE SAÚDE PÚBLICA NA FUNÇÃO DE SERVIÇO DE MEDICINA GERAL

CLASS.	Nº INSCRIÇÃO	NOME	DT_NASCI	TITULOS	NOTA	MEDIA
1	46340807968	AHMED ALI GEHA	29/10/1962	2,50	5,60	8,10
2	87953730987	PAULO EMILIO FUGANTI	23/03/1971	2,55	5,40	7,95
3	50487817915	RAQUEL CRISTINA G. ROCHA	27/01/1965	3,00	4,80	7,80
4	00358224900	ROSANE MONTEIRO	27/01/1969	2,10	5,60	7,70
5	68874464991	INACIO KOJI HASHIMOTO	06/09/1963	2,73	4,80	7,53
6	32873476915	NELSON CHUVALSKI	09/11/1953	2,40	5,00	7,40
7	63891603991	CARLOS ALBERTO MARCELINO	04/08/1963	2,00	5,40	7,40
8	93464770915	LIANGE DE CARVALHO MIALARET	10/05/1973	1,66	5,60	7,26
9	01909965952	EVERTON DE LIMA OLIVEIRA	16/12/1972	1,58	5,60	7,18
10	55671950953	MARCOS CONCEIÇÃO BARBOSA	08/12/1965	1,92	5,20	7,12
11	69837961791	SONIA MARIA COUTINHO ORQUIZA	01/12/1958	2,48	4,60	7,08
12	36438766968	DULCE DA SILVA PEREIRA	02/03/1960	2,60	4,40	7,00
13	01538891875	YUKIKO HIDAKA MARCELINO	05/01/1960	2,00	5,00	7,00
14	95382372772	VALERIA CRISTINA A. A. BARBOSA	01/03/1968	1,80	5,20	7,00
15	15776358841	RENATA MACIULIS DIP	30/01/1974	1,38	5,60	6,98
16	02590452926	ELIANE MASSUM SHIBAYAMA	25/11/1975	1,29	5,60	6,89
17	01648986897	BALTAZAR AMADEO GONGORA	17/01/1954	2,68	4,20	6,88
18	72200650949	RICARDO BRAGA AMIN	17/06/1970	2,05	4,80	6,85
19	91817943987	ELZA SATOMI SHINGU RAMALHO	10/12/1971	1,80	4,60	6,40
20	87883384953	NEUSA ASSAKO EBARA	13/01/1968	2,03	4,20	6,23
21	63330873949	PAULO VINICIUS LOPES	21/07/1963	2,20	4,00	6,20
22	86608134991	ANA PAULA FREITAS D. TEIXEIRA	27/06/1972	1,80	4,40	6,20
23	07633844701	GILSON LUIS A. Z. WILLS	13/05/1975	0,97	5,20	6,17
24	28094913991	WILSON ROBERTO F. DE OLIVEIRA	24/04/1952	1,85	4,20	6,05
25	36594920944	ADALBERTO YUKIO MURAKAMI	02/08/1963	1,95	4,00	5,95
26	23812982900	CARMEN LUCIA SILVA	16/05/1949	2,10	3,80	5,90
27	43910068987	PEDRO CAMILO MAISTRO	18/01/1962	1,09	4,60	5,69
28	02321497980	RODRIGO DE ANDRADE OLIVATO	02/10/1977	0,44	5,00	5,44
29	56515138920	JOSE GUILHERME DA S. RITTI	28/12/1968	1,79	3,60	5,39
30	00342836927	MONICA DE CASTRO QUEIROZ	11/07/1958	1,28	4,00	5,28
31	02160370932	EVERTON ALEXANDRE JULIANI	05/09/1978	0,18	5,00	5,18
32	50767003004	RICARDO LUIS MENA V. PRADA	26/06/1965	1,21	3,60	4,81
33	19924600860	ROGERIO LUIZ AIRES LIMA	02/08/1974	0,00	4,80	4,80
34	80759521115	RAFAEL GARANHANI	31/08/1977	0,41	4,00	4,41
35	63979519953	INACIO YOJI OGATA	02/03/1965	0,00	3,80	3,80

CARGO: PROMOTOR DE SAÚDE PÚBLICA NA FUNÇÃO DE SERVIÇO DE MEDICINA GERAL

CLASSIFICAÇÃO DOS PORTADORES DE DEFICIÊNCIA

CLASS.	Nº INSCRIÇÃO	NOME	DT_NASCI	TITULOS	NOTA	MEDIA
1	43910068987	PEDRO CAMILO MAISTRO	18/01/1962	1,09	4,60	5,69

EDITAL 071/2004-DGP/GSAP/AMS

CARGO: PROMOTOR DE SAÚDE PÚBLICA NA FUNÇÃO DE SERVIÇO DE ENFERMAGEM

CLASS.	Nº INSCRIÇÃO	NOME	DT_NASCI	TITULOS	NOTA	MEDIA
1	55922651900	VANETE APARECIDA MORENO	20/10/1965	1,75	7,04	8,79
2	44301839968	EVANIRA LUIZA J. CHIQUETTI	21/11/1958	1,94	6,56	8,50
3	49092600997	VERA LUCIA P. M. DOS SANTOS	24/04/1965	1,90	6,40	8,30
4	55796583972	MARIA APARECIDA DE JESUS	02/02/1966	1,45	6,72	8,17
5	01680328999	JULIANA APARECIDA SEGRE	09/05/1975	1,75	6,40	8,15
6	57203784991	MARCIA CRISTINA BRENNY	12/05/1966	2,00	6,08	8,08
7	02653134900	DANYELLE MULLER	11/03/1977	1,36	6,72	8,08
8	82568251972	ELIANA ZANINELO	23/05/1972	1,73	6,24	7,97
9	75266830972	ALESSANDRA GARCIA G. VAZ	28/06/1967	1,66	6,24	7,90
10	46654461991	ROSA MARIA KAYOKO IZUMI	01/01/1963	1,88	5,92	7,80
11	62453602934	MARA ELIZABETH DE CARLI	03/01/1964	1,53	6,24	7,77
12	84212284987	SILVANA APARECIDA R.GOMES	21/01/1972	1,51	6,24	7,75
13	70601941934	MARA ALICE M. ZANETTI	30/05/1964	1,60	6,08	7,68
14	70435103920	CARLOS APARECIDO DE OLIVEIRA	06/09/1969	1,74	5,92	7,66
15	02153150906	CLAUDIA MIEKO TAKAMATSU	28/08/1973	1,39	6,24	7,63
16	77868641991	MARIA DO CARMO BARBOSA	14/07/1972	1,65	5,92	7,57
17	03320833901	LUCIANE DE OLIVEIRA LOPES	27/10/1978	1,31	6,24	7,55
18	36439100963	IZABEL CRISTINA DA SILVA	03/01/1961	1,58	5,92	7,50
19	53297997915	MARIA MADALENA FERRARI	20/06/1964	1,55	5,92	7,47
20	02328269940	TATIANA ANTONIO E SILVA	30/06/1978	1,37	6,08	7,45
21	02890074960	JULIANA DE OLIVEIRA MARQUES	19/09/1977	1,04	6,40	7,44
22	02436133930	FERNANDA FABRIN DA SILVA	12/06/1979	1,33	6,08	7,41
23	95423842972	ROSANA BATISTA CAMARA	08/08/1970	1,45	5,92	7,37
24	85712086972	GLAUCIA ELAINE SAZAKA	11/08/1972	1,29	6,08	7,37
25	02777265909	LILIAN DE FATIMA MACEDO	03/07/1978	1,13	6,24	7,37
26	77517610910	ADRIANA LADEIA DE C.PARREIRA	23/06/1974	1,75	5,60	7,35
27	91733561900	SANDRA CRISTINA L.V.S. FARIAS	12/07/1973	1,59	5,76	7,35
28	00570594979	ANA PATRICIA CORDEIRO PERSUHN	03/10/1977	1,27	6,08	7,35
29	93507712920	IVONE GALL TREVISAN	20/09/1973	1,58	5,76	7,34
30	02041837900	FLAVIA HELENA P. BOICZUK	14/08/1978	0,94	6,40	7,34
31	46050809968	MARGARETE LONI LEANDRO	21/01/1963	1,73	5,60	7,33
32	00548525951	TATIANE ALMEIDA DO CARMO	23/12/1977	0,93	6,40	7,33
33	44208804904	MARIA APARECIDA S. MASTINE	30/09/1961	1,40	5,92	7,32
34	02964463948	VIVIANE GRANADO BARREIRA	22/10/1977	1,39	5,92	7,31
35	02278141937	MARY MISHINA OKANO	25/05/1974	1,23	6,08	7,31
36	02514857902	MICHELE PATRICIA AMADEU	30/03/1976	1,37	5,92	7,29
37	28684532104	MARY RUTH OVANDO PEDRAO	17/06/1963	1,21	6,08	7,29
38	36219282949	WALTER DE SILVA GUILHERME	07/04/1956	1,35	5,92	7,27
39	93532466953	FLAVIA DO ESPIRITO S.OLIVEIRA	30/05/1974	1,50	5,76	7,26
40	97951021920	RENATA PEDRAO LEME	09/01/1976	1,50	5,76	7,26
41	78882923991	SILVANA APARECIDA VALENTIM	07/11/1970	0,85	6,40	7,25
42	30673534987	CIRENE SILVA ALMENARA	13/12/1956	1,60	5,60	7,20
43	61242454934	CLAUDIA MITTIE SASAKI	23/09/1971	1,60	5,60	7,20
44	72724994949	ROSILENE APARECIDA MACHADO	18/04/1966	1,58	5,60	7,18
45	14824759870	JOSE CARLOS DE ARAUJO	05/05/1976	1,25	5,92	7,17
46	86964879900	ADRIANA HENRIQUES R.MENEZES	10/05/1976	1,55	5,60	7,15
47	53550676972	PILAR NADIR ALVARES SOLDORIO	25/09/1963	1,23	5,92	7,15
48	01695736990	VERONICA CLIVATI ALEIXO	28/07/1975	1,53	5,60	7,13
49	17395485823	SANDRA CRISTINA BONI	11/12/1973	1,68	5,44	7,12
50	02575519993	SUZELENA CORREIA L. VEIGA	07/02/1974	1,50	5,60	7,10
51	65122879915	SILVIA CREMONEZ	26/12/1970	0,37	6,72	7,09
52	01706177933	LEIVA MARIA ALVARENGA CABRAL	15/12/1974	1,32	5,76	7,08
53	85254312904	VALERIA CRISTINA GAMBARA	21/04/1967	1,15	5,92	7,07
54	00789048973	RAPHAELLA LIMA DE SOUZA	17/07/1981	0,03	7,04	7,07
55	74780018900	MARIA VITALINA LUCAS	17/10/1965	1,46	5,60	7,06
56	70499535987	MATILDE MOTOKI BERTHO	02/11/1968	1,30	5,76	7,06
57	36501824915	ELISABETE SOARES DE ATHAYDE	03/08/1962	0,98	6,08	7,06
58	51630699934	CLEUSA GERTRUDES TORRES	28/10/1962	1,60	5,44	7,04
59	84958731920	LIGIA ADRIANA DA SILVA	27/06/1975	1,28	5,76	7,04
60	93521030920	FERNANDA YOSHITAMI DE LIMA	14/08/1972	1,75	5,28	7,03
61	87131188972	TEREZA KIOMI SONODA	19/04/1961	1,40	5,60	7,00
62	02373462907	MARISA OLIVEIRA C. GOMES	05/02/1979	0,92	6,08	7,00
63	45914214904	MARIA APARECIDA R.CARVALHO	09/04/1961	1,70	5,28	6,98
64	50198890915	SILVIA MARGARETH C.PEREIRA	24/05/1963	1,70	5,28	6,98
65	95375910934	FERNANDA TEODORO	26/10/1974	1,70	5,28	6,98
66	14569870899	TANIA VALERIA P. ROSSANEZI	17/01/1970	1,38	5,60	6,98
67	58407634972	NOEME PEREIRA DA SILVA	21/10/1965	0,90	6,08	6,98
68	51119510910	ROSEMEIRE AVILA DE OLIVEIRA	11/03/1964	1,50	5,44	6,94
69	74553828987	LUCIANA DO CARMO	03/05/1971	1,16	5,76	6,92

70	02950865992	CAMILA HELEN DE O. BETTIOL	10/10/1978	1,00	5,92	6,92
71	00774506989	ANA CLAUDIA MOREIRA	11/12/1978	1,30	5,60	6,90
72	60452501920	SEBASTIANA CAETANO RIECHEL	14/03/1965	1,45	5,44	6,89
73	73085138900	IZILDA AP. DOS SANTOS FROIS	29/07/1971	1,45	5,44	6,89
74	28476351810	VANIA CRISTINA DA SILVA	04/04/1980	0,33	6,56	6,89
75	02122583975	PATRICIA MEGUMI TANAMURA	15/04/1976	1,12	5,76	6,88
76	60901250910	IZAURA BATISTA DA SILVA	19/03/1966	0,48	6,40	6,88
77	02783948923	ALESSANDRA ITO	23/11/1979	0,79	6,08	6,87
78	03026270903	ELIZABETE WATANABE	22/11/1978	1,74	5,12	6,86
79	95352317900	RENATA BARUSSO GIAROLA	28/02/1971	1,56	5,28	6,84
80	56641583953	NEUSA QUEIROZ DE AGUILAR	10/01/1968	1,55	5,28	6,83
81	65872010915	SANDRA RIBEIRO	30/04/1968	1,70	5,12	6,82
82	66397804704	MARISA FAEDRICH	25/05/1960	1,38	5,44	6,82
83	63331810991	SUSANA HENRIQUE DE LIMA	15/03/1969	1,38	5,44	6,82
84	67394736920	MARIA HELENA T. DE OLIVEIRA	30/09/1957	1,05	5,76	6,81
85	02355088969	ADRIANA TAKAMATSU	05/01/1975	1,05	5,76	6,81
86	73332259920	ANDREZA DAHER D. SENTONE	11/02/1962	2,00	4,80	6,80
87	96547944972	KENIA NANJI PAPROTZKI	30/11/1974	1,35	5,44	6,79
88	87937590963	MONICA NOGUEIRA	05/05/1972	1,19	5,60	6,79
89	61038741904	SERGIO ROBERTO I. SANTOS	09/05/1966	1,50	5,28	6,78
90	59050411991	ROSELY ANTUNES DA SILVA	02/11/1968	1,50	5,28	6,78
91	56230567920	IZONETE DE CASSIA MENEGUZZO	16/07/1964	1,65	5,12	6,77
92	02594892980	THAIS DE SANT'ANA	18/04/1981	0,03	6,72	6,75
93	03297186909	KARINA MARQUES F. CORREIA	13/11/1974	1,14	5,60	6,74
94	02971946908	GISLEINE FAVORETO	05/01/1979	0,50	6,24	6,74
95	61384569987	TELMA MARA TREVISAN	25/11/1963	1,45	5,28	6,73
96	64071782900	SOLANGE DE ALMEIDA	06/08/1966	1,45	5,28	6,73
97	00457756993	VANESSA DE OLIVEIRA URSI	08/12/1977	1,29	5,44	6,73
98	04212759950	CAMILA DE FATIMA P. RAMPAZZO	29/04/1981	0,33	6,40	6,73
99	56382294934	EDMARA CLAUDIO DA SILVA	21/05/1962	1,43	5,28	6,71
100	36556033987	SORAYA LUIZA CLIVATI SOARES	08/05/1961	1,58	5,12	6,70
101	81875673920	ANDREA APARECIDA STROKA	10/06/1971	1,58	5,12	6,70
102	01940211905	MICHELLE FABIANE DE FARIA	22/07/1975	1,42	5,28	6,70
103	02895965994	WALQUIRIA PICKINA DA SILVA	04/06/1977	1,42	5,28	6,70
104	02173911929	ROSA MASSAE YOKOMICHI SUWA	25/04/1978	1,10	5,60	6,70
105	95382836949	MARCIA CRISTINA S. GUEDES	15/09/1975	1,25	5,44	6,69
106	73064530925	CINTIA APARECIDA M. MARTINS	28/08/1970	1,55	5,12	6,67
107	00530715902	GENILE ANE TAVARES	06/09/1978	1,21	5,44	6,65
108	02759164993	LEANDRA FAGAN RODRIGUES	07/02/1979	0,73	5,92	6,65
109	02480554961	MILENA UTIDA	21/09/1976	1,20	5,44	6,64
110	02436428905	JANAINA ADAMES CARRIJO	17/10/1973	1,35	5,28	6,63
111	28094379987	ELIZA HIROKO OSHIRO	05/11/1953	1,65	4,96	6,61
112	73086878991	CLAUDINEIA P. G. GOMES	14/03/1971	1,33	5,28	6,61
113	00771441983	GLAUCIA DE SOUZA OMORI	04/01/1978	1,17	5,44	6,61
114	72593130997	LUIZA RITA PACHEMSHY	24/08/1954	1,00	5,60	6,60
115	03002595900	ELISANGELA GAZOLA BAZZO	27/08/1978	0,36	6,24	6,60
116	82680434900	CLAUDIA ROSS	22/10/1972	1,15	5,44	6,59
117	02949579957	MARIA CARLA VIEIRA PINHO	07/06/1977	1,15	5,44	6,59
118	57162328920	DAGMAR ERICA LACHNER	19/07/1962	1,45	5,12	6,57
119	97952010930	CRISTINA IRENE AP. VIEIRA ABATE	10/10/1967	1,43	5,12	6,55
120	84138092900	JOSELI APARECIDA CALDI GOMES	27/01/1973	0,61	5,92	6,53
121	93470215987	KATIA FERMINO DA SILVA	31/10/1974	1,40	5,12	6,52
122	65218639915	MANOEL CARLOS ARANTES	27/10/1968	1,07	5,44	6,51
123	57397686915	MARCIA BERNADETE CAMUCI	12/01/1966	1,53	4,96	6,49
124	98116207920	MARA REGINA MAGNANI MARES	22/01/1978	0,73	5,76	6,49
125	45873534934	OGLE BEATRIZ BACCHIDE SOUZA	26/11/1961	1,20	5,28	6,48
126	54864739900	ELIANE DA SILVA	13/05/1964	1,20	5,28	6,48
127	03365455922	PATRICIA MARIA JANUARIO	21/10/1978	0,72	5,76	6,48
128	64552969900	TERCI CRISTINA AGNER	13/04/1968	1,35	5,12	6,47
129	28445075810	LISANDRA MARA BERTI	27/06/1979	0,87	5,60	6,47
130	86929909904	ADRIANA VALONGO ZANI	24/12/1975	1,50	4,96	6,46
131	77328515953	SUELI PEREIRA CHAVES	27/09/1970	1,28	5,12	6,40
132	03580662988	THAIS GIMENES DAVANÇO	09/11/1981	0,00	6,40	6,40
133	68771363904	ELIANE RODRIGUES F. TREVIZAN	25/10/1965	1,25	5,12	6,37
134	36486310987	ROSANGELA CABRAL FERREIRA	16/06/1963	1,09	5,28	6,37
135	23454920906	FRANCISCA MARIA DE FATIMA	05/11/1956	1,55	4,80	6,35
136	48603180997	MILENE APARECIDA M. ABELHA	15/11/1962	1,38	4,96	6,34
137	77468260915	OLINDA AKEMI SAITO	08/06/1967	1,38	4,96	6,34
138	24826233833	VIVIAN BIAZON EL REDA FEIJO	02/09/1975	1,53	4,80	6,33
139	01994076909	FERNANDO HENRIQUE BEZERRA	24/08/1972	0,57	5,76	6,33
140	95384456949	MARIA ELAINE SILVA NOVAIS	20/05/1973	1,04	5,28	6,32
141	04277646964	JAQUELINE LILIAN F. FELIPE	15/10/1979	0,88	5,44	6,32
142	56155140944	CLAUDETE DEL VECCHIO	30/07/1964	1,35	4,96	6,31
143	30538521953	ENOQUE FRANCISCO OLIVEIRA	20/06/1958	1,50	4,80	6,30
144	02059702909	CINTHIA MARINA DO NASCIMENTO	18/10/1976	1,18	5,12	6,30
145	02146455926	LAURO ALBERTO VIEIRA SANTOS	08/03/1976	0,37	5,92	6,29
146	35898976949	JOAO CARLOS MOURA	18/02/1960	0,05	6,24	6,29
147	36367133968	MARIA NAZARE DE MELLO PEREIRA	01/10/1959	0,99	5,28	6,27

148	03159796906	ELAINE CRISTINA S.G. RESENDE	12/05/1981	0,03	6,24	6,27
149	80547559968	RODRIGO ROSSETO AVANÇO	21/12/1972	1,14	5,12	6,26
150	87931710991	ELAINE CAMPREGUER S. REIS	25/02/1973	1,45	4,80	6,25
151	01853377910	ROSINEIDE FERES GIL	11/07/1973	1,45	4,80	6,25
152	97612383934	MAGDA MARIA TAROSSO	06/05/1974	1,45	4,80	6,25
153	02554573913	FERNANDA VALERIA NALDI	12/03/1978	1,29	4,96	6,25
154	02278352989	PATRICIA MARAFON	24/05/1976	1,44	4,80	6,24
155	00577214918	JOSIANE HOTT'S DE ANDRADE	10/12/1978	0,96	5,28	6,24
156	00554210916	KARINA FEIJO DA COSTA OGLIARI	06/12/1976	0,95	5,28	6,23
157	95440453920	MARIA ANGELICA L. DE O. ROQUE	10/09/1974	0,79	5,44	6,23
158	00590272900	ROBERTA Z. NASCIMENTO	01/02/1976	1,26	4,96	6,22
159	97906808991	SIMEIRE ANTONIELI S. FALEIROS	01/05/1970	1,25	4,96	6,21
160	77832787104	CLAUDIA JAQUELINE SARTORI	08/05/1972	0,93	5,28	6,21
161	00636852997	RICARDO DE OLIVEIRA	17/04/1973	0,29	5,92	6,21
162	36560260925	NILDA APARECIDA P. OLIVEIRA	22/03/1953	1,40	4,80	6,20
163	02313024954	FABIANE SANCHES DE ANGELO	20/04/1978	0,75	5,44	6,19
164	86650521604	ELIZEU ROBSON MUSSI	11/10/1974	0,10	6,08	6,18
165	03347759907	JANAINA APARECIDA DO MONTE	13/08/1981	1,05	5,12	6,17
166	02326756940	MARCELA CRISTINA GOMES FARIA	15/12/1977	0,89	5,28	6,17
167	55740154987	KATIA CRISTINE DE CARVALHO	04/02/1965	1,20	4,96	6,16
168	72445092949	SANTINO LUIZ NEGRI	15/08/1969	0,72	5,44	6,16
169	03872103938	STELA MARIS ZEQUIM	08/02/1981	0,24	5,92	6,16
170	90381491900	DOLORES DA SILVA	15/09/1972	1,34	4,80	6,14
171	58817271268	GISELI APARECIDA BETIATE	19/05/1974	0,53	5,60	6,13
172	05064123930	MAYANA GONÇALVES MANCINI	24/04/1980	0,21	5,92	6,13
173	94617406972	JANAINA DIAS VITORINO	10/04/1975	0,68	5,44	6,12
174	03932348605	CINTIA MARQUES DA CUNHA	24/12/1978	0,00	6,08	6,08
175	04085619985	FLAVIA DE SANTANA	17/10/1975	1,11	4,96	6,07
176	60478225920	LENY NORDER ESPOLADOR	23/12/1966	0,95	5,12	6,07
177	65365810910	FATIMA REGINA MOSKADO	02/09/1967	0,28	5,76	6,04
178	75586657953	SOELI PEREIRA	16/08/1970	1,07	4,96	6,03
179	83616209900	MARIANA REGINA BRUNINI	06/05/1973	0,43	5,60	6,03
180	36680508991	CLARICE NEUSA SOLCIA	15/11/1958	0,74	5,28	6,02
181	90845196987	CLEIDE RAFALSKI PEREIRA	14/02/1974	1,21	4,80	6,01
182	00710588933	TALITA WOITAS SEREZA	01/01/1981	0,08	5,92	6,00
183	95394222991	ALDINETE CORREIA ANTONIO	15/09/1974	0,38	5,60	5,98
184	80684742934	MARCIO MARQUES	15/03/1973	1,17	4,80	5,97
185	02995394905	DENISE CHAVES RAMALHO DA SILVA	07/02/1979	0,52	5,44	5,96
186	03029128946	ALEXSANDRO DE OLIVEIRA DIAS	04/08/1980	0,20	5,76	5,96
187	36581658987	JANE DE OLIVEIRA PEREIRA	09/07/1965	0,03	5,92	5,95
188	80460160982	FATIMA AMANCIO DA PAZ	20/03/1971	0,66	5,28	5,94
189	33733457153	SONIA MARIA DO NASCIMENTO	10/05/1965	0,45	5,44	5,89
190	78652383987	ANA ROSA MULARI	20/01/1971	0,92	4,96	5,88
191	03836227940	SAMARA MARTINS DA SILVA	27/12/1980	0,12	5,76	5,88
192	93485654949	GISLENE ZAPATA DE SOUZA	20/07/1975	1,06	4,80	5,86
193	02653236907	KECIA COSTA	22/05/1979	0,42	5,44	5,86
194	03068922941	EDINALVA DE MOURA	08/05/1978	0,26	5,60	5,86
195	04353395912	ANDRESSA APARECIDA RIVIERA	25/06/1982	0,10	5,76	5,86
196	77803744168	SANDRA DE SOUZA RODRIGUES	19/05/1977	0,73	5,12	5,85
197	02841645932	MAYARA FERNANDA ALVES	13/12/1979	0,73	5,12	5,85
198	04623437906	ANA FLAVIA VALERIO TIMOTEO	19/08/1979	0,57	5,28	5,85
199	02564691994	PATRICIA DOS SANTOS	20/07/1980	0,25	5,60	5,85
200	01816761923	CELIA SANA E YAHASHI IVANAGA	11/01/1969	0,88	4,96	5,84
201	03211047905	KAROLINE LOVATO	07/02/1980	0,56	5,28	5,84
202	01897664923	ROMILDA APARECIDA BORGES	18/09/1976	0,71	5,12	5,83
203	69960100987	MARIZA KATO DE OLIVEIRA	10/03/1972	0,06	5,76	5,82
204	03016062933	JULIANA CAMILA DOS S. TOMIOTTO	14/07/1978	0,85	4,96	5,81
205	53947363915	NIRCE APARECIDA F. ROCHA	30/06/1961	0,52	5,28	5,80
206	85876615900	MARIA CRISTINA DA SILVA	25/06/1973	0,52	5,28	5,80
207	86598821991	SUZANA VERLINGUE	22/03/1976	0,65	5,12	5,77
208	03141601917	CINTIA ROBERTA ALVES	07/09/1980	0,00	5,76	5,76
209	03772858970	DENISE ANDRADE PEREIRA	18/04/1982	0,00	5,76	5,76
210	57159033949	VANIA AUGUSTA PELLICANO	12/08/1967	0,15	5,60	5,75
211	54285933934	ROSANGELA AP. A. SANTOS	19/07/1967	0,62	5,12	5,74
212	03388046921	ANDREA REGINA DE C. E CESAR	25/08/1936	0,61	5,12	5,73
213	44434480987	MARIA LUCIA MOREIRA PRATES	22/09/1962	0,45	5,28	5,73
214	00427923980	HELLIA PATRICIA ZANIN	23/12/1978	0,45	5,28	5,73
215	02645650961	ADRIANA BUENO PEREIRA	08/08/1978	0,44	5,28	5,72
216	68771339949	ANA PAULA ARBEX MORA	16/08/1964	0,28	5,44	5,72
217	03270559950	TATHYANA GERDULLI	20/07/1980	0,91	4,80	5,71
218	87680130949	MARCIO ALEX DE A.MOURA	13/07/1974	0,58	5,12	5,70
219	01758204818	NEREIDA MOZINI REIS	06/04/1961	0,10	5,60	5,70
220	02260739989	SILVIA PAULINO RIBEIRO	24/02/1977	0,41	5,28	5,69
221	60463988949	NILZA FERREIRA E ARAUJO	12/08/1966	0,08	5,60	5,68
222	53529430978	MILENE APARECIDA DE ANDRADE	29/06/1976	0,71	4,96	5,67
223	00822519917	CLAUDIA HAGGI FAVERO	01/12/1979	0,85	4,80	5,65
224	02817716930	FABIANE LEAL DOS SANTOS	20/04/1977	0,53	5,12	5,65
225	90846869934	WILMA DELALIBERA BATISTUTI	06/04/1954	0,05	5,60	5,65

226	29280867814	LARISSA GARMS THIMOTEO	15/10/1979	0,52	5,12	5,64
227	01948523930	FABIANE MIDORI SUZUKI	15/06/1978	0,20	5,44	5,64
228	03442962960	HELENIZE FERREIRA LIMA	21/03/1980	0,02	5,60	5,62
229	56959460930	ROSILDA NOGUEIRA	15/06/1966	0,00	5,60	5,60
230	02994406993	TALITA SAMPAIO BIENIEK	20/11/1979	0,00	5,60	5,60
231	03257192924	LARISSA MARIA MATIAS GARCIA	08/12/1979	0,00	5,60	5,60
232	58186166904	MARCIA MITIE ANDO	23/10/1967	0,77	4,80	5,57
233	02777324921	LUCIANA DOS SANTOS	06/06/1979	0,27	5,28	5,55
234	02964202982	TATIANI ROMANO	31/03/1977	0,57	4,96	5,53
235	99941040982	KELEN MITIE WAKASSUGUI	09/12/1975	0,70	4,80	5,50
236	30674352904	LOURIVAL RIBEIRO TOSTES	11/04/1956	0,67	4,80	5,47
237	02857346956	ADRIANA REGINA AZINARI	03/07/1979	0,32	5,12	5,44
238	75254190949	EDILEIA INES TOMELERI	02/03/1971	0,00	5,44	5,44
239	03076991965	MICHELLE MAINARDES	11/06/1976	0,00	5,44	5,44
240	02695631995	NADIA JACQUELINE TEREZIN	12/08/1979	0,00	5,44	5,44
241	67039073900	VERA LUCIA C. DE OLIVEIRA	23/01/1985	0,00	5,44	5,44
242	03594589986	MAIRA SAYURI SAKAY BORTOLETTO	23/09/1980	0,62	4,80	5,42
243	02896641955	CAMILA MERTZIG	17/04/1979	0,10	5,28	5,38
244	02585161943	GISLAINE DE MARI DOS SANTOS	19/07/1977	0,08	5,28	5,36
245	48435945987	MARIA FATIMA MARTINS	01/05/1963	0,55	4,80	5,35
246	50549901949	JUSSARA ANGELO MIAMOTO	17/04/1970	0,38	4,96	5,34
247	01501685945	VALMI BUZZA KLOSTER	28/08/1962	0,05	5,28	5,33
248	04530833828	NILVA MARIA DE SOUZA	01/04/1963	0,05	5,28	5,33
249	42998174515	GINALVA OLIVEIRA DE ANDRADE	04/07/1967	0,05	5,28	5,33
250	03003843940	KARINA TERESA KAROLENSKY	13/01/1982	0,05	5,28	5,33
251	00736706933	LISIA FERNANDA D. KATO	26/04/1981	0,19	5,12	5,31
252	79064892920	JOSYANE AP. G.CALDERARO	20/04/1974	0,03	5,28	5,31
253	97952079972	NEUCILEIA G. C. LORRENZZETTI	06/03/1975	0,03	5,28	5,31
254	02641959909	LUCIANA MARIA STUTZ	12/07/1978	0,50	4,80	5,30
255	03111752950	WERUSKA ANDRESA DA S.BAZZO	17/06/1981	0,02	5,28	5,30
256	02392142939	GISELE ANDRADE MENOLLI	15/01/1977	0,48	4,80	5,28
257	02852326906	ANA MARIA MARTINS C. CUISSI	26/12/1977	0,48	4,80	5,28
258	81069766968	LAUANA BOLZANI VIANA ROSA	19/02/1974	0,32	4,96	5,28
259	00689889909	DANIELE DORIA DE FARIA	05/02/1979	0,32	4,96	5,28
260	02897738901	FERNANDA OZORIO ROSSATO	08/01/1978	0,16	5,12	5,28
261	53629779972	ELISABETE DE LOURDES C.SILVA	08/07/1960	0,00	5,28	5,28
262	02544992956	MARCIA KIYOMI WATANABE	30/10/1977	0,00	5,28	5,28
263	00775753939	ANDREZA ALVES DOS SANTOS	15/07/1981	0,00	5,28	5,28
264	04373315981	JAQUELINE MICHELI MESTRE	13/11/1981	0,00	5,28	5,28
265	03726545921	LUCIANA DE FATIMA L.LOURENÇO	03/12/1981	0,00	5,28	5,28
266	02310969923	SUZANA POLETTI SILVA DA VEIGA	20/09/1978	0,29	4,96	5,25
267	02886645907	FERNANDA CAROLINE A.C.CAPELARI	08/04/1977	0,26	4,96	5,22
268	02647480931	ENICE ROSANA LONGHI	20/09/1972	0,05	5,12	5,17
269	01731359942	GERALDO JUNIOR DE LOIOLA	01/06/1977	0,36	4,80	5,16
270	57745960959	EDNA MARIA DE S. BARBEIRO	05/10/1967	0,00	5,12	5,12
271	80335357920	NEIVA MEIRA TOLOI CARMO	22/05/1969	0,00	5,12	5,12
272	59094451972	SANDRO APARECIDO CASU	06/03/1970	0,00	5,12	5,12
273	91818958953	JACIRA CORDEIRO DE OLIVEIRA	28/12/1970	0,00	5,12	5,12
274	91806534991	ROSELI ROSSI STOICOV	21/05/1974	0,00	5,12	5,12
275	88006808953	ARLETE CRISTINA S. RODRIGUES	18/06/1974	0,00	5,12	5,12
276	02973043999	LUCIEIRE VICENTE A. RAMON	14/05/1975	0,00	5,12	5,12
277	03493984960	FABIO RODRIGO DA SILVA	17/03/1980	0,00	5,12	5,12
278	03540474935	DANIELLE CAMILO OGAKI	23/04/1981	0,00	5,12	5,12
279	00747838909	CARLA RANSOLIN	03/05/1981	0,00	5,12	5,12
280	03600766961	VANESSA PELOZO	09/10/1981	0,00	5,12	5,12
281	03693471967	MARIA CLAUDIA PIAI PAVANI	05/12/1982	0,00	5,12	5,12
282	00700736948	CYNTHIA MODENUTI ALVARES	17/10/1977	0,15	4,96	5,11
283	02256580970	JULIANA LIMA BIAGI	27/05/1977	0,14	4,96	5,10
284	53203020963	CLAUDINEIA FERREIRA	18/06/1963	0,13	4,96	5,09
285	00819203939	FERNANDA A. T. DE SA	08/07/1977	0,28	4,80	5,08
286	77423348953	LUCELIA PERES KOJEMPA E SILVA	09/06/1971	0,26	4,80	5,06
287	67377017953	JUVENTINA DA SILVEIRA	12/12/1971	0,08	4,96	5,04
288	03698674912	AGNES MIKA HAYASHIDA	02/01/1982	0,05	4,96	5,01
289	02815555913	ALDRIA FALQUI MARIGO	07/08/1980	0,03	4,96	4,99
290	44238819934	MARIA DE FATIMA CORDEIRO	24/08/1957	0,00	4,96	4,96
291	37104977449	JANE CORREIA DE AZEVEDO	16/03/1960	0,00	4,96	4,96
292	57786054987	CRISTINA MAYUMI NAKANO	21/09/1963	0,00	4,96	4,96
293	53575504920	LIDIA PRUDENCIANO	19/04/1965	0,00	4,96	4,96
294	60843063904	MARIA IZABEL DINIZ DOS SANTOS	18/07/1968	0,00	4,96	4,96
295	96621737904	NELCI MACHADO SILVA	22/01/1970	0,00	4,96	4,96
296	85717622953	EVANIR PEREIRA	24/10/1973	0,00	4,96	4,96
297	58712119172	EDVILSON CRISTIANO LENTINE	09/06/1974	0,00	4,96	4,96
298	87013355968	EDILAINE CRISTINA SALOMAO	20/09/1974	0,00	4,96	4,96
299	00387069976	ADRIANA APARECIDA PALOMBO	13/02/1976	0,00	4,96	4,96
300	21493705814	CARINA ISIS FACHOLI B. MITA	15/12/1976	0,00	4,96	4,96
301	26596694810	LETICIA YUKO OKIYAMA	30/06/1977	0,00	4,96	4,96
302	02246876974	ANDREA COELHO DE LIMA	22/10/1977	0,00	4,96	4,96
303	00553019910	MARIANE FARIAS DE MARCHI	15/12/1977	0,00	4,96	4,96

304	03254001990	RENATA RABELLO DE OLIVEIRA	15/06/1978	0,00	4,96	4,96
305	00475373960	GISELE BORTOLATO GARCIA	06/09/1979	0,00	4,96	4,96
306	03277049930	LILIAN DAIANE PALMA	26/07/1980	0,00	4,96	4,96
307	03687126994	LEILA MARA PEREIRA	21/03/1982	0,00	4,96	4,96
308	05593524920	KARINA FERREIRA MUNHOZ	06/08/1982	0,00	4,96	4,96
309	03250840920	FERNANDA NOIVA DA S.CEZARIO	26/07/1979	0,03	4,80	4,83
310	03603392981	ELIENI PAULA DOS SANTOS	01/03/1981	0,03	4,80	4,83
311	32851812904	CELSO RUFINO GOMES FILHO	21/03/1958	0,00	4,80	4,80
312	32854242904	AURORA DOS SANTOS BICUDO	13/12/1959	0,00	4,80	4,80
313	97970832920	SUZETE APARECIDA DE OLIVEIRA	05/06/1963	0,00	4,80	4,80
314	48085146991	MARCOS ANTONIO A.BELMONT	04/11/1963	0,00	4,80	4,80
315	67366783900	ANGELA TAKAKO ARAGAKI	11/08/1966	0,00	4,80	4,80
316	60851546900	SIMONE MATSUNAGA OBUTI	19/10/1967	0,00	4,80	4,80
317	67388949968	RONALDO DE OLIVEIRA	21/02/1970	0,00	4,80	4,80
318	14491846855	CLAUDIA AKIKO FULUCHO ONO	14/08/1972	0,00	4,80	4,80
319	01707188912	ROSIANE DE OLIVEIRA SILVA	29/04/1974	0,00	4,80	4,80
320	00572482906	KEYLA NOBUE MATSUMOTO	22/05/1975	0,00	4,80	4,80
321	00582790913	RUTH GONÇALVES M. CARVALHO	18/06/1977	0,00	4,80	4,80
322	02563370981	ELAINE BATISTELLA	24/02/1978	0,00	4,80	4,80
323	00700044981	CINTIA ALESSANDRA TONON	09/09/1978	0,00	4,80	4,80
324	03315329990	ANA PAULA RIBEIRO	20/01/1979	0,00	4,80	4,80
325	03683553901	CAROLLINY ROSSI DE F.ICHIKAWA	30/08/1979	0,00	4,80	4,80
326	03208473907	CAROLINA SOUZA NONINO	06/08/1980	0,00	4,80	4,80
327	03434167943	LIGIA MARIA SILVA	05/06/1981	0,00	4,80	4,80
328	03599476977	GRACIELLI BROGIATO	16/08/1982	0,00	4,80	4,80

CARGO: PROMOTOR DE SAÚDE PÚBLICA NA FUNÇÃO DE SERVIÇO DE ENFERMAGEM
CLASSIFICAÇÃO DOS PORTADORES DE DEFICIÊNCIA

CLASS.	Nº INSCRIÇÃO	NOME	DT_NASCI	TITULOS	NOTA	MEDIA
1	55922651900	VANETE APARECIDA MORENO	20/10/1965	1,75	7,04	8,79
2	97970832920	SUZETE APARECIDA DE OLIVEIRA	05/06/1963	0,00	4,80	4,80

CAAPSML

CAIXA DE ASSISTÊNCIA, APOSENTADORIAS E PENSÕES DOS SERVIDORES MUNICIPAIS DE LONDRINA

PORTARIAS

MUNICÍPIO DE LONDRINA						
C.G.C. 75.771.477/0001-70						
CAIXA DE ASSISTÊNCIA, APOSENTADORIA E PENSÕES DOS SERVIDORES MUNICIPAIS DE LONDRINA						
DEMONSTRATIVO PREVIDENCIÁRIO (CONF. LEI FEDERAL N. 9.717/98, ART. 2º. § 3º. E PORTARIA N. 4.992/99)						
ABRIL DE 2004						
						Valores em (R\$)
DETALHAMENTO ORÇAMENTÁRIO	Administração Direta		Administração Indireta		Total Geral	
	No mês	Jan/04 a Abr/04	No mês	Jan/04 a Abr/04	No mês	Jan/04 a Abr/04
1. Despesa com Pessoal Ativo	8.090.503,40	28.530.885,33	4.048.359,77	14.021.289,10	12.138.863,17	42.552.174,43
1.1 Vencimentos e Vantagens Fixas	7.390.776,75	26.619.667,28	3.720.176,73	12.136.610,51	11.110.953,48	38.756.277,79
1.2 Outras Vantagens Variáveis	699.726,65	1.911.218,05	328.183,04	1.884.678,59	1.027.909,69	3.795.896,64
2. Despesa com Benefícios Previdenciários	679.465,05	2.742.876,33	2.276.991,73	9.079.765,39	2.956.456,78	11.822.641,72
2.1 Pessoal Inativo Civil e Pensionistas	679.465,05	2.742.876,33	2.276.991,73	9.079.765,39	2.956.456,78	11.822.641,72
2.1.1 Aposentadorias	679.465,05	2.742.876,33	1.944.989,90	7.766.977,50	2.624.454,95	10.509.853,83
2.1.1.1 Tempo de Contribuição	-	-	-	-	-	-
2.1.1.2 Idade	-	-	-	-	-	-
2.1.1.3 Invalidez	-	-	-	-	-	-
2.1.2 Pensões	-	-	332.001,83	1.312.787,89	332.001,83	1.312.787,89
2.1.3 Auxílios	-	-	-	-	-	-
2.1.4 Outros Benefícios	-	-	-	-	-	-
3. Receita de Contribuições dos Segurados	483.452,17	1.781.659,36	249.875,77	962.717,21	733.327,94	2.744.376,57
3.1 Contribuições dos Servidores Civis e Pensionistas	483.452,17	1.781.659,36	249.875,77	962.717,21	733.327,94	2.744.376,57
3.1.1 Servidor Civil Ativo	473.444,06	1.744.132,66	211.143,69	810.722,06	684.587,75	2.554.854,72

3.1.2 Servidor Civil Inativo	10.008,11	37.526,70	38.732,08	151.995,15	48.740,19	189.521,85
3.1.3 Pensionistas		-		-	-	-
4. Receita proveniente do Fundo Previdenciário	679.465,05	2.742.876,33	2.276.991,73	9.079.765,39	2.956.456,78	11.822.641,72
5. Aporte do Município ao Regime Próprio de Previdência Social	1.382.639,68	5.183.665,10	469.459,69	1.839.986,46	1.852.099,37	7.023.651,56
6. Receita Corrente Líquida	11.633.995,62	59.494.294,91	1.419.493,62	6.158.274,64	13.053.489,24	65.652.569,55
7. Receita Diretamente Arrecadada Ampliada	9.724.402,95	52.888.187,60	1.419.493,62	6.158.274,64	11.143.896,57	59.046.462,24
8. FPM	1.909.592,67	6.606.107,31		-	1.909.592,67	6.606.107,31
JOÃO BOSCO DANTAS			Eva Benedita de Lima Passini			
CRC 29.587/O-3 PR			SUPERINTENDENTE DA CAAPSML			
CAAPSML						
						TEC. CONTÁBIL: EDUARDO



MUNICÍPIO DE LONDRINA						
C.G.C. 75.771.477/0001-70						
CAIXA DE ASSISTÊNCIA, APOSENTADORIA E PENSÕES DOS SERVIDORES MUNICIPAIS DE LONDRINA						
DEMONSTRATIVO PREVIDENCIÁRIO (CONF. LEI FEDERAL N. 9.717/98, ART. 2º. § 3º. E PORTARIA N. 4.992/99)						
MARÇO DE 2004						
						Valores em (R\$)
DETALHAMENTO ORÇAMENTÁRIO	Administração Direta		Administração Indireta		Total Geral	
	No mês	Jan/04 a Mar/04	No mês	Jan/04 a Mar/04	No mês	Jan/04 a Mar/04
1. Despesa com Pessoal Ativo	7.328.834,82	20.440.381,93	3.848.772,62	9.972.929,33	11.177.607,44	30.413.311,26
1.1 Vencimentos e Vantagens Fixas	6.778.805,01	19.228.890,53	2.948.801,67	8.416.433,78	9.727.606,68	27.645.324,31
1.2 Outras Vantagens Variáveis	550.029,81	1.211.491,40	899.970,95	1.556.495,55	1.450.000,76	2.767.986,95
2. Despesa com Benefícios Previdenciários	668.238,50	2.063.411,28	2.270.648,73	6.802.773,66	2.938.887,23	8.866.184,94
2.1 Pessoal Inativo Civil e Pensionistas	668.238,50	2.063.411,28	2.270.648,73	6.802.773,66	2.938.887,23	8.866.184,94
2.1.1 Aposentadorias	668.238,50	2.063.411,28	1.941.909,28	5.821.987,60	2.610.147,78	7.885.398,88
2.1.1.1 Tempo de Contribuição		-		-	-	-
2.1.1.2 Idade		-		-	-	-
2.1.1.3 Invalidez		-		-	-	-
2.1.2 Pensões		-	328.739,45	980.786,06	328.739,45	980.786,06
2.1.3 Auxílios		-		-	-	-
2.1.4 Outros Benefícios		-		-	-	-
3. Receita de Contribuições dos Segurados	451.657,82	1.298.207,19	240.663,54	712.841,44	692.321,36	2.011.048,63
3.1 Contribuições dos Servidores Cíveis e Pensionistas	451.657,82	1.298.207,19	240.663,54	712.841,44	692.321,36	2.011.048,63
3.1.1 Servidor Civil Ativo	441.672,30	1.270.688,60	205.016,58	599.578,37	646.688,88	1.870.266,97
3.1.2 Servidor Civil Inativo	9.985,52	27.518,59	35.646,96	113.263,07	45.632,48	140.781,66
3.1.3 Pensionistas		-		-	-	-
4. Receita proveniente do Fundo Previdenciário	668.238,50	2.063.411,28	2.270.648,73	6.802.773,66	2.938.887,23	8.866.184,94
5. Aporte do Município ao Regime Próprio de Previdência Social	1.305.666,70	3.801.025,42	460.678,83	1.370.526,77	1.766.345,53	5.171.552,19
6. Receita Corrente Líquida	14.167.910,21	47.860.299,29	1.331.484,46	4.738.781,02	15.499.394,67	52.599.080,31
7. Receita Diretamente Arrecadada Ampliada	11.821.884,08	43.163.784,65	1.331.484,46	4.738.781,02	13.153.368,54	47.902.565,67
8. FPM	2.346.026,13	4.696.514,64		-	2.346.026,13	4.696.514,64
JOÃO BOSCO DANTAS			Eva Benedita de Lima Passini			
CRC 29.587/O-3 PR			SUPERINTENDENTE DA CAAPSML			
CAAPSML						
						TEC. CONTÁBIL: EDUARDO



Portaria nº 84 de 18 de maio de 2004

A Superintendente da Caixa de Assistência, Aposentadoria e Pensões dos Servidores Municipais de Londrina - CAAPSML, no uso de

suas atribuições legais e com fundamento nos artigos 36 e seguintes da Lei Municipal nº 5.268/92, e art. 40, § 2º, 7º e 8º da Constituição Federal e à vista do requerimento protocolado sob nº 1077/2004,

Resolve:

Art. 1º - Fica concedida, na forma do Anexo Único desta Portaria, a contar de 07 de maio de 2004, pensão por morte do ex-servidor José Norberto Cruz, ao cônjuge Maria Edna Ferreira Cruz.

Art. 2º - Revogam-se as

disposições em contrário.

Londrina, 18 de maio de 2004. Eva Benedita de Lima Passini - Superintendente.

AVISOS

AVISO DE EDITAL

PREGÃO Nº PG/DAF: 03/2004

A (CAAPSM) Caixa de Assistência, Aposentadoria e Pensões dos Servidores Municipais de Londrina, Fone: 43-3376-2616, COMUNICA, aos interessados, que se encontra aberta licitação, na modalidade, PREGÃO Nº PG/DAF: 03/2004.

OBJETO: Aquisição de 1 (um) Veículo Utilitário, para uso oficial da autarquia. DATA DE ENTREGA DOS ENVELOPES: Até às 13h30min do dia 09/06/2004. DATA DE ABERTURA: Às 14h30min do dia 09/06/2004. O Edital

completo poderá ser retirado no site <https://www.bb.com.br>. Quaisquer informações necessárias na Gerência de Administração da CAAPSM na Av. Duque de Caxias, 333, durante o expediente, pelo fone nº 43-3376-2616, fax nº 43-3376-2617, pelo "e-mail": vittore@caapsml.com.br.

Londrina, 24 de maio de 2004. Eva Benedita de Lima Passini - Superintendente.

AVISO DE EDITAL

TOMADA DE PREÇOS Nº TP/DAF: 07/2004

A (CAAPSM) Caixa de Assistência, Aposentadoria e Pensões dos Servidores Municipais de Londrina, Fone: 43-3376-2616, COMUNICA, aos interessados, que se encontra aberta licitação, na modalidade, TOMADA DE

PREÇOS Nº TP/DAF: 07/2004.

OBJETO: Contratação de empresa franquiada para a prestação de serviços de Atendimento e Comercialização de serviços e produtos prestados e vendidos pela ECT.

DATA DE ENTREGA DOS ENVELOPES: Até às 9h do dia 15/06/2004 (para os licitantes cadastrados) e até às 17h30min do dia 11/06/2004 (para os licitantes não cadastrados). DATA DE ABERTURA: Às 9h do dia 15/06/2004. O Edital completo poderá ser retirado no site <https://www.caapsml.com.br>. Quaisquer informações necessárias na Gerência de Administração da CAAPSM na Av. Duque de Caxias, 333, durante o expediente, pelo fone nº 43-3376-2616, fax nº 43-3376-2617, pelo "e-mail": vittore@caapsml.com.br.

Londrina, 24 de maio de 2004. Eva Benedita de Lima Passini - Superintendente.

CMC

CONSELHO MUNICIPAL DE CONTRIBUINTES

PAUTA

PREFEITURA DO DE MUNICIPIO DE LONDRINA CONSELHO MUNICIPAL CONTRIBUINTES

PAUTA

DATA DA REUNIÃO: 08.06.2004
Horário: 8h30min. às 12h.

- 1- Leitura e aprovação da ata da sessão anterior
- 2- Aprovação de Acórdãos
- 3- Julgamentos:

3.1- Processo nº 149.629/2001
Requerente: Albertino Bernardo de Lima
Relator: Takahiro Miyazaki

3.2- Processo nº 149.668/2001
Requerente: Rute Vitor de Souza
Relator: Takahiro Miyazaki

3.3- Processo nº 155.064/2001
Requerente: A 3 MR Propaganda S/C Ltda.
Relator: Ubirajara Zanette Mariani

3.4 - Processo nº 167.247/2001
Requerente: Diamante Amourese

Relator: Casemiro Samiec

3.5-Processos nºs 12.856 e 34.273/2003

Requerente: Francisco Cabral
Relator: Ubirajara Zanette Mariani

3.6-Processo nº 4.205 e 4.208/2003

Requerente: Francisco Martinez
Relator: Casemiro Samiec

3.7- Processo nº 28.869/2003

Requerente: Mário Augusto
Relator: Casemiro Samiec

3.8-Processo nº 32.578/2003

Requerente: Flávio Luiz de Melo
Relator: Casemiro Samiec

Londrina, 18 de maio de 2004.

ACÓRDÃOS

Processo nº 2621/2003/CMC/PML
Banco Banestado S/A.

ACORDÃO Nº 80/ 2.003 CMC/PML

Vistos relatados e discutidos o presente recurso voluntário, em que é recorrente BANCO BANESTADO S.A.,

ACORDAM

os senhores integrantes do Conselho Municipal de Contribuintes, por unanimidade de votos, em conhecer do recurso, por estarem presentes os pressupostos de admissibilidade, e no mérito, negar provimento do mesmo, mantendo a decisão de 1ª instância administrativa que indeferiu o cancelamento do I.S.S. sobre os serviços bancários, por tratarem de serviços incidentes do I.S.S.. Participaram do julgamento os membros Casemiro Samiec, Massaru Onishi, João Martins de Souza Filho, Carlos Siguera Kita, Jose Maria Lima Pereira, Ubirajara Zanette Mariani e Sergio Veríssimo de Oliveira Filho.

CMC, 18 de dezembro de 2003. Carlos Siguera Kita - Conselheiro Relator; Ubirajara Zanette Mariani - Presidente.

PROCESSO Nº. 2.623/03

RECORRENTE: BANCO BANESTADO S.A.

ACORDÃO Nº 81 / 2.003 CMC/PML

Vistos relatados e discutidos o presente recurso voluntário, em que é recorrente BANCO BANESTADO S.A.,

ACORDAM

os senhores integrantes do Conselho Municipal de Contribuintes, por unanimidade de votos, em conhecer do recurso, por estarem presentes os pressupostos de admissibilidade, e no mérito, negar provimento do mesmo, mantendo a decisão de 1ª instância administrativa que indeferiu o cancelamento do I.S.S. sobre os serviços bancários, por tratarem de serviços incidentes do I.S.S.. Participaram do julgamento os membros Casemiro Samiec, Massaru Onishi, João Martins de Souza Filho, Carlos Siguera Kita, Jose Maria Lima Pereira, Ubirajara Zanette Mariani e Sergio Veríssimo de Oliveira Filho.

CMC, 18 de dezembro de 2003. Carlos Siguera Kita - Conselheiro Relator; Ubirajara Zanette Mariani - Presidente.

PROCESSO Nº. 2.969/03
RECORRENTE: BANCO BANESTADO S.A.

ACORDÃO Nº 83 / 2.003 CMC/PML

Vistos relatados e discutidos o presente recurso voluntário, em que é recorrente BANCO BANESTADO S.A.,

ACORDAM

os senhores integrantes do Conselho Municipal de Contribuintes, por unanimidade de votos, em conhecer do recurso, por estarem presentes os pressupostos de admissibilidade, e no mérito, negar provimento do mesmo, mantendo a decisão de 1ª instância administrativa que indeferiu o cancelamento do I.S.S. sobre os serviços bancários, por tratarem de serviços incidentes do I.S.S.. Participaram do julgamento os membros Casemiro Samiec, Massaru Onishi, João Martins de Souza Filho, Carlos Siguera Kita, Jose Maria Lima Pereira, Ubirajara Zanette Mariani e Sergio Veríssimo de Oliveira Filho.

CMC, 18 de dezembro de 2003. Carlos Siguera Kita - Conselheiro Relator; Ubirajara Zanette Mariani - Presidente.

PROCESSO Nº. 2.973 /03
RECORRENTE: BANCO BANESTADO S.A.

ACORDÃO Nº 85 / 2.003 CMC/PML

Vistos relatados e discutidos o presente recurso voluntário, em que é recorrente BANCO BANESTADO S.A.,

ACORDAM

os senhores integrantes do Conselho Municipal de Contribuintes, por unanimidade de votos, em conhecer do recurso, por estarem presentes os pressupostos de admissibilidade, e no mérito, negar provimento do mesmo, mantendo a decisão de 1ª instância administrativa que indeferiu o cancelamento do I.S.S. sobre os serviços bancários, por tratarem de serviços incidentes do I.S.S.. Participaram do julgamento os membros Casemiro Samiec, Massaru Onishi, João Martins de Souza Filho, Carlos Siguera Kita, Jose Maria Lima Pereira, Ubirajara Zanette Mariani e Sergio Veríssimo de Oliveira Filho.

CMC, 18 de dezembro de 2003. Carlos Siguera Kita - Conselheiro Relator; Ubirajara Zanette Mariani - Presidente.

PROCESSO Nº. 2.974/03
RECORRENTE: BANCO BANESTADO S.A.

ACORDÃO Nº 86 / 2.003 CMC/PML

Vistos relatados e discutidos o presente recurso voluntário, em que é recorrente BANCO BANESTADO S.A.,

ACORDAM

os senhores integrantes do Conselho Municipal de Contribuintes, por unanimidade de votos, em conhecer do recurso, por estarem presentes os pressupostos de admissibilidade, e no mérito, negar provimento do mesmo, mantendo a decisão de 1ª instância administrativa que indeferiu o cancelamento do I.S.S. sobre os serviços bancários, por tratarem de serviços incidentes do I.S.S.. Participaram do julgamento os membros Casemiro Samiec, Massaru Onishi, João Martins de Souza Filho, Carlos Siguera Kita, Jose Maria Lima Pereira, Ubirajara Zanette Mariani e Sergio Veríssimo de Oliveira Filho.

CMC, 18 de dezembro de 2003. Carlos Siguera Kita - Conselheiro Relator; Ubirajara Zanette Mariani - Presidente.

PROCESSO Nº. 2.975/03
RECORRENTE: BANCO BANESTADO S.A.

ACORDÃO Nº 87 / 2.003 CMC/PML

Vistos relatados e discutidos o presente recurso voluntário, em que é recorrente BANCO BANESTADO S.A.,

ACORDAM

os senhores integrantes do Conselho Municipal de Contribuintes, por unanimidade de votos, em conhecer do recurso, por estarem presentes os pressupostos de admissibilidade, e no mérito, negar provimento do mesmo, mantendo a decisão de 1ª instância administrativa que indeferiu o cancelamento do I.S.S. sobre os serviços bancários, por tratarem de serviços incidentes do I.S.S.. Participaram do julgamento os membros Casemiro Samiec, Massaru Onishi, João Martins de Souza Filho, Carlos Siguera Kita, Jose Maria Lima Pereira, Ubirajara Zanette Mariani e Sergio Veríssimo de Oliveira Filho.

CMC, 18 de dezembro de 2003. Carlos Siguera Kita - Conselheiro Relator; Ubirajara Zanette Mariani - Presidente.

PROCESSO Nº. 2.976/03
RECORRENTE: BANCO BANESTADO S.A.

ACORDÃO Nº 88 / 2.003 CMC/PML

Vistos relatados e discutidos o presente recurso voluntário, em que é recorrente BANCO BANESTADO S.A.,

ACORDAM

os senhores integrantes do Conselho Municipal de Contribuintes, por unanimidade de votos, em conhecer do recurso, por estarem presentes os pressupostos de admissibilidade, e no mérito, negar provimento do mesmo, mantendo a decisão de 1ª instância administrativa que indeferiu o cancelamento do I.S.S. sobre os serviços bancários, por tratarem de serviços incidentes do I.S.S.. Participaram do julgamento os membros Casemiro Samiec, Massaru Onishi, João Martins de Souza Filho, Carlos Siguera Kita, Jose Maria Lima Pereira, Ubirajara Zanette Mariani e Sergio Veríssimo de Oliveira Filho.

CMC, 18 de dezembro de 2003. Carlos Siguera Kita - Conselheiro Relator;

Ubirajara Zanette Mariani - Presidente.

PROCESSO Nº. 2.994/03
RECORRENTE: BANCO BANESTADO S.A.
ACORDÃO Nº 90 / 2.003 CMC/PML

Vistos relatados e discutidos o presente recurso voluntário, em que é recorrente BANCO BANESTADO S.A.,

ACORDAM os senhores integrantes do Conselho Municipal de Contribuintes, por unanimidade de votos, em conhecer do recurso, por estarem presentes os pressupostos de admissibilidade, e no mérito, negar provimento do mesmo, mantendo a decisão de 1ª instância administrativa que indeferiu o cancelamento do I.S.S. sobre os serviços bancários, por tratarem de serviços incidentes do I.S.S.. Participaram do julgamento os membros Casemiro Samiec, Massaru Onishi, João Martins de Souza Filho, Carlos Siguera Kita, Jose Maria Lima Pereira, Ubirajara Zanette Mariani e Sergio Veríssimo de Oliveira Filho.

MC, 18 de dezembro de 2003. Carlos Siguera Kita - Conselheiro Relator; Ubirajara Zanette Mariani - Presidente.

PROCESSO Nº. 2.998/03
RECORRENTE: BANCO BANESTADO S.A.

ACORDÃO Nº 92 / 2.003 CMC/PML

Vistos relatados e discutidos o presente recurso voluntário, em que é recorrente BANCO BANESTADO S.A.,

ACORDAM os senhores integrantes do Conselho Municipal de Contribuintes, por unanimidade de votos, em conhecer do recurso, por estarem presentes os pressupostos de admissibilidade, e no mérito, negar provimento do mesmo, mantendo a decisão de 1ª instância administrativa que indeferiu o cancelamento do I.S.S. sobre os serviços bancários, por tratarem de serviços incidentes do I.S.S.. Participaram do julgamento os membros Casemiro Samiec, Massaru Onishi, João Martins de Souza Filho, Carlos Siguera Kita, Jose Maria Lima

Pereira, Ubirajara Zanette Mariani e Sergio Veríssimo de Oliveira Filho.

CMC, 18 de dezembro de 2003. Carlos Siguera Kita - Conselheiro Relator; Ubirajara Zanette Mariani - Presidente.

PROCESSO: - 215.694/2002
RECORRENTE:- MICROSENS INFORMATICA LTDA.

RECORRIDA:- Fazenda Pública do Município

ASSDUNTO:- Notificações nºs 22.448 e 22.449 e Autos de Infração nºs 12.069 e 12.070

Período: Exercício de 1997 e 1998

RELATOR:- Takahiro Miyazaki

Ementa:

ISS: Locação de Bens Móveis. Pedido de Desconsideração e Restituição do ISS. Provas não produzidas. Exação correta, mantendo decisão de Primeira Instância Administrativa.

Acórdão nº 15/2004 - CMC-PML

Vistos, relatados e discutidos estes autos em que é recorrente Microsens Informática Ltda., e Recorrida Fazenda do Município de Londrina, acordam os Senhores integrantes do Egrégio Conselho Municipal de contribuintes, por unanimidade de votos em conhecer e improver do Recurso, mantendo - se a exigência tributária sobre os valores referentes aos exercícios dos anos de 1997 e 1998. Votaram com o Relator, os Senhores Conselheiros José Maria Lima Pereira, João Luiz Martins Esteves, Casemiro Samiec, João Martins de Souza Filho, Massaru Onishi e o Senhor Presidente Ubirajara Zanette Mariani.

CMC/Londrina, 30 de março de 2004. Takahiro Miyazaki - Relator; Ubirajara Zanette Mariani - Presidente.

PROCESSO: 8365/2004
RECORRENTE: Orlando Coelho Aranda
RECORRIDO: Secretário de Fazenda do Município
RELATOR: João Luiz Martins Esteves
ASSUNTO: REDUÇÃO DE 50% DO VALOR DO IPTU POR TERRENO PLANTADO

EMENTA: Pedido de redução de 50% do IPTU de imóvel - Alegação de cultivo no local- inspeção realizada por servidor competente para a função - não constatação de cultivo - decisão que nega o pedido com base na inspeção - recurso que se insurge contra o resultado da inspeção - não ocorrência de desconstituição do ato administrativo do qual a boa-fé é presumida - pedido de reforma negado.

ACÓRDÃO Nº 18 / 2004 - CMC/PML

Vistos, relatados e discutidos estes autos em que é recorrente Orlando Coelho Aranda e recorrido Secretário de Fazenda do Município, acordam os senhores integrantes do Egrégio Conselho Municipal de Contribuintes de Londrina, por unanimidade em conhecer e negar provimento ao recurso, mantendo-se a decisão recorrida, que não concedeu o desconto. Votaram com o relator os Senhores Conselheiros Ubirajara Zanette Mariani, Casemiro Samiec, João Martins de Souza Filho, Takahiro Miyazaki e Massaru Onishi, José Maria Lima Pereira.

C.M.C., 19/04/2004. Ubirajara Zanette Mariani - Presidente; João Luiz Martins Esteves - Relator.

PROCESSO: 8369/2004
RECORRENTE: Orlando Coelho Aranda
RECORRIDO: Secretário de Fazenda do Município
RELATOR: João Luiz Martins Esteves
ASSUNTO: REDUÇÃO DE 50% DO VALOR DO IPTU POR TERRENO PLANTADO

EMENTA: Pedido de redução de 50% do IPTU de imóvel - Alegação de cultivo no local- inspeção realizada por servidor competente para a função - não constatação de cultivo - decisão que nega o pedido com base na inspeção - recurso que se insurge contra o resultado da inspeção - não ocorrência de desconstituição do ato administrativo do qual a boa-fé é presumida - pedido de reforma negado.

ACÓRDÃO Nº 19 / 2004 - CMC/PML

Vistos, relatados e discutidos estes autos em que é recorrente Orlando Coelho Aranda e recorrido Secretário de

Fazenda do Município, acordam os senhores integrantes do Egrégio Conselho Municipal de Contribuintes de Londrina, por unanimidade em conhecer e negar provimento ao recurso, mantendo-se a decisão recorrida, que não concedeu o desconto. Votaram com o relator os Senhores Conselheiros Ubirajara Zanette Mariani, Casemiro Samiec, João Martins de Souza Filho, Takahiro Miyazaki e Massaru Onishi, José Maria Lima Pereira.

C.M.C., 19/04/2004. Ubirajara Zanette Mariani - Presidente; João Luiz Martins Esteves - Relator.

PROCESSO: 8371/2004

RECORRENTE: Orlando Coelho Aranda
 RECORRIDO: Secretário de Fazenda do Município
 RELATOR: João Luiz Martins Esteves
 ASSUNTO: REDUÇÃO DE 50% DO VALOR DO IPTU POR TERRENO PLANTADO

EMENTA: Pedido de redução de 50% do IPTU de imóvel - Alegação de cultivo no local- inspeção realizada por servidor competente para a função - não constatação de cultivo - decisão que nega o pedido com base na inspeção - recurso que se insurge contra o resultado da inspeção - não ocorrência de desconstituição do ato administrativo do qual a boa-fé é presumida - pedido de reforma negado.

ACÓRDÃO Nº 20 / 2004 - CMC/PML

Vistos, relatados e discutidos estes autos em que é recorrente Orlando Coelho Aranda e recorrido Secretário de Fazenda do Município, acordam os senhores integrantes do Egrégio Conselho Municipal de Contribuintes de Londrina, por unanimidade em conhecer e negar provimento ao recurso, mantendo-se a decisão recorrida, que não concedeu o desconto. Votaram com o relator os Senhores Conselheiros Ubirajara Zanette Mariani, Casemiro Samiec, João Martins de Souza Filho, Takahiro Miyazaki e Massaru Onishi, José Maria Lima Pereira.

C.M.C., 19/04/2004. Ubirajara Zanette Mariani - Presidente; João Luiz Martins Esteves - Relator.

PROCESSO: 3050/2004

RECORRENTE: José Maria Batista
 RECORRIDO: Secretário de Fazenda do Município
 RELATOR: João Luiz Martins Esteves
 ASSUNTO: REDUÇÃO DE 50% DO VALOR DO IPTU POR TERRENO PLANTADO

EMENTA: Pedido de redução de 50% do IPTU de imóvel - Alegação de cultivo no local- inspeção realizada por servidor competente para a função - não constatação de cultivo - decisão que nega o pedido com base na inspeção - recurso que se insurge contra o resultado da inspeção - não ocorrência de desconstituição do ato administrativo do qual a boa-fé é presumida - pedido de reforma negado.

ACÓRDÃO Nº 21 / 2004 - CMC/PML

Vistos, relatados e discutidos estes autos em que é recorrente José Maria Batista e recorrido Secretário de Fazenda do Município, acordam os senhores integrantes do Egrégio Conselho Municipal de Contribuintes de Londrina, por unanimidade em conhecer e negar provimento ao recurso mantendo-se a decisão recorrida, que não concedeu o desconto. Votaram com o relator os Senhores Conselheiros Ubirajara Zanette Mariani, Casemiro Samiec, João Martins de Souza Filho, Takahiro Miyazaki e Massaru Onishi, José Maria Lima Pereira.

C.M.C., 19/04/2004. Ubirajara Zanette Mariani - Presidente; João Luiz Martins Esteves - Relator.

PROCESSO Nº: 196/2004.

RECORRENTE: REGINALDO ROVERI
 RECORRIDA: Secretaria Municipal de Fazenda.
 ASSUNTO: Redução do IPTU/2002 por manter o cultivo de alimentos ou plantas.
 RELATOR: Ubirajara Zanette Mariani.

EMENTA: REDUÇÃO DO IPTU: DESCONTO POR PLANTAÇÃO. Para usufruir da redução do IPTU, nos termos da Lei Municipal 8.673/2001, necessário se faz que o imóvel esteja com cultivo integral e permanente. Não existindo provas cabais da existência de plantio no imóvel para o qual se

requer o benefício, suficientemente fortes para contrastar com a informação da repartição competente pela fiscalização, prevalece a informação do Fisco.

Decisão amparada na Lei nº 7.303/97, Código Tributário Municipal, e na Lei nº 8.673/2001.

Recurso conhecido e negado provimento.

ACÓRDÃO Nº 022/2004 - CMC/PML

Vistos, relatados e discutidos estes autos de recurso voluntário, em que é recorrente REGINALDO ROVERI,

ACORDAM

os senhores integrantes do Conselho Municipal de Contribuintes, por unanimidade de votos, em conhecer do recurso, e, no mérito, negar provimento ao mesmo, mantendo a decisão de primeira instância administrativa. Participaram do julgamento e votaram com o relator os membros João Luiz Martins Esteves, Massaru Onishi, Casemiro Samiec, João Martins de Souza Filho, Takahiro Miyazaki e José Maria Lima Pereira.

CMC, 20 de abril de 2004.

PROCESSO Nº: 206/2004.

RECORRENTE: REGINALDO ROVERI
 ASSUNTO: Redução do IPTU/2003 por manter o cultivo de alimentos ou plantas.

RELATOR: Ubirajara Zanette Mariani.

EMENTA: REDUÇÃO DO IPTU: DESCONTO POR PLANTAÇÃO.

Para usufruir da redução do IPTU, nos termos da Lei Municipal 8.673/2001, necessário se faz que o imóvel esteja com cultivo integral e permanente. Não existindo provas cabais da existência de plantio no imóvel para o qual se requer o benefício, suficientemente fortes para contrastar com a informação da repartição competente pela fiscalização, prevalece a informação do Fisco.

Decisão amparada na Lei nº 7.303/97, Código Tributário Municipal, e na Lei nº 8.673/2001.

Recurso conhecido e negado provimento.

ACÓRDÃO Nº 023/2004 - CMC/PML

Vistos, relatados e discutidos estes

autos de recurso voluntário, em que é recorrente REGINALDO ROVERI,

ACORDAM

os senhores integrantes do Conselho Municipal de Contribuintes, por unanimidade de votos, em conhecer do recurso, e, no mérito, negar provimento ao mesmo, mantendo a decisão de primeira instância administrativa. Participaram do julgamento e votaram com o relator os membros João Luiz Martins Esteves, Massaru Onishi, Casemiro Samiec, João Martins de Souza Filho, Takahiro Miyazaki e José Maria Lima Pereira.

CMC, 20 de abril de 2004. Ubirajara Zanette Mariani - Presidente; José Maria Lima Pereira - Relator.

AUTOS Nº 34.219 de 25/01/2002

Recorrente:- JOSÉ MARIO MARCANTONIO DE OLIVEIRA
 Recorrida:- FAZENDA PÚBLICA DO MUNICÍPIO DE LONDRINA-PR.
 Assunto:- PEDIDO DE REDUÇÃO DE IPTU/TAXAS AGREGADAS 2002
 Relator:- Takahiro Miyazaki

EMENTA

IPTU. Desconto de 50% ante plantação de cultura alimentos ou plantas medicinais permanentes. PEDIDO FEITO A DESTEMPO C/C NOTICIA DE INEXISTÊNCIA DA ALEGADA PLANTAÇÃO, NEGADO O RECURSO, MANTENDO EXAÇÃO ORIGINAL E DEVIDO PAGAMENTO INTEGRAL, cf. inciso I, do artigo 14 da Lei 7.303/91.

ACÓRDÃO Nº 25/2004/CMC

Vistos, relatados e discutidos estes autos em que é Recorrente JOSÉ MARIO MARCANTONIO DE OLIVEIRA, e Recorrida a Fazenda Pública do Município de Londrina, acordam os Senhores integrantes do Egrégio Conselho Municipal de Contribuintes de Londrina, por unanimidade em conhecer e improver o Recurso, mantendo-se a exigência tributária sobre os valores do IPTU do exercício de 2.002. Votaram com o Relator, Senhores Conselheiros José Maria Lima Pereira, João Luiz Martins Esteves, Casemiro Samiec, João Martins de Souza Filho e o Senhor Presidente, Ubirajara zanette Mariani.

CMC/Londrina, 30 de março de 2004. Ubirajara Zanette Mariani - Presidente; Takahiro Miyazaki - Relator.

PROCESSO: 151.189/2001

RECORRENTE: Importadora Cobicobrás de Produtos Manufaturados Ltda.

RECORRIDO: Secretário de Fazenda do Município

RELATOR: João Luiz Martins Esteves
 ASSUNTO: Recolhimento de IVVC - Sucessão prevista no art. 133 CTN.

EMENTA: IVVC - Pedido de cancelamento de notificação - Alegação de não ocorrência de sucessão nos termos do art. 133 do CTN -- Contrato de arrendamento - Arrendante que responde pelos débitos tributários - Sucessão de empresas que têm o mesmo sócio - Fundo de comércio em que não houve transferência da propriedade - Evidenciada a sucessão - Pedido de reforma negado.

ACÓRDÃO Nº 26 / 2004 - CMC/PML

Vistos, relatados e discutidos estes autos em que é recorrente Importadora Cobicobrás de Produtos Manufaturados Ltda., acordam os senhores integrantes do Egrégio Conselho Municipal de Contribuintes de Londrina, por 05 (cinco) votos a 02 (dois) em conhecer e negar provimento ao recurso mantendo-se a decisão recorrida, que indeferiu o pedido de cancelamento da notificação. Votaram com o relator os Senhores Conselheiros Ubirajara Zanette Mariani, Takahiro Miyazaki Massaru Onishi e José Maria Lima Pereira. Votaram contrariamente ao relator, apresentando voto em separado, os Conselheiros Casemiro Samiec e João Martins de Souza Filho.

C.M.C., 19/04/2004. Ubirajara Zanette Mariani - Presidente ; João Luiz Martins Esteves - Relator.

PROCESSO: 151.193/2001

RECORRENTE: Importadora Cobicobrás de Produtos Manufaturados Ltda.

RECORRIDO: Secretário de Fazenda do Município

RELATOR: João Luiz Martins Esteves

ASSUNTO: Recolhimento de IVVC - Sucessão prevista no art. 133 CTN.

EMENTA: IVVC - Pedido de cancelamento de notificação - Alegação de não ocorrência de sucessão nos termos do art. 133 do CTN -- Contrato de arrendamento - Arrendante que responde pelos débitos tributários - Sucessão de empresas que têm o mesmo sócio - Fundo de comércio em que não houve transferência da propriedade - Evidenciada a sucessão - Pedido de reforma negado.

ACÓRDÃO Nº 27/ 2004 - CMC/PML

Vistos, relatados e discutidos estes autos em que é recorrente Importadora Cobicobrás de Produtos Manufaturados Ltda., acordam os senhores integrantes do Egrégio Conselho Municipal de Contribuintes de Londrina, por 05 (cinco) votos a 02 (dois) em conhecer e negar provimento ao recurso mantendo-se a decisão recorrida, que indeferiu o pedido de cancelamento da notificação. Votaram com o relator os Senhores Conselheiros Ubirajara Zanette Mariani, Takahiro Miyazaki, Massaru Onishi e José Maria Lima Pereira. Votaram contrariamente ao relator, apresentando voto em separado, os Conselheiros Casemiro Samiec e João Martins de Souza Filho.

C.M.C., 19/04/2004. Ubirajara Zanette Mariani - Presidente ; João Luiz Martins Esteves - Relator.

PROCESSO: 151.196/2001

RECORRENTE: Importadora Cobicobrás de Produtos Manufaturados Ltda.

RECORRIDO: Secretário de Fazenda do Município

RELATOR: João Luiz Martins Esteves
 ASSUNTO: Recolhimento de IVVC - Sucessão prevista no art. 133 CTN.

EMENTA: IVVC - Pedido de cancelamento de notificação - Alegação de não ocorrência de sucessão nos termos do art. 133 do CTN -- Contrato de arrendamento - Arrendante que responde pelos débitos tributários - Sucessão de empresas que têm o mesmo sócio - Fundo de comércio em que não houve transferência da propriedade - Evidenciada a sucessão

- Pedido de reforma negado.

ACÓRDÃO Nº 28/ 2004 - CMC/PML

Vistos, relatados e discutidos estes autos em que é recorrente Importadora Cocicobrás de Produtos Manufaturados Ltda., acordam os senhores integrantes do Egrégio Conselho Municipal de Contribuintes de Londrina, por 05 (cinco) votos a 02 (dois) em conhecer e negar provimento ao recurso mantendo-se a decisão recorrida, que indeferiu o pedido de cancelamento da notificação. Votaram com o relator os Senhores Conselheiros Ubirajara Zanette Mariani, Takahiro Miyazaki, Massaru Onishi e José Maria Lima Pereira. Votaram contrariamente ao relator, apresentando voto em separado, os Conselheiros Casemiro Samiec e João Martins de Souza Filho.

C.M.C., 19/04/2004. Ubirajara Zanette Mariani - Presidente ; João Luiz Martins Esteves - Relator.

PROCESSO: 151.198/2001

RECORRENTE: Importadora Cocicobrás de Produtos Manufaturados Ltda.

RECORRIDO: Secretário de Fazenda do Município

RELATOR: João Luiz Martins Esteves
ASSUNTO: Recolhimento de IVVC - Sucessão prevista no art. 133 CTN.

EMENTA: IVVC - Pedido de cancelamento de notificação - Alegação de não ocorrência de sucessão nos termos do art. 133 do CTN -- Contrato de arrendamento - Arrendante que responde pelos débitos tributários - Sucessão de empresas que têm o mesmo sócio - Fundo de comércio em que não houve transferência da propriedade - Evidenciada a sucessão - Pedido de reforma negado.

ACÓRDÃO Nº 29 / 2004 - CMC/PML

Vistos, relatados e discutidos estes autos em que é recorrente Importadora Cocicobrás de Produtos Manufaturados Ltda., acordam os senhores integrantes do Egrégio Conselho Municipal de Contribuintes de Londrina, por 05 (cinco) votos a 02 (dois) em conhecer e negar provimento ao recurso mantendo-se a

decisão recorrida, que indeferiu o pedido de cancelamento da notificação. Votaram com o relator os Senhores Conselheiros Ubirajara Zanette Mariani, Takahiro Miyazaki, Massaru Onishi e José Maria Lima Pereira. Votaram contrariamente ao relator, apresentando voto em separado, os Conselheiros Casemiro Samiec e João Martins de Souza Filho.

C.M.C., 19/04/2004. Ubirajara Zanette Mariani - Presidente ; João Luiz Martins Esteves - Relator.

Autos nº 2617/2003

Recorrente: Banco BANESTADO S/A
Recorrida:- SECRETARIA MUNICIPAL DE FAZENDA

Assunto:- impugnação Notificação nº 26.837, de 18/06/2002

Relator:- Takahiro Miyazaki

EMENTA

Impugnação à NOTIFICAÇÃO Nº 26.837/2002. Cobrança ISS sobre operações interbancárias. Incidência tributária cf. Lei 7.303/97(CTML). Mantida a exigência Tributária.

ACÓRDÃO Nº 30/ 2004 - CMC/PML

Vistos, relatados e discutidos estes autos de Recurso Voluntário nº 2617/2003, em que é Recorrente BANCO BANESTADO S/A,

Acordam

Os Senhores integrantes do Conselho Municipal de Contribuintes, por unanimidade de votos, em conhecer do ReCurso, e, no mérito, negar provimento ao mesmo, mantendo a decisão de Primeira Instância Administrativa. Participaram do julgamento e votaram com o Relator, os membros João Luiz Martins Esteves, Massaru Onishi, Casemiro Samiec, João Martins de Souza Filho, José Maria Lima Pereira e Presidente do conselho Ubirajara Zanette Mariani.

Takahiro Miyazaki - Relator; Ubirajara Zanette Mariani - Presidente.

Autos nº 2628/2003

Recorrente: Banco BANESTADO S/A
Recorrida:- SECRETARIA MUNICIPAL

DE FAZENDA

Assunto:- impugnação Notificação nº 26.872, de 18/06/2002

Relator:- Takahiro Miyazaki

EMENTA

Impugnação à NOTIFICAÇÃO Nº 26.872/2002. Cobrança ISS sobre operações interbancárias. Incidência tributária cf. Lei 7.303/97(CTML). Mantida a exigência Tributária.

ACÓRDÃO Nº 31/ 2004 - CMC/PML

Vistos, relatados e discutidos estes autos de Recurso Voluntário de nº 2628/2003, em que é Recorrente BANCO BANESTADO S/A,

Acordam

Os Senhores integrantes do Conselho Municipal de Contribuintes, por unanimidade de votos, em conhecer do ReCurso, e, no mérito, negar provimento ao mesmo, mantendo a decisão de Primeira Instância Administrativa. Participaram do julgamento e votaram com o Relator, os membros João Luiz Martins Esteves, Massaru Onishi, Casemiro Samiec, João Martins de Souza Filho, José Maria Lima Pereira e Presidente do conselho Ubirajara Zanette Mariani.

Takahiro Miyazaki - Relator; Ubirajara Zanette Mariani - Presidente.

Autos nº 2972/2003

Recorrente: Banco BANESTADO S/A
Recorrida:- SECRETARIA MUNICIPAL DE FAZENDA

Assunto:- impugnação Notificação nº 26.943, de 19/06/2002

Relator:- Takahiro Miyazaki

EMENTA

Impugnação à NOTIFICAÇÃO Nº 26.943/2002. Cobrança ISS sobre operações interbancárias. Incidência tributária cf. Lei 7.303/97(CTML). Mantida a exigência Tributária.

ACÓRDÃO Nº 32/ 2004 - CMC/PML

Vistos, relatados e discutidos estes autos de Recurso Voluntário de nº 2972/2003, em que é Recorrente BANCO BANESTADO S/A,

Acordam

Os Senhores integrantes do Conselho Municipal de Contribuintes, por unanimidade de votos, em conhecer do ReCurso, e, no mérito, negar provimento ao mesmo, mantendo a decisão de Primeira Instância Administrativa.

Participaram do julgamento e votaram com o Relator, os membros João Luiz Martins Esteves, Massaru Onishi, Casemiro Samiec, João Martins de Souza Filho, José Maria Lima Pereira e Presidente do conselho Ubirajara Zanette Mariani.

Takahiro Miyazaki - Relator; Ubirajara Zanette Mariani - Presidente.



Autos nº 2996/2003

Recorrente: Banco BANESTADO S/A
 Recorrida:- SECRETARIA MUNICIPAL DE FAZENDA

Assunto:- impugnação Notificação nº 26.318, de 27/11/2001

Relator:- Takahiro Miyazaki

EMENTA

Impugnação à NOTIFICAÇÃO Nº 26.318/2001. Cobrança ISS sobre operações interbancárias. Incidência tributária cf. Lei 7.303/97(CTML). Mantida a exigência Tributária.

ACORDÃO Nº 33/2004 - CMC/PML

Vistos, relatados e discutidos estes autos de Recurso Voluntário nº 2996/2003, em que é Recorrente BANCO BANESTADO S/A,

Acordam

Os Senhores integrantes do Conselho Municipal de Contribuintes, por unanimidade de votos, em conhecer do Recurso, e, no mérito, negar provimento ao mesmo, mantendo a decisão de Primeira Instância Administrativa.

Participaram do julgamento e votaram com o Relator, os membros João Luiz Martins Esteves, Massaru Onishi, Casemiro Samiec, João Martins de Souza Filho, José Maria Lima Pereira e Presidente do conselho Ubirajara Zanette Mariani.

Takahiro Miyazaki - Relator; Ubirajara Zanette Mariani - Presidente.



Autos nº 2996/2003

Recorrente: Banco BANESTADO S/A
 Recorrida:- SECRETARIA MUNICIPAL

DE FAZENDA

Assunto:- impugnação Notificação nº 26.320, de 27/11/2001

Relator:- Takahiro Miyazaki

EMENTA

Impugnação à NOTIFICAÇÃO Nº 26.320/2001. Cobrança ISS sobre operações interbancárias. Incidência tributária cf. Lei 7.303/97(CTML). Mantida a exigência Tributária.

ACORDÃO Nº 34/ 2004 - CMC/PML

Vistos, relatados e discutidos estes autos de Recurso Voluntário nº 2996/2003, em que é Recorrente BANCO BANESTADO S/A,

Acordam

Os Senhores integrantes do Conselho Municipal de Contribuintes, por unanimidade de votos, em conhecer do ReCurso, e, no mérito, negar provimento ao mesmo, mantendo a decisão de Primeira Instância Administrativa.

Participaram do julgamento e votaram com o Relator, os membros João Luiz Martins Esteves, Massaru Onishi, Casemiro Samiec, João Martins de Souza Filho, José Maria Lima Pereira e Presidente do conselho Ubirajara Zanette Mariani.

Takahiro Miyazaki - Relator; Ubirajara Zanette Mariani - Presidente.



Processo nº 961/2004

Recorrente: HORACILDES FERNANDES CORREA

Recorrida:- FAZENDA PÚBLICA DO MUNICÍPIO DE LONDRINA

Assunto:- PEDIDO DE DESCONTO EM 50% IPTU

Relator:- Takahiro Miyazaki

SÚMULA: IPTU. Pedido de Desconto de 50% ante Plantação de Cultura de Alimentos ou Plantas Medicinais permanentes. PEDIDO NEGADO ante informações da inexistência de Plantações alegadas, NEGADO O RECURSO, mantendo exação original da Primeira Instância Administrativa, cf. Inciso II, do artigo 2º da Lei 8763/2001.

ACÓRDÃO Nº 35/2004/CMC-PML

Vistos, relatados e discutidos estes autos de Recurso Voluntário nº 961/2004, em que é Recorrente Horacildes Fernandes Correa.

ACORDAM

Os Senhores integrantes do Egrégio Conselho Municipal de Contribuintes, por unanimidade de votos em conhecer do recurso por presentes os pressupostos de admissibilidade mas no mérito negar o provimento, por não preencher os requisitos exigidos por lei, mantendo a decisão de Primeira Instância Administrativa. Votaram com o Relator, Senhores Conselheiros Jose Maria Lima Pereira, João Luiz Martins Esteves, Casemiro Samiec, João Martins de Souza Filho, Senhor Presidente Ubirajara Zanette Mariani e Massaru Onishi.

CMC/Londrina, 4 de maio de 2004.
 Takahiro Miyazaki - Relator; Ubirajara Zanette Mariani - Presidente.



AUTOS Nº 1740/2004

Recorrente:- ANTONIO WILSON CLIVATI
 Recorrida:- FAZENDA PÚBLICA DO MUNICÍPIO DE LONDRINA-PR.

Assunto:- PEDIDO DE DESCONTO EM 50% IPTU

Relator:- Takahiro Miyazaki

EMENTA

IPTU. Desconto de 50% ante plantaçao de cultura alimentos ou plantas medicinais permanentes. PEDIDO FEITO A DESTEMPO C/C NOTICIA DE INEXISTÊNCIA DA ALEGADA PLANTAÇÃO, NEGADO O RECURSO, MANTENDO EXAÇÃO ORIGINAL E DEVIDO PAGAMENTO INTEGRAL, cf. inciso II, do artigo 2º da Lei 8763/2001.

ACÓRDÃO Nº 36 /2004/CMC

Vistos, relatados e discutidos estes autos em que é Recorrente ANTONIO WILSON CLIVATI, e Recorrida a Fazenda Pública do Município de Londrina, acordam os Senhores integrantes do Egrégio Conselho Municipal de Contribuintes de Londrina, por unanimidade em conhecer e improver o Recurso, mantendo-se a exigência tributária sobre os valores do IPTU do exercício de 2.002. Votaram com o Relator, Senhores Conselheiros José Maria Lima Pereira, João Luiz Martins Esteves, Casemiro Samiec, João Martins de Souza Filho, Massaru Onishi e o Senhor Presidente, Ubirajara Zanette Mariani.

CMC/Londrina, 4 de maio de 2004.
 Takahiro Miyazaki - Relator; Ubirajara Zanette Mariani - Presidente.

CMTU

COMPANHIA MUNICIPAL DE TRÂNSITO E URBANIZAÇÃO

EXTRATOS

1º TERMO ADITIVO AO CONTRATO

Nº 002/2004 - Processo Administrativo Nº 007/04 PARTES: Companhia Municipal de Trânsito e Urbanização - CMTU-LD e Provopar-LD. OBJETO: Aumento quantitativo em 25% do objeto previamente ajustado na Cláusula Primeira do contrato primitivo. MODALIDADE: Dispensa de Licitação nº 003/2004. DATA: Londrina, 17 de maio de 2004. ASSINATURAS: CMTU: Wilson Maria Sella/Diretor Presidente, Romero Ribeiro da Fonseca/ Diretor Administrativo Financeiro, Provopar-LD: Antonio Alves Peralda / Presidente.

1º TERMO ADITIVO AO CONTRATO

Nº 003/2004 - Processo Administrativo Nº 008/04 PARTES: Companhia Municipal de Trânsito e Urbanização - CMTU-LD e Cooperativa Central Agropecuária Sudoeste. OBJETO: Aumento quantitativo em 25% do objeto previamente ajustado na Cláusula Primeira do contrato primitivo. MODALIDADE: Dispensa de Licitação nº 004/2004. DATA: Londrina, 17 de maio de 2004. ASSINATURAS: CMTU: Wilson Maria Sella/Diretor Presidente, Romero Ribeiro da Fonseca/ Diretor Administrativo Financeiro, Cooperativa Central Agropecuária Sudoeste: Mauro Strey Kramer / Gerente Comercial.

CONTRATO Nº 008/04 - Dispensa de Licitação, Processo Administrativo n.º 016/2003. PARTES: Companhia Municipal de Trânsito e Urbanização - CMTU-LD e N.T.S - COMÉRCIO DE BEBIDAS E ALIMENTOS LTDA. OBJETO: fornecimento mensal de água envasada. RECURSO FINANCEIRO: Companhia Municipal de Trânsito e Urbanização. VIGÊNCIA: 12 meses. VALOR GLOBAL: R\$2,90 o galão e R\$7,20 a caixa com 48 copos de 200ml. DATA: Londrina, 05 de maio de 2004. ASSINATURAS: CMTU: Wilson Maria Sella / Diretor Presidente, Romero Ribeiro da Fonseca / Diretor Administrativo Financeiro, N.T.S - COMÉRCIO DE BEBIDAS E ALIMENTOS LTDA: Wagner Yochiyuki Miya / Sócio Gerente.

EXTRATO DE CONTRATAÇÕES

Processo Administrativo n.º 012/2004 - Edital de Pregão n.º.003/2204; RECURSO FINANCEIRO: Fundo de Urbanização de Londrina. EMPENHO: 2004NE002244010; PARTES: Companhia Municipal de Trânsito e Urbanização - CMTU-LD e Postefer Indústria e Comércio de Postes Ltda: OBJETO: Placas octogonais, redondas chapa preta; VALOR TOTAL: R \$ 2 3 . 0 1 3 , 3 3 . EMPENHO:2004NE002254010; PARTES: Companhia Municipal de Trânsito e Urbanização - CMTU-LD e Portal Sinalização Viária Ltda: OBJETO: Refletor de Alumínio e Lente de Policarbonato VALOR

T O T A L : R \$ 2 . 5 8 8 , 0 0 . EMPENHO:2004NE002224010; PARTES: Companhia Municipal de Trânsito e Urbanização - CMTU-LD e Senp- Soc. Eletrotécnica Norte do Paraná Ltda; OBJETO: Lâmpadas p/ semáforos, contactor e Cabo PP VALOR TOTAL:R\$14.404,79. EMPENHO:2004NE002234010; PARTES: Companhia Municipal de Trânsito e Urbanização - CMTU-LD e Casa Verre Indústria e Comércio Ltda; OBJETO: Películas refletiva VALOR TOTAL: R\$10.549,00 ; DATA: Londrina, 17 de maio de 2004. ASSINATURAS: CMTU: Wilson Maria Sella / Diretor Presidente, Romero Ribeiro da Fonseca / Diretor Administrativo Financeiro.

Processo Administrativo n.º 013/2004

- Edital de Pregão n.º.004/2204; RECURSO FINANCEIRO: Próprios da CMTU-LD. PEDIDO DE COMPRA Nº 146/04; PARTES: Companhia Municipal de Trânsito e Urbanização - CMTU-LD e Facilimp Comércio de Produtos de Limpeza Ltda; OBJETO: Material de Limpeza e Higiene em geral; VALOR TOTAL: R\$5.917,92. PEDIDO DE COMPRA Nº 147/04; PARTES: Companhia Municipal de Trânsito e Urbanização - CMTU-LD e Pita & Cia Ltda; OBJETO: Material de Limpeza e Higiene em geral VALOR TOTAL:R\$813,52. DATA: Londrina, 26 de abril 2004. ASSINATURAS: CMTU: Wilson Maria Sella / Diretor Presidente, Romero Ribeiro da Fonseca / Diretor Administrativo Financeiro.

COHAB

COMPANHIA DE HABITAÇÃO DE LONDRINA

EXTRATOS

Extrato de Contrato

Modalidade:Inexigibilidade de Licitação, nos termos do artigo 25, "caput", da Lei Federal nº 8.666/93.

Objeto:Segundo aditivo ao Contrato nº 000.268 para prestação de serviços de desenvolvimento, consultoria e manutenção do software dos sistemas

de gerenciamento da COHAB-LD, compreendendo:

I - Sistema de Gerenciamento de Crédito Imobiliário;

II - Sistema de Tesouraria;

III - Sistema de Contabilidade;

IV - Consultoria e Implementações.

Recursos: Cohab-Ld.

Contratada: Síntese - Consultoria e Informática Ltda.

Objeto do Aditivo: Prorrogação de prazo

em 12 (doze) meses, contados a partir do dia 01/02/2004, com término para o dia 31/01/2005.

Reajuste do valor da Prestação de Serviços, conforme prerrogativa constante do subitem 4.6 da Cláusula Quarta do Contrato aditivado, que prevê a correção anual pelos índices acumulados do IGPM. Desta forma, aplicado o índice acumulado no período, foi a prestação reajustada em 7,15%

(sete vírgula quinze por cento), passando o valor da prestação mensal para R\$. 8.898,48 (oito mil, oitocentos e noventa e oito reais e quarenta e oito centavos), retroativo a 01 de fevereiro de 2004.

Data de Assinatura: 6 de maio de 2004.

Londrina, 19 de maio de 2004. Carlos Eduardo de Afonseca e Silva - Diretor Presidente.

Extrato de Contrato

Modalidade: Convite nº 004/2003

Objeto: Segundo Aditivo ao Contrato nº 000.327 - prestação de serviços de vigilância patrimonial armada no Centro Esportivo Maria Cecília Serrano de Oliveira, situado na rua Luiz Brugin nº 615, Conjunto Habitacional Maria Cecília Serrano de Oliveira, nesta cidade de Londrina-PR, no horário compreendido entre 20:00 à 08:00 horas de Domingo à Domingo, 12 horas diárias.

Contratada: Fiel - Vigilância e Segurança S/C Ltda.

Recursos: Cohab-Ld.

Objeto do Aditivo Contratual: Prorrogação de prazo por mais 12 (doze) meses, contado a partir do dia 06 de junho de 2004 e término previsto para o dia 05 de junho de 2005.

Data de assinatura: 10 de maio de 2004.

Londrina, 19 de maio de 2004. Carlos Eduardo de Afonseca e Silva - Diretor Presidente.

Extrato de Contrato

Modalidade: Dispensa de licitação, nos termos do artigo 24, I, da Lei Federal nº 8.666/93 e suas alterações posteriores.

Objeto: Prestação de serviços profissionais de carpintaria para construção de telhado com 176,18 metros quadrados, na quadra de malha, localizada na rua Mitomu Simamura, em frente ao número 180 - Parque das Indústrias, nesta cidade de Londrina-PR, conforme segue:

- Estrutura em madeira para cobertura;
- Estrutura de sustentação para tesoura de madeira;

- Telhamento com telha fibrocimento 6 mm.

Recursos: Cohab-Ld.

Contratado: Alexandre Giroldo.

Valor da Contratação: R\$. 1.253,19 (um mil, duzentos e cinquenta e três reais e dezenove centavos).

Prazo de Execução: 30 (trinta) dias, contados a partir da expedição da Ordem de Serviço.

Data de assinatura: 4 de maio de 2004.

Londrina, 20 de maio de 2004. Carlos Eduardo de Afonseca e Silva - Diretor Presidente.

Extrato de Contrato

Modalidade: Tomada de Preços nº 007/2004.

Objeto: Primeiro Aditivo ao Contrato nº 000.072 para prestação de serviços de engenharia, em regime de empreitada global, para reforma e ampliação do Centro de Especialidade Odontológica - CEO, localizado na Avenida Duque de Caxias entre a Avenida Leste/Oeste e a rua Benjamin Constante - Centro, nesta cidade de Londrina, Estado do Paraná.

Contratada: Técnica Canadá - Engenharia e Construções Ltda.

Recursos: Fundo Municipal de Saúde.

Objeto do Aditivo Contratual: 1) Individualização dos valores contratados, referentes a materiais e mão-de-obra, conforme demonstra a Curva ABC de Insumos Aplicados apresentada pela CONTRATADA, para adequação de recolhimentos junto ao INSS, conforme segue:

DESCRIÇÃO	VALORES
MÃO-DE-OBRA	R\$. 81.000,83
MATERIAIS	R\$. 248.927,47
VALOR TOTAL	R\$. 329.928,30

2) Alteração da Condição e Forma de Pagamento, para efeito de quitação dos Impostos devidos, para o fim específico de emissão dos documentos relativos a obra, tais como: HABITE-SE expedido pela Prefeitura do Município de Londrina e CERTIDÃO NEGATIVA DE DÉBITOS, expedida pelo INSS para a seguinte forma:

a) Se a empresa contratada solicitar o adiantamento de 10% (dez por cento), equivalente a R\$. R\$. 32.992,83 (trinta e dois mil, novecentos e noventa e dois reais e oitenta e três centavos), será pago para a mesma durante a execução da obra, o percentual de 90% (noventa por cento), equivalente a R\$. 296.935,47 (duzentos e noventa e seis mil, novecentos e trinta e cinco reais e quarenta e sete centavos), em parcelas mensais, de conformidade com o cronograma físico-financeiro e ainda mediante medições realizadas pela Comissão de Fiscalização do Contrato.

b) Se a empresa contratada não solicitar o adiantamento de 10% (dez por cento), equivalente a R\$. 32.992,83 (trinta e dois mil, novecentos e noventa e dois reais e oitenta e três centavos), será pago para a mesma durante a

execução da obra, o percentual de 100% (cem por cento), equivalente a R\$. 329.928,30 (trezentos e vinte e nove mil, novecentos e vinte e oito reais e trinta centavos), em parcelas mensais, de acordo com o cronograma físico-financeiro e ainda mediante medições realizadas pela Comissão de Fiscalização do Contrato.

c) Ficará retido junto a Autarquia Municipal de Saúde o montante equivalente a 5% (cinco por cento) do valor total da contratação, equivalente a R\$. 16.496,42 (dezesesseis mil, quatrocentos e noventa e seis reais e quarenta e dois centavos), que será descontado de cada pagamento de medição a ser efetuado, na respectiva Nota Fiscal, e este somente será liberado após a entrega do HABITE-SE e CND do INSS, condicionado a expedição do TERMO DE RECEBIMENTO DEFINITIVO DA OBRA pela Fiscalização do Contrato.

Data de Assinatura: 12 de maio de 2004.

Londrina, 21 de maio de 2004. Carlos Eduardo de Afonseca e Silva - Diretor Presidente.

Extrato de Contrato

Modalidade: Dispensa de Licitação, nos termos da legislação.

Objeto: Permissão de Uso, a Título Precário e Oneroso.

Permissionário: Valter Gentil

Imóvel Permissionado: Apartamento 403 do Bloco 04 do Conjunto Residencial Vale do Cambezinho II.

Prazo de Vigência: 24 (vinte e quatro) meses, contados partir de 12 de março de 2004.

Valor da Prestação Mensal: R\$. 159,68 (cento e cinquenta e nove reais e sessenta e oito centavos).

Data de Assinatura: 12 de março de 2004.

Londrina, 11 de maio de 2004. Carlos Eduardo de Afonseca e Silva - Diretor Presidente.

Extrato de Contrato de Empreitada

Extrato de Contrato nº 000.426/2004.

PML/COHAB-LD/UEM

Data de Assinatura do Contrato: 18 de maio de 2004.

Contratante: A Companhia de Habitação de Londrina - COHAB-LD/UEM, com sede à Rua Pernambuco n.º 1.002 - Centro, na cidade de Londrina, Estado do Paraná, inscrita no CNPJ/

MF nº 78.616.760/0001-15 e Contratada: Sial - Construções Civas Ltda., com sede na rua Francisco H. dos Santos nº 515 - Jardim das Américas, na cidade de Curitiba, Estado do Paraná, inscrita no CNPJ/MF nº 80.359.771/0001-15.

Objeto: execução de obras na localidade de: Londrina situada no Estado do Paraná, decorrente da Licitação na Modalidade de Concorrência, Edital Nº 006/2003 da PML/COHAB-LD/UEM, homologada pela Contratante.

Valor: R\$. 6.997.280,01 (seis milhões, novecentos e noventa e sete mil,

duzentos e oitenta reais e um centavo), cujo pagamento correrá à conta dos recursos do Programa Habitar-Brasil, parcialmente financiado pelo BID.

Faturamento: deverá ser apresentado e protocolado, em 02 (duas) vias, na sede da contratante.

Aplicação de Multa: compete ao Presidente da Contratante a aplicação de multas.

Prazo de Execução: 304 (trezentos e quatro) dias corridos contados a partir do 5º dia de emissão da "Ordem de Serviço e de conformidade com o estabelecido no Edital".

Prazo de Vigência: 454

(quatrocentos e cinquenta e quatro) dias a partir da assinatura do Contrato. Obrigações da Contratada: entre outras, colocar placas de identificação, as quais deverão ser fixadas no prazo máximo de 30 dias, contados da data da assinatura do Contrato, sob pena de incorrer em multa de 0,1% do valor contratual por dia de atraso na colocação.

Foro: Comarca de Londrina, Estado do Paraná.

Londrina, 21 de maio de 2004. Carlos Eduardo de Afonseca e Silva - Diretor Presidente.

SERCOMTEL S.A.

TELECOMUNICAÇÕES

EXTRATOS

CONTRATO Nº 046/04 - FIX; Processo Administrativo nº 046/2004;

PARTES: SERCOMTEL S.A. - TELECOMUNICAÇÕES e DIGITEL S.A. INDÚSTRIA ELETRÔNICA;

OBJETO: o fornecimento de 04 (quatro) Multiplexadores E1;

PREÇO TOTAL: R\$ 27.000,00 (vinte e sete mil reais);

PRAZO DE ENTREGA: em até 15 (quinze) dias corridos, contados a partir da assinatura do contrato;

MODALIDADE: Edital de Pregão nº 018/2004;

DATA E ASSINATURAS: Londrina, 29.04.2004; João Batista de Rezende e Domenico Rotunno Neto (SERCOMTEL S.A. - TELECOMUNICAÇÕES) e Gilberto Soares Machado (DIGITEL S.A. INDÚSTRIA ELETRÔNICA).

Processo Administrativo nº 032/2004-FIX;

CONTRATO Nº 032/2004-FIX;

PARTES: SERCOMTEL S.A. -

TELECOMUNICAÇÕES e SR. ADILSON DI BIAGI;

OBJETO: contrato de locação do imóvel de sua propriedade, localizando na Avenida Maringá nº 725, sala 01, no Centro Empresarial Di Biagi, na cidade de Londrina - Paraná, no pavimento térreo, com área privativa de 77,88 m2 (setenta e sete virgula oitenta e oito) metros quadrados, localizado na galeria/mezanino para funcionamento de loja destinada ao atendimento dos clientes da SERCOMTEL S.A. - TELECOMUNICAÇÕES;

VALOR MENSAL : R\$ 1.168,00 (um mil cento e sessenta e oito reais);

PRAZO: 12 (doze) meses, tendo iniciado em 02/03/2004, podendo, no entanto, ser renovado mediante a celebração de aditivo contratual.

MODALIDADE: Dispensa de Licitação, com fulcro no Art. 24, Inciso X, da Lei 8.666/93;

DATA E ASSINATURAS: Londrina, 06.05.2004; João Batista de Rezende e Francisco Carlos Moreno (SERCOMTEL S.A. TELECOMUNICAÇÕES) e Adilson Di Biagi;

CONVÊNIO Nº 013/2004-FIX

PROCESSO ADMINISTRATIVO: 062/

2004

PARTES: SERCOMTEL S.A. - TELECOMUNICAÇÕES e ARATEL - Associação Recreativa Atlético Sercomtel;

OBJETO: realização das festividades comemorativas dos 36 anos da Sercomtel;

PREÇO: R\$18.000,00 (dezoito mil reais);

DATA E ASSINATURAS: Londrina, 11.05.2004 - João Batista de Rezende e Luiz Shiroma (SERCOMTEL S.A. - TELECOMUNICAÇÕES) e José Antônio Marques e Renato Willyan Moratto (ARATEL).

CONTRATO N.º 003/2004-FIX,

Processo Administrativo n.º 003/2004;

MODALIDADE: Edital de Pregão nº 003/2004

PARTES: SERCOMTEL S.A. TELECOMUNICAÇÕES E CSM - CARTÕES DE SEGURANÇA S/A

OBJETO: Aquisição de 1.600.000 (um milhão e seiscentos mil) cartões telefônicos públicos de 40 créditos de tecnologia indutiva (codificado), e 209.000 (duzentos e nove mil) cartões

para uso em telefonia fixa pré-paga, conforme especificado nos itens "a" e "b" da Cláusula Primeira do Contrato;
PREÇO: A SERCOMTEL pagará a contratada o valor total de R\$ 785.835,00 (setecentos e oitenta e cinco mil, oitocentos e trinta e cinco reais) conforme cláusula quarta do presente termo aditivo;

DATA E ASSINATURA: Londrina, 12.04.2004; João Batista de Rezende e Luiz Shiroma (SERCOMTEL S.A. TELECOMUNICAÇÕES), Marco Antônio Beldi e Antônio Roberto Beldi (CSM CARTÕES DE SEGURANÇA S/A).

A SERCOMTEL S.A. - TELECOMUNICAÇÕES, com sede na rua Prof. João Cândido, nº 555, nesta cidade, faz saber a todos os interessados para os fins previstos em Lei Federal 8.666/93 de 21.06.93, especialmente para exame da documentação respectiva, encontra-se instaurado o Processo Administrativo nº 064/2004-FIX;

CONTRATO Nº 064/2004-FIX;

PARTES: SERCOMTEL S.A. TELECOMUNICAÇÕES e MUL-T-LOCK DO BRASIL INDUSTRIA E COMÉRCIO LTDA;

OBJETO: aquisição de 4.149 (quatro mil cento e quarenta e nove) fechaduras com chave modelo CAM LOCK 19 de alta segurança, visando resistir a abertura dos Telefones Públicos de pessoas não autorizadas, com o intuito de clonar cartões e roubar placas, compreendendo ainda esta aquisição a restrição à cópias de chaves, sistema de mestragem e gerenciamento das chaves pertencentes a planta da SERCOMTEL;

VALOR: R\$ 238.235,58 (duzentos e trinta e oito mil, duzentos e trinta e cinco reais e cinquenta e oito centavos);

PRAZO DE ENTREGA: em 04 (quatro) lotes conforme especificado na cláusula quinta do contrato;

MODALIDADE: Inexigibilidade de Licitação;

DATA E ASSINATURAS: Londrina, 19.05.2004; João Batista de Rezende e Domenico Rotunno Neto (SERCOMTEL S.A. TELECOMUNICAÇÕES) e Dany Eny (MUL-T-LOCK DO BRASIL INDUSTRIA E COMÉRCIO LTDA);

CONTRATO N.º 006/2004-FIX, Processo Administrativo n.º 006/2004; **MODALIDADE:** Tomada de Preços nº 001/2004

PARTES: SERCOMTEL S.A. TELECOMUNICAÇÕES E COBRA TECNOLOGIA S.A.

OBJETO: Aquisição de um servidor com arquitetura Risc, contendo array de discos, fitoteca automatizada e 160 (cento e sessenta) horas de serviços técnicos especializados de analista de suporte, conforme descrito na Especificação Técnica, Anexo I do Edital de Tomada de Preços 001/2004;

PREÇO: A SERCOMTEL pagará a contratada o valor total de R\$ 864.773,18 (oitocentos e sessenta e quatro mil, setecentos e setenta e três reais e dezoito centavos) conforme cláusula quarta do presente termo aditivo;

DATA E ASSINATURA: Londrina, 08.03.2004; João Batista de Rezende e Domenico Rotunno Neto (SERCOMTEL S.A. TELECOMUNICAÇÕES), Graciano dos Santos Neto e Eduardo Galdeano François (COBRA TECNOLOGIA S.A.).

A SERCOMTEL S.A. - TELECOMUNICAÇÕES, com sede na Rua Fernão de Magalhães, 383, nesta cidade, faz saber a todos os interessados para os fins previstos em Lei Federal 8.666/93 de 21.06.93, especialmente para exame da documentação respectiva, encontra-se instaurado o Processo Administrativo nº

036/2004;

MODALIDADE: Inexigibilidade de Licitação, Art. 25, I, da Lei 8.666/93;

CONTRATO DE PRESTAÇÃO DE SERVIÇOS N.º 036/2004-FIX,

Processo Administrativo n.º 036/2004;

PARTES: SERCOMTEL S.A. TELECOMUNICAÇÕES E ACTIVE S/A;

OBJETO: Fornecimento de serviços de suporte técnico do Sistema de Gestão de Qualidade docNIX 2000, para os módulos licenciados pela SERCOMTEL;

PRAZO: 12 (doze) meses.

PREÇO: A SERCOMTEL pagará o valor mensal de R\$ 1.513,08 (mil quinhentos e treze reais e oito centavos);

DATA E ASSINATURA: Londrina, 10.03.2004; João Batista de Rezende e Domenico Rotunno Neto (SERCOMTEL S.A. TELECOMUNICAÇÕES) e Helenir Aparecida do Amaral Queiroz (ACTIVE S/A).

CONTRATO DE CESSÃO DE ESPAÇO PARA PUBLICIDADE N.º 051/04-FIX, Processo Administrativo n.º 051/2004;

MODALIDADE: Inexigibilidade de Licitação - Art. 25, caput, Lei 8.666/93.

PARTES: SERCOMTEL S.A. - TELECOMUNICAÇÕES e SOCIEDADE RURAL DO PARANÁ;

OBJETO: Publicidade da marca SERCOMTEL em espaços impressos e espaços publicitários no Parque de Exposições Governador Ney Braga durante a 44ª Exposição Agropecuária e Industrial de Londrina, realizada entre os dias 7 a 18 de abril de 2004;

PREÇO: A SERCOMTEL pagará à cedente o valor total de R\$ 26.495,00 (vinte e seis mil, quatrocentos e noventa e cinco reais).

DATA E ASSINATURA: Londrina, 05.03.2004; João Batista de Rezende e Francisco Carlos Moreno (SERCOMTEL S.A. - TELECOMUNICAÇÕES.), Edson Neme Ruiz e Jair Carlos da Silva (SOCIEDADE RURAL DO PARANÁ)

CONTRATO Nº 007/04 - FIX-1;

PARTES: SERCOMTEL S.A. - TELECOMUNICAÇÕES e SERESSENCIAL SAÚDE OCUPACIONAL LTDA;

OBJETO: a contratação de empresa especializada na área de assessoria em promoção de atividades físicas e saúde visando a prestação dos serviços de coordenação/orientação das atividades de ginástica para, aproximadamente, 130 (cento e trinta) pessoas;

PREÇO MENSAL: R\$ 2.079,84;

VIGÊNCIA DO CONTRATO: 10 meses;

PROCESSO ADMINISTRATIVO CONJUNTO nº 007/2004;

MODALIDADE: CONVITE CONJUNTO Nº 002/2004;

DATA E ASSINATURAS: Londrina, 12.05.2004; João Batista de Rezende e LUIZ SHIROMA (SERCOMTEL S.A. - TELECOMUNICAÇÕES) e Cleufe de Almeida (SERESSENCIAL SAÚDE OCUPACIONAL LTDA).

SERCOMTEL

CELULAR

EXTRATOS

CONTRATO N.º 003/2004-CEL,

Processo Administrativo n.º 003/2004;

MODALIDADE: Edital de Pregão nº 003/2004

PARTES: SERCOMTEL CELULAR S.A. E CSM - CARTÕES DE SEGURANÇA S/A

OBJETO: Aquisição de 129.000 (cento e vinte e nove mil) cartões em PVC para uso em telefonia celular pré-paga, conforme especificado na Cláusula Primeira do Contrato;

PREÇO: A SERCOMTEL pagará a contratada o valor total de R\$ 40.764,00 (quarenta mil, setecentos e sessenta e quatro reais) conforme cláusula quarta do presente termo aditivo;

DATA E ASSINATURA: Londrina, 12.04.2004; João Batista de Rezende e Luiz Shiroma (SERCOMTEL CELULAR S.A.), Marco Antônio Beldi e Antônio Roberto Beldi (CSM CARTÕES DE SEGURANÇA S/A).

Processo Administrativo nº 038/2003-CEL;

ADT-01/2004 AO CONTRATO Nº 038/2003-CEL;

PARTES: SERCOMTEL CELULAR S.A. e ERICSSON TELECOMUNICAÇÕES S/A;

OBJETO: a ampliação da rede telefônica GSM da SERCOMTEL CELULAR, compreendendo o fornecimento, entrega, instalação, integração, ativação da rede telefônica celular GSM pela empresa ERICSSON, completamente operacional e de acordo com as especificações, termos e quantidades definidos na Especificação de Engenharia constantes da CI-CEDP 070/04, de 20.04.2004, anexo ao Processo Administrativo nº 038/03, e proposta 03014-Ver.G, datada de 02.04.2004.

VALOR: R\$ 2.101.828,42 (dois milhões, cento e um mil, oitocentos e vinte e oito reais e quarenta e dois centavos).

CONDIÇÃO DE PAGAMENTO:

- 20% (vinte por cento) do valor total, em até 30 (trinta) dias a partir da assinatura deste instrumento;

- 80% (oitenta por cento) do valor total, divididos em 24 (vinte e quatro) parcelas iguais mensais e consecutivas, sendo

que a primeira parcela com vencimento em até 60 (sessenta) dias contados da data de assinatura deste instrumento.

PRAZO: Conforme cronograma apresentado em sua proposta comercial, item "9" - CONOGRAMA DE ENTREGA E INSTALAÇÃO;

MODALIDADE: Pregão 005/2003;

DATA E ASSINATURAS: Londrina, 29.04.2004; João Batista de Rezende e Wanderley de Rezende Neiva (SERCOMTEL CELULAR S.A.) e Sérgio Quiroga da Cunha e Pedro Luis Fiacadori (ERICSSON TELECOMUNICAÇÕES S/A);



CONTRATO Nº 007/04 - CEL-1;

PARTES: SERCOMTEL CELULAR S.A. e SERESSENCIAL SAÚDE OCUPACIONAL LTDA;

OBJETO: a contratação de empresa especializada na área de assessoria em promoção de atividades físicas e saúde visando a prestação dos serviços de coordenação/orientação das atividades de ginástica para, aproximadamente, 20 (vinte) pessoas; PREÇO MENSAL: R\$ 320,16; VIGÊNCIA DO CONTRATO: 10 meses;

PROCESSO ADMINISTRATIVO CONJUNTO nº 007/2004;

MODALIDADE: CONVITE CONJUNTO Nº 002/2004;

DATA E ASSINATURAS: Londrina, 12.05.2004; João Batista de Rezende e LUIZ SHIROMA (SERCOMTEL CELULAR S.A.) e Cleufe de Almeida (SERESSENCIAL SAÚDE OCUPACIONAL LTDA).



CONTRATO DE CESSÃO DE ESPAÇO PARA PUBLICIDADE N.º 021/04-CEL,

Processo Administrativo n.º 021/2004;

MODALIDADE: Inexigibilidade de Licitação - Art. 25, caput, Lei 8.666/93.

PARTES: SERCOMTEL CELULAR S.A. e SOCIEDADE RURAL DO PARANÁ;

OBJETO: Publicidade da marca SERCOMTEL CELULAR em espaços impressos, camisetas e espaços publicitários no Parque de Exposições Governador Ney Braga durante a 44ª Exposição Agropecuária e Industrial de Londrina, realizada entre os dias 7 a 18 de abril de 2004;

PREÇO: A SERCOMTEL pagará à cedente o valor total de R\$ 25.630,00 (vinte e cinco mil, seiscentos e trinta reais).

DATA E ASSINATURA: Londrina, 05.03.2004; João Batista de Rezende e Jorge Zeve Coimbra Neto (SERCOMTEL CELULAR S.A), Edson Neme Ruiz e Jair Carlos da Silva (SOCIEDADE RURAL DO PARANÁ)



CONTRATO DE PRESTAÇÃO DE SERVIÇOS N.º 025/04-CEL,

Processo Administrativo n.º 025/2004;

MODALIDADE: Inexigibilidade de Licitação - Art. 25, I, Lei 8.666/93.

PARTES: SERCOMTEL CELULAR S.A. E ERICSSON TELECOMUNICAÇÕES S.A.;

OBJETO: Prestação de serviços de suporte e manutenção de hardware para a plataforma GSM e serviços de gerenciamento de sobressalentes..

PREÇO: A SERCOMTEL pagará à contratada o valor total de R\$ 995.436,00 (novecentos e noventa e cinco mil quatrocentos e trinta e seis reais).

DATA E ASSINATURA: Londrina, 29.04.2004; João Batista de Rezende e Wanderley de Rezende Neiva (SERCOMTEL CELULAR S.A.), Sérgio Quiroga da Cunha e Pedro Luiz Fiacadori (ERICSSON TELECOMUNICAÇÕES S.A.)

CÂMARA

JORNAL DO LEGISLATIVO

ATOS LEGISLATIVOS

AVISOS

COMUNICADO - ALTERAÇÃO DE ZONEAMENTO PROJETO DE LEI Nº 176/2004

Os interessados em manifestar-se sobre o projeto de lei abaixo, que se encontra em tramitação na Câmara Municipal de Londrina, poderão fazê-lo, por escrito, no prazo de quinze dias, contados da data desta publicação, perante a Prefeitura, o Conselho Municipal de Planejamento Urbano ou a Câmara, nos termos do art. 22, § 3º, da Lei no 7.482/1998, alterada pela Lei no 8.966 de 12 de novembro de 2002.

PROJETO DE LEI Nº 176/2004

SÚMULA: Inclui a Avenida Bento Amaral Monteiro, no trecho que atravessa o Jardim Belém, no Quadro XII - Zona Comercial Seis (ZC-6) do Anexo 2 da Lei nº 7.485, de 20 de julho de 1998, que dispõe sobre o Uso e a Ocupação do Solo Urbano e de Expansão Urbana de Londrina.

A CÂMARA MUNICIPAL DE LONDRINA, ESTADO DO PARANÁ, APROVOU E EU, PREFEITO DO MUNICÍPIO, SANCIONO A SEGUINTE

LEI:

Art. 1º Fica a Avenida Bento Amaral Monteiro, no trecho que atravessa o Jardim Belém, incluída no Quadro XII - Zona Comercial Seis (ZC-6) do Anexo 2 da Lei nº 7.485, de 20 de julho de 1998, que dispõe sobre o Uso e a Ocupação do Solo Urbano e de Expansão Urbana de Londrina..

Art. 2º Esta lei entrará em vigor na data de sua publicação, revogadas as disposições em contrário.

SALA DAS SESSÕES, 13 de abril de 2004. JOÃO ABUSSAFI - VEREADOR.

PARECER DO CONSELHO MUNICIPAL DE PLANEJAMENTO URBANO AO PROJETO DE LEI Nº 176/2004 (OF.33/04-CMPU, RECEBIDO EM 17/05/2004)

"O Conselho Municipal de Planejamento Urbano - CMPU, emite seu parecer favorável a transformação da Rua Bento Amaral Monteiro em Zona Comercial Seis."

Márcio Vilella de Almeida - PRESIDENTE.

COMUNICADO - ALTERAÇÃO DE ZONEAMENTO PROJETO DE LEI Nº 182/2004

Os interessados em manifestar-se sobre o projeto de lei abaixo, que se encontra em tramitação na Câmara Municipal de Londrina, poderão fazê-lo, por escrito, no prazo de quinze dias, contados da data desta publicação, perante a Prefeitura, o Conselho Municipal de Planejamento Urbano ou a Câmara, nos termos do art. 22, § 3º, da Lei no 7.482/1998, alterada pela Lei no 8.966 de 12 de novembro de 2002.

PROJETO DE LEI Nº 182/2004

SÚMULA: Inclui a Rua Argolo Ferrão, localizada no Jardim Europa, no Quadro XII - Zona Comercial Seis (ZC-6) do Anexo 2 da Lei nº 7.485, de 20 de julho de 1998, que dispõe sobre o Uso e a Ocupação do Solo Urbano e de Expansão Urbana de Londrina.

A CÂMARA MUNICIPAL DE LONDRINA, ESTADO DO PARANÁ, APROVOU E EU, PREFEITO DO MUNICÍPIO, SANCIONO A SEGUINTE

LEI:

Art. 1º Fica a Rua Argolo Ferrão, localizada no Jardim Europa, incluída no Quadro XII - Zona Comercial Seis (ZC-6) do Anexo 2 da Lei nº 7.485, de 20 de julho de 1998, que dispõe sobre o Uso e a Ocupação do Solo Urbano e de Expansão Urbana de Londrina.

Art. 2º Esta lei entrará em vigor na data de sua publicação, revogadas as disposições em contrário.

SALA DAS SESSÕES, 15 de abril de 2004. Flávio Vedoato - Vereador.

PARECER DO CONSELHO MUNICIPAL DE PLANEJAMENTO URBANO AO PROJETO DE LEI Nº 182/2004 (OF.31/04-CMPU, RECEBIDO EM 17/05/2004)

"O Conselho Municipal de Planejamento Urbano - CMPU, emite seu parecer contrário, pois o mesmo não atende a Lei 8,844/02, artigo 21, parágrafo 2º, incisos I, II e III."

Márcio Vilella de Almeida - PRESIDENTE.

Atenção !

O Jornal Oficial é distribuído nos locais abaixo, semanalmente:

Terminal Urbano Central
Terminais Urbanos dos Bairros
Terminal Rodoviário
Biblioteca Municipal
Assessoria de Comunicação Social da Prefeitura
Protocolo da Prefeitura

Ele também tem uma versão on-line que pode acessada no site da Prefeitura de Londrina. O endereço é www.londrina.pr.gov.br/jornaloficial.

EXPEDIENTE

Jornal Oficial do Município

Lei n.º 6.939, de 27/12/96 - Distribuição gratuita
Prefeito do Município - Nedson Luiz Micheletti
Secretário de Governo - Adalberto Pereira da Silva
Jornalista Responsável - Sônia Lenira Nunes de Carvalho - Mtb. 2832
Diagramação - Patricia Luchi Pesce - Secretaria Municipal de Planejamento -
Diretoria de Tecnologia da Informação
Impressão - Gráfica e Editora Tamoyo Ltda.
REDAÇÃO E ADMINISTRAÇÃO - Av. Duque de Caxias, 635 - CEP 86.015-901 - Londrina-PR -
Fone: (43) 3372-4013 - Fax: (43) 3372-4600
Endereço Eletrônico: www.londrina.pr.gov.br -
E-mail: jornaloficial@londrina.pr.gov.br